



PREFEITURA MUNICIPAL DE
BERTOLÍNIA
TRABALHANDO POR AMOR A BERTOLÍNIA



L. O. A

**LEI ORÇAMENTARIA ANUAL
EXERCICIO 2026**

ADMINISTRAÇÃO: RODRIGO DA ROCHA MARTINS



LEI MUNICIPAL Nº 497/2025

BERTOLÍNIA – PI, 18 de novembro de 2025.

Estima a Receita e fixa a Despesa do Município de BERTOLÍNIA – PI, em R\$ 73.620.000,00 (setenta e três milhões seiscentos e vinte mil reais).

O Prefeito Municipal de BERTOLÍNIA – PI faz saber que a Câmara Municipal aprovou e eu sanciono a seguinte Lei:

Art. 1º - A Lei Orçamentária Anual de BERTOLÍNIA – PI, para o exercício financeiro de 2026, composto pelas receitas e despesas do Tesouro Municipal e de outras fontes estima a receita geral em **73.620.000,00 (setenta e três milhões seiscentos e vinte mil reais)** e fixa a despesa em igual valor.

I - O orçamento fiscal referente ao Poder Legislativo e ao Poder Executivo do Município, seus órgãos, fundos e entidades da administração direta e indireta.

II - O orçamento da seguridade social, abrangendo todos os órgãos e entidades a ele vinculados, da administração direta e indireta, bem como os fundos instituídos e mantidos pelo poder público.

Art. 2º - A receita será realizada mediante a arrecadação de Tributos, rendas e outras fontes de receitas correntes e de capital, na forma da legislação vigente e das especificações constantes do Anexo I que integram esta lei de acordo com o seguinte desdobramento:



RECEITA		
	R\$	R\$
RECEITAS CORRENTES		
IMPOSTOS, TAXAS E CONTRIBUIÇÕES DE MELHORIA	1.567.745,10	
CONTRIBUIÇÕES	1.857.700,00	
RECEITA PATRIMONIAL	1.076.040,62	
RECEITA DE SERVIÇOS	579.375,32	
TRANSFERÊNCIAS CORRENTES	60.869.449,61	
OUTRAS RECEITAS CORRENTES	2.843.274,23	
CONTRIBUIÇÕES (INTRA)	1.682.000,00	
OUTRAS RECEITAS CORRENTES (INTRA)	20.000,00	
(R) DEDUÇÕES DO FUNDEB	-2.832.250,06	
SUB TOTAL		67.663.334,82
TOTAL		67.663.334,82
SUPERAVIT DO ORÇAMENTO CORRENTE		
		10.023.278,32
RECEITAS DE CAPITAL		
OPERAÇÕES DE CRÉDITO	131.700,00	
ALIENAÇÃO DE BENS	52.156,00	
TRANSFERÊNCIAS DE CAPITAL	5.560.034,58	
OUTRAS RECEITAS DE CAPITAL	212.774,60	
SUB TOTAL		5.956.665,18
TOTAL		15.979.943,50
RESUMO		
RECEITAS CORRENTES.	68.793.584,88	
RECEITAS CORRENTES. (INTRA)	1.702.000,00	
DEDUÇÕES DA RECEITA CORRENTE	-2.832.250,06	
RECEITAS DE CAPITAL	5.956.665,18	
TOTAL DE RECEITAS		73.620.000,00
TOTAL		73.620.000,00

Art. 3º - A Despesa será realizada na forma dos quadros analíticos constantes do ANEXO II e respectivos sub anexos conforme a discriminação seguinte:

RESUMO DO TOTAL ORÇADO POR FUNÇÃO		
01	Legislativa	1.687.200,00
04	Administração	9.382.534,70
06	Segurança Pública	9.500,00
08	Assistência Social	2.760.201,00
09	Previdência Social	2.540.000,00
10	Saúde	13.089.526,30



11	Trabalho	6.900,00
12	Educação	30.653.139,00
13	Cultura	884.995,00
14	Direitos da Cidadania	115.100,00
15	Urbanismo	4.423.978,00
16	Habitação	57.551,00
17	Saneamento	1.226.486,00
18	Gestão Ambiental	265.356,00
20	Agricultura	1.160.100,00
24	Comunicações	51.600,00
25	Energia	754.200,00
26	Transporte	1.250.718,00
27	Desporto e Lazer	554.565,00
28	Encargos Especiais	1.593.350,00
99	Reserva de Contingência	1.153.000,00
TOTAL		73.620.000,00

RESUMO DO TOTAL ORÇADO POR ORGÃO

01 00	CÂMARA MUNICIPAL DE BERTOLINIA	1.687.200,00
02 01	GABINETE DO PREFEITO MUNICIPAL	1.614.854,70
02 02	CONTROLADORIA GERAL DO MUNICÍPIO DE BERTOLÍNIA	141.900,00
02 03	SECRETARIA MUNICIPAL DE ADMINISTRAÇÃO	8.962.330,00
02 04	SECRETARIA MUNICIPAL DE PLANEJAMENTO	162.000,00
02 05	SECRETARIA MUNICIPAL DE FINANÇAS	236.300,00
02 06	SECRETARIA MUNICIPAL DE EDUCAÇÃO	30.653.139,00
02 07	SEC MUN DE ESPORTE E LAZER	554.565,00
02 08	SEC MUN DE OBRAS INFRA ESTR E SERV PUBLICOS	6.776.833,00
02 09	SEC MUN DE AGRIC, DES ECON E PESCA	1.160.100,00
02 10	SECRETARIA MUNICIPAL DE SAÚDE	11.845.326,30
02 11	SEC MUN DE ASSISTÊNCIA SOCIAL	2.767.101,00
02 12	HOSPITAL MUNICIPAL RITA MARTINS	1.244.200,00
02 13	PREVIDENCIA SOCIAL DO MUNICÍPIO DE BERTOLINIA	3.640.000,00
02 14	PROCURADORIA GERAL DO MUNICÍPIO DE BERTOLÍNIA	202.000,00
02 15	SECRETARIA MUNICIPAL DA JUVENTUDE	115.100,00
02 16	OUVIDORIA GERAL DO MUNICÍPIO DE BERTOLÍNIA	123.000,00
02 17	SECRETARIA MUNICIPAL DE GOVERNO	94.500,00
02 19	SECRETARIA MUNICIPAL DE CULTURA, CIDADE E TURISMO	884.995,00
02 20	SEC MUN DE MEIO AMBIENTE E SUSTENTABILIDADE	265.356,00
02 21	SEC MUN DE COMUNICAÇÃO	95.000,00
02 22	SEC MUN DE TRANSPORTE	224.200,00
02 23	COORDENADORIA DE DEFESA CIVIL	85.000,00
02 24	SEC MUN DA MULHER E DA DIVERSIDADE HUMANA	85.000,00
TOTAL		73.620.000,00

Art. 4º - Integram o Orçamento no forma do § 1º do Art. 2º da Lei 4.320 de 17 de março de 1964, os anexos:



I - Sumário geral da receita por fontes e da despesa por função do Governo;

II - Quadro demonstrativo da Receita e Despesa segundo as Categorias Econômicas, na forma do Anexo I;

III - Quadro discriminativo da receita por fontes e respectiva legislação;

IV - Quadro das dotações por órgãos do Governo e da Administração.

Art. 5º - Fica o Poder Executivo autorizado a:

I - Abrir créditos suplementares até limite de 60% (sessenta por cento), da despesa fixada nesta lei, na forma do que dispõem os artigos 7º e 43 da Lei Federal nº 4.320 de 17 de março de 1964;

II - Realizar operações de crédito por antecipação da receita até o limite de 25% (vinte e cinco por cento), do total das receitas correntes;

III - Instituir fundos de qualquer natureza mediante autorização legislativa;

IV - Promover as medidas necessárias para ajustar os dispêndios ao efetivo comportamento da receita.

Art. 6º - O Poder Executivo é autorizado a suplementar projetos e atividades financeiras a conta de receitas com destinação específica, quando estes ultrapassarem o limite do item I do Art. 5º.

Paragrafo Único – Excluem-se do limite estabelecido do item I do Art. 5º, os créditos adicionais Suplementares dos Poderes Executivo e Legislativo destinados a suplementar as dotações à conta de recursos de operações de crédito, transferências de recursos de convênios com Governos Federal e Estadual e suas entidades, superávit financeiro, movimentação de recursos entre elemento de despesas de um mesmo grupo, ou unidade orçamentária, os quais sejam alteradas por acréscimo e redução ou por inclusão em grupos de despesas de igual valor, e reforço de dotações, e reforço de dotações do grupo de pessoal de encargos sociais.

Art. 7º - Na execução do Programa de Trabalho do Governo os Poderes Executivo e Legislativo poderão:

I – Desdobrar os projetos especiais de acordo com as exigências estabelecidas pelo Ministério ou órgão subordinado concedente de recursos financeiros a título de convenio

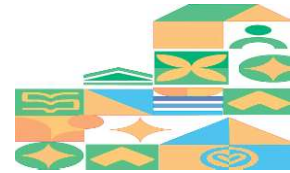

II – Criar por decreto subprojetos ou subatividades. Sempre que houver conveniência administrativa ou de controle na execução do orçamento anual.

III – Ajustar a programação dos fundos especiais detalhados ao nível de sub elemento de despesas.

Art. 8º - O Poder Executivo, no interesse da Administração, poderá designar órgãos, para movimentar dotações atribuídas as Unidades Orçamentárias.

Art. 9º - A discriminação analítica do Orçamento – Programa será efetuado por Decreto do Poder Executivo.

Art. 10º - O Poder Executivo fica autorizado a descontar em cada parcela do repasse do duodécimo mensal ao Poder Legislativo os valores dos débitos previdenciários devidos ao INSS.

Art. 11º - O Poder Executivo no interesse da Administração fará cumprir o que determina a lei de Diretrizes Orçamentárias para o exercício de 2026.

Art. 12º - Revogadas as disposições em contrário, a presente Lei entra em vigor no dia 1º de janeiro de 2026.

Gabinete do Prefeito Municipal de Bertolândia–PI, 18 de Novembro de 2025.

RODRIGO DA ROCHA MARTINS
Prefeito Municipal

FRANCIENE DA SILVA ROCHA
Secretária Municipal de Administração

Numerada, Registrada e Publicada a presente Lei no Dário Oficial dos Municípios e por afixação na sede da Prefeitura Municipal, aos dezoito dias do mês de novembro do ano de dois mil e vinte e cinco.

FRANCIENE DA SILVA ROCHA
Secretária Municipal de Administração

PREFEITURA MUNICIPAL DE BERTOLINIAPRAÇA NOSSA SENHORA APARECIDA - CNPJ:06554034/0001-04
Orçamento Programa - Exercício de 2026

Anexo 01

DEMONSTRATIVO DA RECEITA E DESPESA SEGUNDO AS CATEGORIAS ECONOMICAS

(Inc.II, §1º, Art.2º)

Página 1

Lei: , Data:

RECEITA	R\$	R\$
RECEITAS CORRENTES		
IMPOSTOS, TAXAS E CONTRIBUIÇÕES DE MELHORIA	1.567.745,10	
CONTRIBUIÇÕES	1.857.700,00	
RECEITA PATRIMONIAL	1.076.040,62	
RECEITA DE SERVIÇOS	579.375,32	
TRANSFERÊNCIAS CORRENTES	60.869.449,61	
OUTRAS RECEITAS CORRENTES	2.843.274,23	
CONTRIBUIÇÕES (INTRA)	1.682.000,00	
OUTRAS RECEITAS CORRENTES (INTRA)	20.000,00	
(R) DEDUÇÕES DO FUNDEB	-2.832.250,06	
SUB TOTAL		67.663.334,82
TOTAL		67.663.334,82
SUPERAVIT DO ORÇAMENTO CORRENTE		10.023.278,32
RECEITAS DE CAPITAL		
OPERAÇÕES DE CRÉDITO	131.700,00	
ALIENAÇÃO DE BENS	52.156,00	
TRANSFERÊNCIAS DE CAPITAL	5.560.034,58	
OUTRAS RECEITAS DE CAPITAL	212.774,60	
SUB TOTAL		5.956.665,18
TOTAL		15.979.943,50
RESUMO		
RECEITAS CORRENTES.	68.793.584,88	
RECEITAS CORRENTES. (INTRA)	1.702.000,00	
DEDUÇÕES DA RECEITA CORRENTE	-2.832.250,06	
RECEITAS DE CAPITAL	5.956.665,18	
TOTAL DE RECEITAS		73.620.000,00
TOTAL		73.620.000,00

DESPESA	R\$	R\$
DESPESAS CORRENTES		
PESSOAL E ENCARGOS SOCIAIS	31.398.917,10	
JUROS E ENCARGOS DA DÍVIDA	3.000,00	
OUTRAS DESPESAS CORRENTES	26.238.139,40	
SUB TOTAL		57.640.056,50
SUPERAVIT DO ORÇAMENTO CORRENTE		10.023.278,32
TOTAL		67.663.334,82
DESPESAS DE CAPITAL		
INVESTIMENTOS	13.946.693,50	
AMORTIZAÇÃO DA DÍVIDA	880.250,00	
SUB TOTAL		14.826.943,50
RESERVA DO RPPS		1.100.000,00
RESERVA DE CONTINGENCIA		53.000,00
TOTAL		15.979.943,50
RESUMO		
DESPESAS CORRENTES	57.640.056,50	
DESPESAS DE CAPITAL	14.826.943,50	
RESERVA DE CONTINGÊNCIA	1.153.000,00	
TOTAL DE DESPESA		73.620.000,00
TOTAL		73.620.000,00

PREFEITURA MUNICIPAL DE BERTOLINIA

PRAÇA NOSSA SENHORA APARECIDA - CNPJ:06554034/0001-04

Anexo 02

Página 1

Orçamento Programa - Exercício de 2026

RECEITAS SEGUNDO AS CATEGORIAS ECONOMICAS

Lei: , Data:

Código	Especificação	F.R.	Desdobramento	SubCategoria Fonte	Categoria Econômica
1000.00.0.0	RECEITAS CORRENTES,	0.000.000			68.793.584,88
1100.00.0.0	IMPOSTOS, TAXAS E CONTRIBUIÇÕES DE MELHORIA	0.000.000		1.567.745,10	
1110.00.0.0	IMPOSTOS	0.000.000		1.545.567,94	
1112.00.0.0	IMPOSTOS SOBRE O PATRIMÔNIO	0.000.000	128.863,39		
1112.50.0.0	IMPOSTO SOBRE A PROPRIEDADE PREDIAL E TERRITORIAL URBANA	0.000.000	47.609,10		
1112.50.0.1	IPTU-PRINCIPAL	1.500.00	41.652,48		
1112.50.0.2	IPTU-MULTAS/JUROS	1.500.00	1.985,54		
1112.50.0.3	IPTU-DÍVIDA ATIVA	1.500.00	1.985,54		
1112.50.0.4	IPTU-MULTAS JUROS DIVIDA ATIVA	1.500.00	1.985,54		
1112.52.0.0	ITBI-"CAUSA MORTIS"	0.000.000	3.971,00		
1112.52.0.1	ITBI-"CAUSA MORTIS"-PRINCIPAL	1.500.00	992,75		
1112.52.0.2	ITBI-"CAUSA MORTIS"-MULTAS/JUROS	1.500.00	992,75		
1112.52.0.3	ITBI-"CAUSA MORTIS"-DÍVIDA ATIVA	1.500.00	992,75		
1112.52.0.4	ITBI-"CAUSA MORTIS"-MULTAS JUROS DIVIDA ATIVA	1.500.00	992,75		
1112.53.0.0	ITBI-"INTER VIVOS"	0.000.000	77.283,29		
1112.53.0.1	ITBI-"INTER VIVOS"-PRINCIPAL	1.500.00	71.326,67		
1112.53.0.2	ITBI-"INTER VIVOS"-MULTAS/JUROS	1.500.00	1.985,54		
1112.53.0.3	ITBI-"INTER VIVOS"-DÍVIDA ATIVA	1.500.00	1.985,54		
1112.53.0.4	ITBI-"INTER VIVOS"-MULTAS JUROS DIVIDA ATIVA	1.500.00	1.985,54		
1113.00.0.0	IMPOSTOS SOBRE A RENDA E PROVENTOS DE QUALQUER NATUREZA	0.000.000	396.804,83		
1113.01.0.0	IRPF	0.000.000	389.240,87		
1113.01.0.1	IRPF- PRINCIPAL	1.500.00	383.284,25		
1113.01.0.2	IRPF-MULTAS/JUROS	1.500.00	1.985,54		
1113.01.0.3	IRPF-DÍVIDA ATIVA	1.500.00	1.985,54		
1113.01.0.4	IRPF-MULTAS JUROS DIVIDA ATIVA	1.500.00	1.985,54		
1113.03.0.0	IMPOSTO SOBRE A RENDA - RETIDO NA FONTE	0.000.000	7.563,96		
1113.03.4.0	IRRF- OUTROS RENDIMENTOS	0.000.000	7.563,96		
1113.03.4.1	IRRF- OUTROS RENDIMENTOS-	1.500.00	1.890,99		
1113.03.4.2	IRRF- OUTROS RENDIMENTOS-MULTAS/JUROS	1.500.00	1.890,99		
1113.03.4.3	IRRF- OUTROS RENDIMENTOS-DÍVIDA ATIVA	1.500.00	1.890,99		
1113.03.4.4	IRRF- OUTROS RENDIMENTOS-MULTAS JUROS DIVIDA ATIVA	1.500.00	1.890,99		
1114.00.0.0	IMPOSTOS SOBRE A PRODUÇÃO E CIRCULAÇÃO DE MERCADORIAS E SERV	0.000.000	1.003.162,68		
1114.51.0.0	IMPOSTOS SOBRE SERVIÇOS	0.000.000	1.003.162,68		
1114.51.1.0	IMPOSTO SOBRE SERVIÇOS DE QUALQUER NATUREZA - ISSQN	0.000.000	1.003.162,68		
1114.51.1.1	ISSQN-PRINCIPAL	1.500.00	997.206,06		
1114.51.1.2	ISSQN-MULTAS/JUROS	1.500.00	1.985,54		
1114.51.1.3	ISSQN-DÍVIDA ATIVA	1.500.00	1.985,54		
1114.51.1.4	ISSQN-MULTAS JUROS DIVIDA ATIVA	1.500.00	1.985,54		
1119.00.0.0	OUTROS IMPOSTOS	0.000.000	16.737,04		
1119.99.0.0	OUTROS IMPOSTOS	0.000.000	16.737,04		
1119.99.0.1	OUTROS IMPOSTOS - PRINCIPAL	1.500.00	992,76		
1119.99.0.2	OUTROS IMPOSTOS - MULTAS/JUROS	1.500.00	13.758,78		
1119.99.0.3	OUTROS IMPOSTOS - DÍVIDA ATIVA	1.500.00	992,75		
1119.99.0.4	OUTROS IMPOSTOS - MULTAS E JUROS DÍVIDA ATIVA	1.500.00	992,75		
1120.00.0.0	TAXAS	0.000.000		21.231,69	
1121.00.0.0	TAXAS PELO EXERCÍCIO DO PODER DE POLÍCIA	0.000.000	8.326,28		
1121.01.0.0	TAXAS DE INSPEÇÃO, CONTROLE E FISCALIZAÇÃO	0.000.000	6.435,29		
1121.01.0.1	TAXAS INSPEÇÃO,CONTROLE FISCAL.-PRINCIPAL	1.753.00	2.464,23		
1121.01.0.3	TAXAS INSPEÇÃO,CONTROLE FISCAL.-DÍVIDA ATIVA	1.753.00	1.985,52		
1121.01.0.4	TAXAS INSPEÇÃO,CONTROLE FISCAL.-MULTAS JUROS DIVIDA ATIVA	1.753.00	1.985,54		
1121.04.0.0	TAXA DE CONTROLE E FISCALIZAÇÃO AMBIENTAL	0.000.000	1.890,99		
1121.04.0.1	TAXA CONTROLE FISCAL.AMBIENTAL-PRINCIPAL	1.753.00	1.890,99		
1122.00.0.0	TAXAS PELA PRESTAÇÃO DE SERVIÇOS	0.000.000	12.905,41		
1122.01.0.0	TAXAS PELA PRESTAÇÃO DE SERVIÇOS EM GERAL	0.000.000	7.293,91		
1122.01.0.1	TAXAS PRESTAÇÃO SERVIÇOS GERAL-PRINCIPAL	1.753.00	1.654,65		
1122.01.0.3	TAXAS PRESTAÇÃO SERVIÇOS GERAL-DÍVIDA ATIVA	1.753.00	1.985,54		
1122.01.0.4	TAXAS PRESTAÇÃO SERVIÇOS GERAL-MULTAS JUROS DIVIDA ATIVA	1.753.00	3.653,72		
1122.02.0.0	EMOLUMENTOS E CUSTAS JUDICIAIS	0.000.000	5.611,50		
1122.02.0.1	EMOLUMENTOS E CUSTAS JUDICIAIS - PRINCIPAL	1.753.00	5.611,50		

PREFEITURA MUNICIPAL DE BERTOLINIA

PRAÇA NOSSA SENHORA APARECIDA - CNPJ:06554034/0001-04

Anexo 02

Página 2

Orçamento Programa - Exercício de 2026

RECEITAS SEGUNDO AS CATEGORIAS ECONOMICAS

Lei: , Data:

Código	Especificação	F.R.	Desdobramento	SubCategoria Fonte	Categoria Econômica
1130.00.0.0	CONTRIBUIÇÃO DE MELHORIA	0.000.000		945,47	
1131.00.0.0	CONTRIBUIÇÃO DE MELHORIA	0.000.000	945,47		
1131.99.0.0	OUTRAS CONTRIBUIÇÕES DE MELHORIA	0.000.000	945,47		
1131.99.0.1	OUTRAS CONTRIBUIÇÕES DE MELHORIA - PRINCIPAL	1.753.00	945,47		
1200.00.0.0	CONTRIBUIÇÕES	0.000.000		1.857.700,00	
1210.00.0.0	CONTRIBUIÇÕES SOCIAIS	0.000.000		1.264.000,00	
1215.00.0.0	CONTRIBUIÇÕES PARA RPPS	0.000.000	1.264.000,00		
1215.01.0.0	CONTRIBUIÇÃO DO SERVIDOR CIVIL	0.000.000	1.034.000,00		
1215.01.1.0	CONTRIBUIÇÃO DO SERVIDOR CIVIL ATIVO	0.000.000	1.006.000,00		
1215.01.1.1	CONTRIB.SERVIDOR CIVIL ATIVO-PRINCIPAL	1.800.00	20.000,00		
1215.01.1.1	CONTRIB.SERVIDOR CIVIL ATIVO-PRINCIPAL	1.800.03	984.000,00		
1215.01.1.2	CONTRIB.SERVIDOR CIVIL ATIVO-MULTAS JUROS	1.800.03	2.000,00		
1215.01.2.0	CONTRIBUIÇÃO DO SERVIDOR CIVIL INATIVO	0.000.000	28.000,00		
1215.01.2.1	CONTRIB.SERVIDOR CIVIL INATIVO-PRINCIPAL	1.800.03	28.000,00		
1215.03.0.0	CONTRIBUIÇÃO DO SERVIDOR CIVIL - PARCELAMENTOS	0.000.000	230.000,00		
1215.03.0.1	CONTRIB.SERV.CIVIL-PARCELAMENTOS-PRINCIPAL	1.800.03	220.000,00		
1215.03.0.2	CONTRIB.SERV.CIVIL-PARCELAMENTOS-MULTAS JUROS	1.800.03	10.000,00		
1240.00.0.0	CONTRIBUIÇÃO CUSTEIO SERVIÇO DE ILUMINAÇÃO PÚBLICA	0.000.000		593.700,00	
1241.00.0.0	CONTRIBUIÇÃO CUSTEIO SERVIÇO DE ILUMINAÇÃO PÚBLICA	0.000.000	593.700,00		
1241.50.0.0	CONTRIBUIÇÃO CUSTEIO SERVIÇO DE ILUMINAÇÃO PÚBLICA	0.000.000	593.700,00		
1241.50.0.1	CONTRIB.SERV.ILUMINAÇÃO PÚBLICA-PRINCIPAL	1.751.05	593.700,00		
1300.00.0.0	RECEITA PATRIMONIAL	0.000.000		1.076.040,62	
1310.00.0.0	EXPLORAÇÃO DO PATRIMÔNIO IMOBILIÁRIO DO ESTADO	0.000.000		67.088,18	
1311.00.0.0	EXPLORAÇÃO DO PATRIMÔNIO IMOBILIÁRIO DO ESTADO	0.000.000	67.088,18		
1311.01.0.0	ALUGUÉIS, ARRENDAMENTOS, FOROS, LAUDÊMIOS, TARIFAS DE OCUPAÇ	0.000.000	39.430,71		
1311.01.1.0	ALUGUÉIS E ARRENDAMENTOS	0.000.000	16.737,06		
1311.01.1.1	ALUGUÉIS E ARRENDAMENTOS - PRINCIPAL	1.500.00	16.737,06		
1311.01.2.0	FOROS, LAUDÊMIOS E TARIFAS OCUPAÇÃO	0.000.000	22.693,65		
1311.01.2.1	FOROS, LAUDÊM.TARIFAS OCUPAÇÃO-PRINCIPAL	1.500.00	13.758,78		
1311.01.2.2	FOROS, LAUDÊM.TARIFAS OCUPAÇÃO-V	1.500.00	2.978,29		
1311.01.2.3	FOROS, LAUDÊM.TARIFAS OCUPAÇÃO-DÍVIDA ATIVA	1.500.00	2.978,29		
1311.01.2.4	FOROS, LAUDÊM.TARIFAS OCUPAÇÃO-MULTAS JUROS D.ATIVA	1.500.00	2.978,29		
1311.02.0.0	CONC.PERM.AUT.CESSÃO DIR.USO BENS IMOV.PÚBLICO	0.000.000	10.920,44		
1311.02.1.0	CONC.PERM.AUT.CESSÃO DIR.USO BENS IMOV.PÚBLICO	0.000.000	10.920,44		
1311.02.1.1	CONC.PERM.AUT.CESS.DIR.USO BENS IMOV.PÚBL.-PRINCIPAL	1.500.00	4.963,82		
1311.02.1.2	CONC.PERM.AUT.CESS.DIR.USO BENS IMOV.PÚBL.-MULTAS JUROS	1.500.00	1.985,54		
1311.02.1.3	CONC.PERM.AUT.CESS.DIR.USO BENS IMOV.PÚBL.-DÍVIDA ATIVA	1.500.00	1.985,54		
1311.02.1.4	CONC.PERM.AUT.CESS.DIR.USO BENS IMOV.PÚBL.-M/JUROS D.ATIVA	1.500.00	1.985,54		
1311.99.0.0	OUTRAS RECEITAS IMOBILIÁRIAS	0.000.000	16.737,03		
1311.99.0.1	OUTRAS RECEITAS IMOBILIÁRIAS - PRINCIPAL	1.500.00	13.758,78		
1311.99.0.2	OUTRAS RECEITAS IMOBILIÁRIAS - MULTAS E JUROS	1.500.00	992,75		
1311.99.0.3	OUTRAS RECEITAS IMOBILIÁRIAS - DÍVIDA ATIVA	1.500.00	992,75		
1311.99.0.4	OUTRAS RECEITAS IMOBILIÁRIAS - MULTAS E JUROS DIVIDA ATIVA	1.500.00	992,75		
1320.00.0.0	VALORES MOBILIÁRIOS	0.000.000		967.715,53	
1321.00.0.0	JUROS E CORREÇÕES MONETÁRIAS	0.000.000	953.956,75		
1321.01.0.0	REMUNERAÇÃO DE DEPÓSITOS BANCÁRIOS	0.000.000	359.956,75		
1321.01.1.0	REMUNERAÇÃO DE DEPÓSITOS BANCÁRIOS - GERAL	0.000.000	357.956,75		
1321.01.1.1	REMUN.DEPÓS.BANCÁRIOS-GERAL-PRINCIPAL	1.500.00	69.273,83		
1321.01.1.1	REMUN.DEPÓS.BANCÁRIOS-GERAL-PRINCIPAL	1.540.01	120.000,00		
1321.01.1.1	REMUN.DEPÓS.BANCÁRIOS-GERAL-PRINCIPAL	1.551.01	1.500,00		
1321.01.1.1	REMUN.DEPÓS.BANCÁRIOS-GERAL-PRINCIPAL	1.552.01	1.500,00		
1321.01.1.1	REMUN.DEPÓS.BANCÁRIOS-GERAL-PRINCIPAL	1.553.01	1.500,00		
1321.01.1.1	REMUN.DEPÓS.BANCÁRIOS-GERAL-PRINCIPAL	1.569.01	15.054,00		
1321.01.1.1	REMUN.DEPÓS.BANCÁRIOS-GERAL-PRINCIPAL	1.570.01	1.270,50		
1321.01.1.1	REMUN.DEPÓS.BANCÁRIOS-GERAL-PRINCIPAL	1.571.01	1.270,50		
1321.01.1.1	REMUN.DEPÓS.BANCÁRIOS-GERAL-PRINCIPAL	1.600.02	19.713,37		

PREFEITURA MUNICIPAL DE BERTOLINIA

PRAÇA NOSSA SENHORA APARECIDA - CNPJ:06554034/0001-04

Anexo 02

Página 3

Orçamento Programa - Exercício de 2026

RECEITAS SEGUNDO AS CATEGORIAS ECONOMICAS

Lei: , Data:

Código	Especificação	F.R.	Desdobramento	SubCategoria Fonte	Categoria Econômica
1321.01.1.1	REMUN.DEPÓS.BANCÁRIOS-GERAL-PRINCIPAL	1.605.00	6.000,00		
1321.01.1.1	REMUN.DEPÓS.BANCÁRIOS-GERAL-PRINCIPAL	1.621.02	1.300,00		
1321.01.1.1	REMUN.DEPÓS.BANCÁRIOS-GERAL-PRINCIPAL	1.631.02	14.000,00		
1321.01.1.1	REMUN.DEPÓS.BANCÁRIOS-GERAL-PRINCIPAL	1.632.02	12.000,00		
1321.01.1.1	REMUN.DEPÓS.BANCÁRIOS-GERAL-PRINCIPAL	1.660.04	28.906,00		
1321.01.1.1	REMUN.DEPÓS.BANCÁRIOS-GERAL-PRINCIPAL	1.700.05	1.270,50		
1321.01.1.1	REMUN.DEPÓS.BANCÁRIOS-GERAL-PRINCIPAL	1.701.05	2.967,13		
1321.01.1.1	REMUN.DEPÓS.BANCÁRIOS-GERAL-PRINCIPAL	1.715.00	5.000,00		
1321.01.1.1	REMUN.DEPÓS.BANCÁRIOS-GERAL-PRINCIPAL	1.716.00	5.775,00		
1321.01.1.1	REMUN.DEPÓS.BANCÁRIOS-GERAL-PRINCIPAL	1.749.05	49.655,92		
1321.01.2.0	REMUNERAÇÃO DE DEPÓSITOS BANCÁRIOS - SALÁRIO-EDUCAÇÃO	0.000.000	2.000,00		
1321.01.2.1	REMUN.DEPÓS.BANC.SALÁRIO-ED.-PRINCIPAL	1.550.01	2.000,00		
1321.04.0.0	REMUNERAÇÃO RECURSOS REGIME PRÓPRIO PREVIDÊNCIA SOCIAL-RPPS	0.000.000	594.000,00		
1321.04.0.1	REMUNERAÇÃO RPPS-PRINCIPAL	1.800.03	176.000,00		
1321.04.0.1	REMUNERAÇÃO RPPS-PRINCIPAL	1.802.03	418.000,00		
1329.00.0.0	OUTROS VALORES MOBILIÁRIOS	0.000.000	13.758,78		
1329.99.0.0	OUTROS VALORES MOBILIÁRIOS	0.000.000	13.758,78		
1329.99.0.1	OUTROS VALORES MOBILIÁRIOS - PRINCIPAL	1.500.00	13.758,78		
1330.00.0.0	DELEG.SERV.PÚBL.MEDIANTE CONC.PERM.AUTORIZAÇÃO OU LICENÇA	0.000.000		27.478,13	
1333.00.0.0	DELEGAÇÃO DOS SERVIÇOS DE TELECOMUNICAÇÃO	0.000.000	7.622,84		
1333.01.0.0	DELEG.SERV.TELECOM.-PODER CONCED.REG.PÚBLICO	0.000.000	7.622,84		
1333.01.1.0	DEL.SERV.TELEC.-PODER CONCED.REG.PÚBL.NÃO PROV.POS.ORBITAIS	0.000.000	7.622,84		
1333.01.1.1	DEL.SERV.TELEC.POD.CONC.REG.PÚBL.NÃO PROV.POS.ORB.-PRINC.	1.753.00	1.666,22		
1333.01.1.2	DEL.SERV.TELEC.POD.CONC.REG.PÚBL.NÃO PROV.POS.ORB.-M/JUROS	1.753.00	1.985,54		
1333.01.1.3	DEL.SERV.TELEC.POD.CONC.REG.PÚBL.NÃO PROV.POS.ORB.-D.ATIVA	1.753.00	1.985,54		
1333.01.1.4	DEL.SERV.TELEC.POD.CONC.REG.PÚBL.NÃO PROV.POS.ORB.-D.A M/JUR	1.753.00	1.985,54		
1339.00.0.0	DEMAIS DELEGAÇÕES DE SERVIÇOS PÚBLICOS	0.000.000	19.855,29		
1339.99.0.0	OUTRAS DELEGAÇÕES DE SERVIÇOS PÚBLICOS	0.000.000	19.855,29		
1339.99.0.1	OUTRAS DELEG.SERV.PÚBLICOS-PRINCIPAL	1.500.00	19.855,29		
1390.00.0.0	DEMAIS RECEITAS PATRIMONIAIS	0.000.000		13.758,78	
1399.00.0.0	OUTRAS RECEITAS PATRIMONIAIS	0.000.000	13.758,78		
1399.99.0.0	OUTRAS RECEITAS PATRIMONIAIS	0.000.000	13.758,78		
1399.99.0.1	OUTRAS RECEITAS PATRIMONIAIS - PRINCIPAL	1.500.00	13.758,78		
1600.00.0.0	RECEITA DE SERVIÇOS	0.000.000		579.375,32	
1610.00.0.0	SERVIÇOS ADMINISTRATIVOS E COMERCIAIS GERAIS	0.000.000		13.758,78	
1611.00.0.0	SERVIÇOS ADMINISTRATIVOS E COMERCIAIS GERAIS	0.000.000	13.758,78		
1611.01.0.0	SERV.ADM.COM.GERAIS PREST.ENTIDADE ÓRGÃOS PÚBLICOS GERAL	0.000.000	13.758,78		
1611.01.0.1	SERV.ADM.COM.GER.PREST.ENTID.ORG.PÚBL.-PRINCIPAL	1.500.00	13.758,78		
1690.00.0.0	OUTROS SERVIÇOS	0.000.000		565.616,54	
1699.00.0.0	OUTROS SERVIÇOS	0.000.000	565.616,54		
1699.99.0.0	OUTROS SERVIÇOS	0.000.000	565.616,54		
1699.99.0.1	OUTROS SERVIÇOS- PRINCIPAL	1.500.00	565.616,54		
1700.00.0.0	TRANSFERÊNCIAS CORRENTES	0.000.000		60.869.449,61	
1710.00.0.0	TRANSFERÊNCIAS DA UNIÃO E DE SUAS ENTIDADES	0.000.000		42.798.756,48	
1711.00.0.0	TRANSFERÊNCIAS PARTICIPAÇÃO RECEITA UNIÃO	0.000.000	12.471.869,06		
1711.51.0.0	COTA-PARTE DO FUNDO DE PARTICIPAÇÃO DOS MUNICÍPIOS - FPM	0.000.000	12.209.183,50		
1711.51.1.0	COTA-PARTE FUNDO PARTICIPAÇÃO MUNICÍPIOS-COTA MENSAL	0.000.000	11.800.000,00		
1711.51.1.1	COTA-PARTE FPM-COTA MENSAL-PRINCIPAL	1.500.00	11.800.000,00		
1711.51.2.0	COTA-PARTE FUNDO PARTICIPAÇÃO MUNICÍPIOS-COTA EXTRAORDINÁRIA	0.000.000	409.183,50		
1711.51.2.1	COTA-PARTE FPM-COTA EXTRAORDINÁRIA-PRINCIPAL	1.500.00	409.183,50		
1711.52.0.0	COTA-PARTE DO IMPOSTO SOBRE A PROPRIEDADE TERRITORIAL RURAL	0.000.000	262.685,56		
1711.52.0.1	COTA-PARTE IMP.PROPRIED.TERRIT.RURAL-PRINCIPAL	1.500.00	262.685,56		
1712.00.0.0	TRANSF.COMPENS.FINANC.EXPL.RECURSOS NATURAIS	0.000.000	147.932,91		
1712.50.0.0	COTA-PARTE COMPENS.FINANC.EXPL.RECURSOS HÍDRICOS	0.000.000	5.000,00		
1712.50.0.1	COTA-PARTE COMP.FIN.EXPL.RECUR.HÍDR.-PRINCIPAL	1.705.05	5.000,00		
1712.52.0.0	COTA-PARTE COMPENSAÇÃO FINANCEIRA PRODUÇÃO	0.000.000	126.632,91		

PREFEITURA MUNICIPAL DE BERTOLINIA

PRAÇA NOSSA SENHORA APARECIDA - CNPJ:06554034/0001-04

Anexo 02

Página 4

Orçamento Programa - Exercício de 2026

RECEITAS SEGUNDO AS CATEGORIAS ECONOMICAS

Lei : , Data:

Código	Especificação	F.R.	Desdobramento	SubCategoria Fonte	Categoria Econômica
1712.52.4.0	PETRÓLEO COTA-PARTE DO FUNDO ESPECIAL DO PETRÓLEO – FEP	0.000.000	126.632,91		
1712.52.4.1	COTA-PARTE-FEP-PRINCIPAL	1.500.00	111.632,91		
1712.52.4.1	COTA-PARTE-FEP-PRINCIPAL	1.720.00	15.000,00		
1712.99.0.0	OUTRAS TRANSF.COMP.FINANC.EXPLORAÇÃO DE RECURSOS NATURAIS	0.000.000	16.300,00		
1712.99.0.1	OUTR.TRANS.COMP.FINAN.EXPL.RECUR.NAT.-PRINCIPAL	1.705.05	16.300,00		
1713.00.0.0	TRANSFERÊNCIAS RECURSOS SISTEMA ÚNICO SAÚDE – SUS	0.000.000	5.920.774,80		
1713.50.0.0	TRANSF.SUS-FUNDO A FUNDO- BLOCO DE MANUTENÇÃO	0.000.000	5.352.504,80		
1713.50.1.0	TRANSF.SUS-FUNDO A FUNDO - BLOCO MANUT.ATEND.PRIMÁRIO	0.000.000	2.793.245,04		
1713.50.1.1	TRANS.SUS-BL.MANUT.ATEN.PRIMÁRIA-PRINCIPAL	1.600.02	2.168.045,04		
1713.50.1.1	TRANS.SUS-BL.MANUT.ATEN.PRIMÁRIA-PRINCIPAL	1.604.02	625.200,00		
1713.50.2.0	TRANSF.SUS- BLOCO MANUTENÇÃO-ATENÇÃO ESPECIALIZADA	0.000.000	135.140,58		
1713.50.2.1	TRANS.SUS-BLOCO MANUT.ATEN.ESPEC.-PRINCIPAL	1.600.02	135.140,58		
1713.50.3.0	TRANSF.SUS- BLOCO MANUTENÇÃO-VIGILÂNCIA EM SAÚDE	0.000.000	300.000,00		
1713.50.3.1	TRANS.SUS-BL.MANUT-VIGILÂN.SAÚDE-PRINCIPAL	1.604.02	300.000,00		
1713.50.4.0	TRANSF.SUS- BLOCO MANUTENÇÃO-ASSISTÊNCIA FARMACÊUTICA	0.000.000	253.000,00		
1713.50.4.1	TRANS.SUS- BLOCO MANUT.-ASSIST.FARMAC.-PRINCIPAL	1.600.02	253.000,00		
1713.50.5.0	TRANSF.SUS- BLOCO MANUTENÇÃO- GESTÃO DO SUS	0.000.000	1.139.000,00		
1713.50.5.1	TRANS.SUS- BLOCO MANUT.-GESTÃO SUS-PRINCIPAL	1.600.02	226.000,00		
1713.50.5.1	TRANS.SUS- BLOCO MANUT.-GESTÃO SUS-PRINCIPAL	1.605.00	913.000,00		
1713.50.9.0	TRANSF.SUS- BLOCO MANUTENÇÃO- OUTROS PROGRAMAS	0.000.000	732.119,18		
1713.50.9.1	TRANS.SUS-BL.MANUT.-OUTROS PROGR.-PRINCIPAL	1.600.02	732.119,18		
1713.51.0.0	TRANSF.SUS-FUNDO A FUNDO - BLOCO DE ESTRUTURAÇÃO	0.000.000	518.270,00		
1713.51.1.0	TRANSF.SUS-FUNDO FUNDO-BLOCO ESTRUTURAÇÃO-ATENÇÃO PRIMÁRIA	0.000.000	384.700,00		
1713.51.1.1	TRANSF.SUS-BLOCO ESTRUT.-ATEN.PRIMÁRIA-PRINCIPAL	1.601.02	100.000,00		
1713.51.1.1	TRANSF.SUS-BLOCO ESTRUT.-ATEN.PRIMÁRIA-PRINCIPAL	1.602.02	284.700,00		
1713.51.2.0	TRANSF.SUS- BLOCO ESTRUTURAÇÃO-ATENÇÃO ESPECIALIZADA	0.000.000	30.000,00		
1713.51.2.1	TRANS.SUS-BLOCO ESTRUT.-ATEN.ESPECIAL.-PRINCIPAL	1.601.02	30.000,00		
1713.51.3.0	TRANSF.SUS- BLOCO ESTRUTURAÇÃO-VIGILÂNCIA SAÚDE	0.000.000	30.000,00		
1713.51.3.1	TRANS.SUS- BLOCO ESTRUT.-VIGILÂN.SAÚDE-PRINCIPAL	1.601.02	30.000,00		
1713.51.5.0	TRANSF.SUS- BLOCO ESTRUTURAÇÃO-GESTÃO DO SUS	0.000.000	63.470,00		
1713.51.5.1	TRANSF.SUS- BLOCO ESTRUT.-GESTÃO SUS-PRINCIPAL	1.601.02	63.470,00		
1713.51.9.0	TRANSF.SUS- BLOCO ESTRUTURAÇÃO-OUTROS PROGRAMAS	0.000.000	10.100,00		
1713.51.9.1	TRANSF.SUS- BLOCO ESTRUT.-OUTROS PROGR.-PRINCIPAL	1.603.02	10.100,00		
1713.99.0.0	OUTRAS TRANSFERÊNCIAS RECURSOS SISTEMA ÚNICO SAÚDE-SUS	0.000.000	50.000,00		
1713.99.0.1	OUTRAS TRANSF. RECURSO-SUS- PRINCIPAL	1.601.02	50.000,00		
1714.00.0.0	TRANSF.RECURSOS FUNDO NAC.DESENVOLVIMENTO EDUCAÇÃO-FNDE	0.000.000	2.310.200,00		
1714.50.0.0	TRANSFERÊNCIAS DO SALÁRIO-EDUCAÇÃO	0.000.000	692.400,00		
1714.50.0.1	TRANSF.SALÁRIO-EDUCAÇÃO-FNDE-PRINCIPAL	1.550.01	692.400,00		
1714.51.0.0	TRANSFERÊNCIAS FNDE- PROGR.DINH.DIRETO NA ESCOLA - PDDE	0.000.000	62.300,00		
1714.51.0.1	TRANSF.FNDE- PARA O PDDE-PRINCIPAL	1.551.01	62.300,00		
1714.52.0.0	TRANSF.PROGRAMA NACIONAL ALIMENTAÇÃO ESCOLA- PNAE	0.000.000	285.500,00		
1714.52.0.1	TRANSF.PROGR.NAC. ALIM.ESCOLA-PNAE-PRINCIPAL	1.552.01	285.500,00		
1714.53.0.0	TRANSF.PROG.NACIONAL APOIOTRANSPORTE DO ESCOLAR – PNATE	0.000.000	225.000,00		
1714.53.0.1	TRANSF.PROG.NAC. TRANSP.ESCOLAR-PNATE-PRINCIPAL	1.553.01	225.000,00		
1714.99.0.0	OUTRAS TRANSF.DIRETAS FUNDO NACIONAL DESENV.EDUCAÇÃO-FNDE	0.000.000	1.045.000,00		
1714.99.0.1	OUTRAS TRANSF. FNDE- PRINCIPAL	1.569.01	1.045.000,00		
1715.00.0.0	TRANSFERÊNCIAS COMPLEMENTAÇÃO DA UNIÃO -FUNDEB	0.000.000	11.220.286,00		
1715.50.0.0	TRANSFERÊNCIAS COMPLEMENTAÇÃO UNIÃO FUNDEB-VAAT	0.000.000	7.650.981,00		

PREFEITURA MUNICIPAL DE BERTOLINIA

PRAÇA NOSSA SENHORA APARECIDA - CNPJ:06554034/0001-04

Anexo 02

Página 5

Orçamento Programa - Exercício de 2026

RECEITAS SEGUNDO AS CATEGORIAS ECONOMICAS

Lei: , Data:

Código	Especificação	F.R.	Desdobramento	SubCategoria Fonte	Categoria Econômica
1715.50.0.1	TRANSF.COMP.UNIÃO FUNDEB-VAAT-PRINCIPAL	1.542.01	7.650.981,00		
1715.51.0.0	TRANSFERÊNCIAS COMPLEMENTAÇÃO UNIÃO FUNDEB-VAAF	0.000.000	3.297.491,00		
1715.51.0.1	TRANSF.COMP.UNIÃO FUNDEB-VAAF-PRINCIPAL	1.541.01	3.297.491,00		
1715.52.0.0	TRANSFERÊNCIAS COMPLEMENTAÇÃO UNIÃO FUNDEB-VAAR	0.000.000	151.814,00		
1715.52.0.1	TRANSF.COMP.UNIÃO FUNDEB-VAAR-PRINCIPAL	1.543.00	151.814,00		
1715.53.0.0	TRANSFERÊNCIAS DE RECURSOS DO FUNDEB DESTINADOS À CRIAÇÃO DE	0.000.000	120.000,00		
1715.53.0.1	TRANSFERÊNCIAS DE RECURSOS DO FUNDEB DESTINADOS À CRIAÇÃO DE	1.546.00	120.000,00		
1716.00.0.0	TRANSF.RECURSOS FUNDO NACIONAL ASSISTÊNCIA SOCIAL-FNAS	0.000.000	1.515.000,00		
1716.50.0.0	TRANSF.RECURSOS FUNDO NACIONAL ASSISTÊNCIA SOCIAL-FNAS	0.000.000	1.515.000,00		
1716.50.0.1	TRANSF.RECUR.-FNAS-PRINCIPAL	1.660.04	1.500.000,00		
1716.50.0.1	TRANSF.RECUR.-FNAS-PRINCIPAL	1.669.00	15.000,00		
1717.00.0.0	TRANSFERÊNCIAS DE CONVÊNIO DA UNIÃO E DE SUAS ENTIDADES	0.000.000	2.531.730,76		
1717.51.0.0	TRANSF.CONVÊNIO UNIÃO PROGRAMAS DE EDUCAÇÃO	0.000.000	216.819,80		
1717.51.0.1	TRANSF.CONV.UNIÃO- PROGR.EDUC.-PRINCIPAL	1.570.01	216.819,80		
1717.52.0.0	TRANSF.CONVÊNIO UNIÃO PROGRAMAS ASSISTENCIA SOCIAL	0.000.000	98.310,00		
1717.52.0.1	TRANSF.CONV.UNIÃO PROGR.ASSIST.SOCIAL-PRINCIPAL	1.665.04	98.310,00		
1717.54.0.0	TRANSF.CONV.UNIÃO PROGRAMAS SANEAMENTO BÁSICO	0.000.000	1.252.658,42		
1717.54.0.1	TRANSF.CONV.UNIÃO PROGR.SANEAM.BÁSICO-PRINCIPAL	1.700.05	1.252.658,42		
1717.99.0.0	OUTRAS TRANSF.CONVÊNIO UNIÃO ENTIDADES	0.000.000	963.942,54		
1717.99.0.1	OUTRAS TRANSF.CONV.UNIÃO ENTIDADES-PRINCIPAL	1.700.05	963.942,54		
1719.00.0.0	OUTRAS TRANSFERÊNCIAS RECURSOS UNIÃO E DE SUAS ENTIDADES	0.000.000	6.680.962,95		
1719.56.0.0	TRANSF.DECISÃO JUDICIAL (PRECATÓRIOS)-FUNDEF	0.000.000	10.000,00		
1719.56.0.1	TRANSF.DECISÃO JUDICIAL (PRECAT.)-FUNDEF-PRINCIPAL	1.544.00	10.000,00		
1719.57.0.0	TRANSFERÊNCIA ESPECIAL DA UNIÃO	0.000.000	268.000,00		
1719.57.0.1	TRANSF.ESPECIAL DA UNIÃO-PRINCIPAL	1.706.00	268.000,00		
1719.60.0.0	TRANSFERÊNCIAS ALDIR BLANC LEI Nº 14.399/2022	0.000.000	1.500,00		
1719.60.0.1	TRANSF.ALDIR BLANC LEI Nº 14.399/2022-PRINCIPAL	1.719.00	1.500,00		
1719.99.0.0	OUTRAS TRANSF.RECURSOS UNIÃO ENTIDADES	0.000.000	6.401.462,95		
1719.99.0.1	OUTRAS TRANSF.RECUR.UNIÃO ENTID.-PRINCIPAL	1.500.00	5.996.394,28		
1719.99.0.1	OUTRAS TRANSF.RECUR.UNIÃO ENTID.-PRINCIPAL	1.715.00	91.400,00		
1719.99.0.1	OUTRAS TRANSF.RECUR.UNIÃO ENTID.-PRINCIPAL	1.716.00	10.500,00		
1719.99.0.1	OUTRAS TRANSF.RECUR.UNIÃO ENTID.-PRINCIPAL	1.716.00	68.600,00		
1719.99.0.1	OUTRAS TRANSF.RECUR.UNIÃO ENTID.-PRINCIPAL	1.719.00	1.500,00		
1719.99.0.1	OUTRAS TRANSF.RECUR.UNIÃO ENTID.-PRINCIPAL	1.721.00	15.000,00		
1719.99.0.1	OUTRAS TRANSF.RECUR.UNIÃO ENTID.-PRINCIPAL	1.749.05	84.068,67		
1719.99.0.1	OUTRAS TRANSF.RECUR.UNIÃO ENTID.-PRINCIPAL	1.899.05	134.000,00		
1720.00.0.0	TRANSFERÊNCIAS ESTADOS DISTRITO FEDERAL E DE SUAS ENTIDADES	0.000.000		4.410.979,13	
1721.00.0.0	PARTICIPAÇÃO NA RECEITA DOS ESTADOS E DISTRITO FEDERAL	0.000.000	2.436.866,70		
1721.50.0.0	COTA-PARTE DO ICMS	0.000.000	1.959.717,58		
1721.50.0.1	COTA-PARTE DO ICMS - PRINCIPAL	1.500.00	1.959.717,58		
1721.51.0.0	COTA-PARTE DO IPVA	0.000.000	125.088,36		
1721.51.0.1	COTA-PARTE DO IPVA - PRINCIPAL	1.500.00	125.088,36		
1721.52.0.0	COTA-PARTE DO IPI - MUNICÍPIOS	0.000.000	13.758,78		
1721.52.0.1	COTA-PARTE DO IPI - MUNICÍPIOS - PRINCIPAL	1.500.00	13.758,78		
1721.53.0.0	COTA-PARTE CONTRIBUIÇÃO INTERVENÇÃO DOMÍNIO ECONÔMICO	0.000.000	83.392,24		
1721.53.0.1	COTA-PARTE-CIDE-PRINCIPAL	1.500.00	83.392,24		
1721.98.0.0	TRANSF.PARTIC.OUTRAS REC.IMPOSTOS ESTADOS DISTRITO FEDERAL	0.000.000	254.909,74		
1721.98.0.1	TRANSF.PARTIC.OUTRAS REC.IMP.EST.DF.-PRINCIPAL	1.500.00	254.909,74		
1723.00.0.0	TRANSFERÊNCIAS RECURSOS SISTEMA ÚNICO SAÚDE - SUS	0.000.000	932.190,00		
1723.50.0.0	TRANSFERÊNCIAS RECURSOS SISTEMA ÚNICO SAÚDE - SUS	0.000.000	932.190,00		
1723.50.0.1	TRANSF.RECURSOS-SUS-PRINCIPAL	1.621.02	932.190,00		
1724.00.0.0	TRANSF.CONVÊNIO ESTADOS E DF ENTIDADES	0.000.000	1.026.922,43		
1724.50.0.0	TRANSF.CONV.ESTADOS E DF PARA SUS	0.000.000	222.151,00		
1724.50.0.1	TRANSF.CONV.ESTADOS E DF PARA SUS-PRINCIPAL				

PREFEITURA MUNICIPAL DE BERTOLINIA

PRAÇA NOSSA SENHORA APARECIDA - CNPJ:06554034/0001-04

Anexo 02

Página 6

Orçamento Programa - Exercício de 2026

RECEITAS SEGUNDO AS CATEGORIAS ECONOMICAS

Lei: , Data:

Código	Especificação	F.R.	Desdobramento	SubCategoria Fonte	Categoria Econômica
		1.632.02	222.151,00		
1724.51.0.0	TRANSF. CONVÊNIOS ESTADOS PROGRAMA EDUCAÇÃO	0.000.000	18.801,01		
1724.51.0.1	TRANSF.CONV.ESTADOS PROGR.EDUCAÇÃO-PRINCIPAL	1.571.01	18.801,01		
1724.99.0.0	OUTRAS TRANSF.CONV.ESTADOS E DF E ENTIDADES	0.000.000	785.970,42		
1724.99.0.1	OUTRAS TRANSF.CONV.EST.E DF E ENTID.-PRINCIPAL	1.661.04	91.600,00		
1724.99.0.1	OUTRAS TRANSF.CONV.EST.E DF E ENTID.-PRINCIPAL	1.701.05	694.370,42		
1729.00.0.0	OUTRAS TRANSFERÊNCIAS DOS ESTADOS E DISTRITO FEDERAL	0.000.000	15.000,00		
1729.52.0.0	TRANSF.RECURSOS PROGRAMAS DE EDUCAÇÃO	0.000.000	15.000,00		
1729.52.0.1	TRANSF.RECURSOS PROGR.EDUCAÇÃO-PRINCIPAL	1.576.00	15.000,00		
1750.00.0.0	TRANSFERÊNCIAS DE OUTRAS INSTITUIÇÕES PÚBLICAS	0.000.000		13.659.714,00	
1751.00.0.0	TRANSF.RECURSOS FUNDO MANUTENÇÃO DESENVOL.EDUCAÇÃO-FUNDEB	0.000.000	13.659.714,00		
1751.50.0.0	TRANSF.RECURSOS FUNDO MANUTENÇÃO DESENVOL.EDUCAÇÃO-FUNDEB	0.000.000	13.659.714,00		
1751.50.0.1	TRANSF.RECURSOS FUNDEB-PRINCIPAL	1.540.01	13.659.714,00		
1900.00.0.0	OUTRAS RECEITAS CORRENTES	0.000.000		2.843.274,23	
1910.00.0.0	MULTAS ADMINISTRATIVAS, CONTRATUAIS E JUDICIAIS	0.000.000		9.927,67	
1911.00.0.0	MULTAS ADMINISTRATIVAS, CONTRATUAIS E JUDICIAIS	0.000.000	9.927,67		
1911.01.0.0	MULTAS PREVISTAS EM LEGISLAÇÃO ESPECÍFICA	0.000.000	9.927,67		
1911.01.0.1	MULTAS PREV.LEGISL.ESPECÍFICA-PRINCIPAL	1.500.00	9.927,67		
1920.00.0.0	INDENIZAÇÕES, RESTITUIÇÕES E RESSARCIMENTOS	0.000.000		31.078,28	
1921.00.0.0	INDENIZAÇÕES	0.000.000	29.187,29		
1921.99.0.0	OUTRAS INDENIZAÇÕES	0.000.000	29.187,29		
1921.99.0.1	OUTRAS INDENIZAÇÕES - PRINCIPAL	1.500.00	29.187,29		
1922.00.0.0	RESTITUIÇÕES	0.000.000	1.890,99		
1922.99.0.0	OUTRAS RESTITUIÇÕES	0.000.000	1.890,99		
1922.99.0.1	OUTRAS RESTITUIÇÕES-PRINCIPAL	1.500.00	1.890,99		
1990.00.0.0	DEMAIS RECEITAS CORRENTES	0.000.000		2.802.268,28	
1999.00.0.0	OUTRAS RECEITAS CORRENTES	0.000.000	2.802.268,28		
1999.03.0.0	COMPENSAÇÕES FINANCEIRAS ENTRE OS REGIMES DE PREVIDÊNCIA	0.000.000	80.000,00		
1999.03.0.1	COMPEN.FINANC.ENTRE REG.PREVID.-PRINCIPAL	1.800.03	80.000,00		
1999.99.0.0	OUTRAS RECEITAS	0.000.000	2.722.268,28		
1999.99.2.0	OUTRAS REC.NÃO ARREC.NÃO PROJETADAS RFB-PRIMÁRIAS	0.000.000	1.500.000,00		
1999.99.2.1	OUTRAS REC.NÃO ARREC.NÃO PROJ.RFB-PRIM.-PRINCIPAL	1.500.00	1.500.000,00		
1999.99.3.0	OUTRAS REC.NÃO ARREC.NÃO PROJETADAS PELA RFB-FINANCEIRAS	0.000.000	1.222.268,28		
1999.99.3.1	OUTR.REC.NÃO ARREC.NÃO PROJ.RFB-FINAN.-PRINCIPAL	1.500.00	1.204.068,28		
1999.99.3.1	OUTR.REC.NÃO ARREC.NÃO PROJ.RFB-FINAN.-PRINCIPAL	1.501.00	18.200,00		
2000.00.0.0	RECEITAS DE CAPITAL	0.000.000			5.956.665,18
2100.00.0.0	OPERAÇÕES DE CRÉDITO	0.000.000		131.700,00	
2110.00.0.0	OPERAÇÕES DE CRÉDITO - MERCADO INTERNO	0.000.000		75.000,00	
2119.00.0.0	OUTRAS OPERAÇÕES DE CRÉDITO - MERCADO INTERNO	0.000.000	75.000,00		
2119.99.0.0	OUTRAS OPERAÇÕES DE CRÉDITO - MERCADO INTERNO	0.000.000	75.000,00		
2119.99.0.1	OUTRAS OP.CRÉDITO-MERCADO INTERNO-PRINCIPAL	1.754.05	75.000,00		
2120.00.0.0	OPERAÇÕES DE CRÉDITO - MERCADO EXTERNO	0.000.000		56.700,00	
2129.00.0.0	OUTRAS OPERAÇÕES DE CRÉDITO - MERCADO EXTERNO	0.000.000	56.700,00		
2129.99.0.0	OUTRAS OPERAÇÕES DE CRÉDITO - MERCADO EXTERNO	0.000.000	56.700,00		
2129.99.0.1	OUTRAS OP.CRÉDITO-MERCADO EXTERNO-PRINCIPAL	1.754.05	56.700,00		
2200.00.0.0	ALIENAÇÃO DE BENS	0.000.000		52.156,00	
2210.00.0.0	ALIENAÇÃO DE BENS MÓVEIS	0.000.000		26.156,00	
2213.00.0.0	ALIENAÇÃO DE BENS MÓVEIS E SEMOVENTES	0.000.000	26.156,00		
2213.01.0.0	ALIENAÇÃO DE BENS MÓVEIS E SEMOVENTES	0.000.000	26.156,00		
2213.01.0.1	ALIENAÇÃO BENS MÓVEIS SEMOVENTES-PRINCIPAL	1.755.00	26.156,00		
2220.00.0.0	ALIENAÇÃO DE BENS IMÓVEIS	0.000.000		26.000,00	
2221.00.0.0	ALIENAÇÃO DE BENS IMÓVEIS	0.000.000	26.000,00		
2221.01.0.0	ALIENAÇÃO DE BENS IMÓVEIS	0.000.000	26.000,00		
2221.01.0.1	ALIENAÇÃO DE BENS IMÓVEIS - PRINCIPAL	1.755.00	26.000,00		
2400.00.0.0	TRANSFERÊNCIAS DE CAPITAL	0.000.000		5.560.034,58	
	TRANSFERÊNCIAS DA UNIÃO E DE SUAS ENTIDADES				

PREFEITURA MUNICIPAL DE BERTOLINIA

PRAÇA NOSSA SENHORA APARECIDA - CNPJ:06554034/0001-04

Anexo 02

Página 7

Orçamento Programa - Exercício de 2026

RECEITAS SEGUNDO AS CATEGORIAS ECONOMICAS

Lei: , Data:

Código	Especificação	F.R.	Desdobramento	SubCategoria Fonte	Categoria Econômica
2410.00.0.0		0.000.000		3.697.233,10	
2411.00.0.0	TRANSFERÊNCIAS RECURSOS SISTEMA ÚNICO SAÚDE - SUS	0.000.000	1.373.096,83		
2411.50.0.0	TRANSF.RECURSOS-SUS-FUNDO A FUNDO – BLOCO DE MANUTENÇÃO	0.000.000	1.073.096,83		
2411.50.1.0	TRANSF.RECUR.-SUS-BLOCO MANUTENÇÃO-ATENÇÃO PRIMÁRIA	0.000.000	270.011,43		
2411.50.1.1	TRANSF.-SUS-BLOCO MANUT.ATEN.PRIMÁRIA-PRINCIPAL	1.600.02	270.011,43		
2411.50.2.0	TRANSF.-SUS-BLOCO MANUTENÇÃO-ATENÇÃO ESPECIALIZADA	0.000.000	102.910,50		
2411.50.2.1	TRANSF.-SUS-BLOCO MANUT.-ATENÇÃO ESP.-PRINCIPAL	1.600.02	102.910,50		
2411.50.3.0	TRANSF.-SUS-BLOCO MANUTENÇÃO-VIGILÂNCIA EM SAÚDE	0.000.000	105.894,90		
2411.50.3.1	TRANSF.-SUS-BLOCO MANUT.-VIGILÂNCIA SAÚDE-PRINCIPAL	1.600.02	105.894,90		
2411.50.4.0	TRANSF.-SUS-BLOCO MANUTENÇÃO-ASSISTÊNCIA FARMACÉUTICA	0.000.000	118.900,00		
2411.50.4.1	TRANSF.-SUS-BL. MANUT.ASSIST.FARMACÉUTICA-PRINCIPAL	1.600.02	118.900,00		
2411.50.5.0	TRANSF.-SUS-BLOCO MANUTENÇÃO-GESTÃO DO SUS	0.000.000	128.000,00		
2411.50.5.1	TRANSF.-SUS-BLOCO MANUT.GESTÃO-SUS-PRINCIPAL	1.600.02	128.000,00		
2411.50.9.0	TRANSF.-SUS-BLOCO MANUTENÇÃO-OUTROS PROGRAMAS	0.000.000	347.380,00		
2411.50.9.1	TRANSF.-SUS-BLOCO MANUT.-OUTROS Progr.-PRINCIPAL	1.600.02	347.380,00		
2411.51.0.0	TRANSF.RECURSOS-SUS-FUNDO A FUNDO – BLOCO DE ESTRUTURAÇÃO	0.000.000	270.000,00		
2411.51.1.0	TRANSF.-SUS-BLOCO ESTRUTURAÇÃO-ATENÇÃO PRIMÁRIA	0.000.000	150.000,00		
2411.51.1.1	TRANSF.-SUS-BLOCO ESTRUT.-ATEN.PRIMÁRIA-PRINCIPAL	1.601.02	150.000,00		
2411.51.2.0	TRANSF.-SUS-BLOCO ESTRUTURAÇÃO-ATENÇÃO ESPECIALIZADA	0.000.000	30.000,00		
2411.51.2.1	TRANSF.-SUS-BLOCO ESTRUT.-ATEN.ESPEC.-PRINCIPAL	1.601.02	30.000,00		
2411.51.4.0	TRANSF.-SUS-BLOCO ESTRUTURAÇÃO-VIGILÂNCIA EM SAÚDE	0.000.000	30.000,00		
2411.51.4.1	TRANSF.-SUS-BLOCO ESTRUT.-VIGILÂNCIA SAÚDE-PRINCIPAL	1.601.02	30.000,00		
2411.51.5.0	TRANSF.-SUS-BLOCO ESTRUTURAÇÃO-GESTÃO DO SUS	0.000.000	60.000,00		
2411.51.5.1	TRANSF.-SUS-BLOCO ESTRUT.-GESTÃO-SUS-PRINCIPAL	1.601.02	60.000,00		
2411.99.0.0	OUTRAS TRANSFERÊNCIAS RECURSOS DO -SUS	0.000.000	30.000,00		
2411.99.0.1	OUTRAS TRANSF.RECURSOS -SUS-PRINCIPAL	1.601.02	30.000,00		
2412.00.0.0	TRANSF.RECUR FUNDO NACIONAL DESENVOLVIMENTO EDUCAÇÃO-FNDE	0.000.000	112.741,09		
2412.50.0.0	TRANSF.RECUR. PROGRAMAS EDUCAÇÃO	0.000.000	112.741,09		
2412.50.1.0	TRANSF.PROGR.TRANSP.ESC.ED.BÁSICA-CAMINHO ESCOLA	0.000.000	97.741,09		
2412.50.1.1	TRANSF.PROGR.TRANSP.ESC.ED.BÁS.-CAMINHO ESCOLA-PRINCIPAL	1.570.01	97.741,09		
2412.50.9.0	OUTRAS TRANSFERÊNCIAS DESTINADAS A PROGRAMAS DE EDUCAÇÃO	0.000.000	15.000,00		
2412.50.9.1	OUTRAS TRANSF. Progr.EDUCAÇÃO-PRINCIPAL	1.599.00	15.000,00		
2414.00.0.0	TRANSFERÊNCIAS DE CONVÊNIO DA UNIÃO E DE SUAS ENTIDADES	0.000.000	1.864.036,15		
2414.50.0.0	TRANSF. CONVÊNIO UNIÃO PARA O SUS	0.000.000	219.090,00		
2414.50.0.1	TRANSF. CONV. UNIÃO PARA O SUS-PRINCIPAL	1.631.02	219.090,00		
2414.51.0.0	TRANSF. CONVÊNIO UNIÃO PROGRAMAS EDUCAÇÃO	0.000.000	229.548,61		
2414.51.0.1	TRANSF. CONV. UNIÃO Progr.EDUCAÇÃO-PRINCIPAL	1.570.01	229.548,61		
2414.52.0.0	TRANSF. CONVÊNIO UNIÃO PROGRAMAS DE SANEAMENTO BÁSICO	0.000.000	583.712,86		
2414.52.0.1	TRANSF. CONV. UNIÃO Progr.SANEAM.BÁSICO-PRINCIPAL	1.700.05	583.712,86		
2414.99.0.0	OUTRAS TRANSFERÊNCIAS CONVÊNIO UNIÃO E DE SUAS ENTIDADES	0.000.000	831.684,68		
2414.99.0.1	OUTRAS TRANSF.CONV.UNIÃO SUAS ENTID.-PRINCIPAL	1.700.05	831.684,68		
2419.00.0.0	OUTRAS TRANSF. RECURSOS UNIÃO E DE SUAS ENTIDADES	0.000.000	347.359,03		
2419.99.0.0	OUTRAS TRANSFERÊNCIAS RECURSOS UNIÃO E DE SUAS ENTIDADES	0.000.000	347.359,03		
2419.99.0.1	OUTRAS TRANSF.REC.UNIÃO SUAS ENTID.-PRINCIPAL	1.500.00	180.093,38		
2419.99.0.1	OUTRAS TRANSF.REC.UNIÃO SUAS ENTID.-PRINCIPAL	1.749.05	79.665,65		
2419.99.0.1	OUTRAS TRANSF.REC.UNIÃO SUAS ENTID.-PRINCIPAL	1.899.05	87.600,00		
2420.00.0.0	TRANSF.ESTADOS E DO DISTRITO FEDERAL E DE SUAS ENTIDADES	0.000.000		1.862.801,48	
2422.00.0.0	TRANSF.CONVÊNIO ESTADOS E DF E DE SUAS ENTIDADES	0.000.000	1.419.215,45		

PREFEITURA MUNICIPAL DE BERTOLINIA

PRAÇA NOSSA SENHORA APARECIDA - CNPJ:06554034/0001-04

Anexo 02

Página 8

Orçamento Programa - Exercício de 2026

RECEITAS SEGUNDO AS CATEGORIAS ECONOMICAS

Lei: , Data:

Código	Especificação	F.R.	Desdobramento	SubCategoria Fonte	Categoria Econômica
2422.50.0.0	TRANSFERÊNCIAS CONVÊNIO ESTADOS PARA SUS	0.000.000	273.000,00		
2422.50.0.1	TRANSF.CONV.ESTADOS PARA SUS-PRINCIPAL	1.632.02	273.000,00		
2422.51.0.0	TRANSF.CONVÊNIO ESTADOS PROGRAMA EDUCAÇÃO	0.000.000	12.705,00		
2422.51.0.1	TRANSF.CONV.ESTADOS PROGR.EDUCAÇÃO-PRINCIPAL	1.571.01	12.705,00		
2422.99.0.0	OUTRAS TRANSF.CONV. ESTADOS E DF E DE SUA ENTIDADES	0.000.000	1.133.510,45		
2422.99.0.1	OUTRAS TRANSF.CONV.EST/DFSUA ENTID.-PRINCIPAL	1.701.05	1.133.510,45		
2429.00.0.0	OUTRAS TRANSFERÊNCIAS DE RECURSOS DOS ESTADOS	0.000.000	443.586,03		
2429.51.0.0	TRANSFERÊNCIAS RECURSOS PROGRAMAS DE EDUCAÇÃO	0.000.000	11.193,49		
2429.51.0.1	TRANSF.RECUR.PROGR.EDUCAÇÃO-PRINCIPAL	1.571.01	11.193,49		
2429.99.0.0	OUTRAS TRANSFERÊNCIAS DE RECURSOS DOS ESTADOS	0.000.000	432.392,54		
2429.99.0.1	OUTRAS TRANSF.RECURSOS ESTADOS-PRINCIPAL	1.500.00	179.559,78		
2429.99.0.1	OUTRAS TRANSF.RECURSOS ESTADOS-PRINCIPAL	1.710.00	215.000,00		
2429.99.0.1	OUTRAS TRANSF.RECURSOS ESTADOS-PRINCIPAL	1.749.05	37.832,76		
2900.00.0.0	OUTRAS RECEITAS DE CAPITAL	0.000.000		212.774,60	
2990.00.0.0	DEMAIS RECEITAS DE CAPITAL	0.000.000		212.774,60	
2999.00.0.0	OUTRAS RECEITAS DE CAPITAL	0.000.000	212.774,60		
2999.99.0.0	OUTRAS RECEITAS DE CAPITAL	0.000.000	212.774,60		
2999.99.0.1	OUTRAS RECEITAS DE CAPITAL - PRINCIPAL	1.500.00	212.774,60		
9000.00.0.0	(R) DEDUÇÕES DA RECEITA	0.000.000			-2.832.250,06
9500.00.0.0	(R) DEDUÇÕES DO FUNDEB	0.000.000		-2.832.250,06	
9510.00.0.0	(R) DEDUÇÕES DO FUNDEB	0.000.000	-2.832.250,06		
9510.00.0.0	(R) DEDUÇÕES DO FUNDEB	0.000.000		-2.832.250,06	
9510.00.0.0	(R) DEDUÇÕES DO FUNDEB	1.500.00	-2.832.250,06		
Total das Receitas (exceto Intra-Orçamentárias)					71.918.000,00

7000.00.0.0	RECEITAS CORRENTES. (INTRA)	0.000.000			1.702.000,00
7200.00.0.0	CONTRIBUIÇÕES (INTRA)	0.000.000		1.682.000,00	
7210.00.0.0	CONTRIBUIÇÕES SOCIAIS (INTRA)	0.000.000		1.682.000,00	
7215.00.0.0	CONTRIB.REGIMES PRÓPRIOS PREV.SISTEMA PFI	0.000.000	1.682.000,00		
7215.02.0.0	CONTRIBUIÇÃO PATRONAL - SERVIDOR CIVIL (IN	0.000.000	1.340.000,00		
7215.02.1.0	CONTRIBUIÇÃO PATRONAL - SERVIDOR CIVIL AT	0.000.000	1.310.000,00		
7215.02.1.1	CONTRIB.PATRONAL-SERV.CIVIL ATIVO-PRINCIP	1.800.03	1.300.000,00		
7215.02.1.2	CONTRIB.PATRONAL-SERV.CIVIL ATIVO-MULTAS	1.800.03	10.000,00		
7215.02.2.0	CONTRIB. SENT.JUDICIAIS-PATRONAL-SERV.CIVI	0.000.000	30.000,00		
7215.02.2.1	CONTRIB.SENT.JUD.-PATR.SERV CIVIL ATIVO-PR	1.800.03	30.000,00		
7215.51.0.0	CONTRIBUIÇÃO PATRONAL - PARCELAMENTOS (0.000.000	342.000,00		
7215.51.1.0	CONTRIB.PATRONAL-SERVIDOR CIVIL ATIVO-PAF	0.000.000	342.000,00		
7215.51.1.1	CONTRIB.PATR.SERV.CIVIL ATIVO-PARC.-PRINCI	1.800.03	320.000,00		
7215.51.1.2	CONTRIB.PATR.SERV.CIVIL ATIVO-PARC.-MULTA	1.800.03	22.000,00		
7900.00.0.0	OUTRAS RECEITAS CORRENTES (INTRA)	0.000.000		20.000,00	
7990.00.0.0	DEMAIS RECEITAS CORRENTES (INTRA)	0.000.000		20.000,00	
7999.00.0.0	OUTRAS RECEITAS CORRENTES (INTRA)	0.000.000	20.000,00		
7999.01.0.0	APORTES PERÍOD.AMORT.DÉFICIT ATUARIAL RP	0.000.000	20.000,00		
7999.01.0.1	APORT.PERIÓD.AMORT.DÉFICIT ATUAR.RPPS-PR	1.800.03	20.000,00		
Total das Receitas (Intra-Orçamentárias)					1.702.000,00

TOTALIZAÇÃO DAS RECEITAS POR CATEGORIA ECONOMICA

PREFEITURA MUNICIPAL DE BERTOLINIA

PRAÇA NOSSA SENHORA APARECIDA - CNPJ:06554034/0001-04

Anexo 02

Página 9

Orçamento Programa - Exercício de 2026

RECEITAS SEGUNDO AS CATEGORIAS ECONOMICAS

Lei: , Data:

Código	Especificação	F.R.	Desdobramento	SubCategoria Fonte	Categoria Econômica
	RECEITA CORRENTE				67.663.334,82
	RECEITA DE CAPITAL				5.956.665,18
Total Geral das Receitas					73.620.000,00

PREFEITURA MUNICIPAL DE BERTOLINIA

PRAÇA NOSSA SENHORA APARECIDA - CNPJ:06554034/0001-04

Orçamento Programa - Exercício de 2026

Anexo 02

Página 1

NATUREZA DA DESPESA - CONSOLIDAÇÃO GERAL

Lei: , Data:

Código	Especificação	Elemento	Modalidade	Grupo	Categoria Econômica
30.00.00	DESPESAS CORRENTES				57.640.056,50
31.00.00	PESSOAL E ENCARGOS SOCIAIS			31.398.917,10	
31.90.00	APLICAÇÕES DIRETAS		27.883.490,60		
31.90.01	APOSENTADORIAS DO RPPS, RESERVA REMUNERADA E REFORMAS DO	1.990.000,00			
31.90.03	PENSÕES DO RPPS E DO MILITAR	170.000,00			
31.90.04	CONTRATAÇÃO POR TEMPO DETERMINADO	41.315,00			
31.90.11	VENCIMENTOS E VANTAGENS FIXAS - PESSOAL CIVIL	22.836.888,60			
31.90.13	OBRIGAÇÕES PATRONAIS	1.925.989,00			
31.90.16	OUTRAS DESPESAS VARIÁVEIS - PESSOAL CIVIL	190.368,00			
31.90.91	SENTENÇAS JUDICIAIS	532.430,00			
31.90.92	DESPESAS DE EXERCÍCIOS ANTERIORES	176.700,00			
31.90.94	INDENIZAÇÕES E RESTITUIÇÕES TRABALHISTAS	19.800,00			
31.91.00	APLICAÇÕES DIRETAS- INTRA-ORÇAMENTÁRIAS		3.515.426,50		
31.91.13	OBRIGAÇÕES PATRONAIS	3.506.426,50			
31.91.92	DESPESAS DE EXERCÍCIOS ANTERIORES	9.000,00			
32.00.00	JUROS E ENCARGOS DA DÍVIDA			3.000,00	
32.90.00	APLICAÇÕES DIRETAS		3.000,00		
32.90.21	JUROS SOBRE A DÍVIDA POR CONTRATO	3.000,00			
33.00.00	OUTRAS DESPESAS CORRENTES			26.238.139,40	
33.50.00	TRANSFERÊNCIAS A INSTITUIÇÕES PRIVADAS SEM FINS LUCRATIVOS		110.400,00		
33.50.41	CONTRIBUIÇÕES	97.700,00			
33.50.43	SUBVENÇÕES SOCIAIS	12.700,00			
33.90.00	APLICAÇÕES DIRETAS		26.127.739,40		
33.90.14	DIÁRIAS - CIVIL	900.731,00			
33.90.27	ENCARGOS PELA HONRA DE AVAIS, GARANTIAS, SEGUROS E SIMILARES	44.100,00			
33.90.30	MATERIAL DE CONSUMO	8.899.621,40			
33.90.31	PREMIAÇÕES CULTURAIS, ARTÍSTICAS, CIENTÍFICAS, DESPORTIVAS E	100.365,00			
33.90.32	MATERIAL, BEM OU SERVIÇO PARA DISTRIBUIÇÃO GRATUITA	145.440,00			
33.90.33	PASSAGENS E DESPESAS COM LOCOMOÇÃO	7.500,00			
33.90.35	SERVIÇOS DE CONSULTORIA	837.600,00			
33.90.36	OUTROS SERVIÇOS DE TERCEIROS - PESSOA FÍSICA	7.510.735,50			
33.90.39	OUTROS SERVIÇOS DE TERCEIROS - PESSOA JURÍDICA	6.906.695,50			
33.90.40	SERVIÇOS DE TECNOLOGIA DA INFORMAÇÃO E COMUNICAÇÃO - PJ	103.100,00			
33.90.47	OBRIGAÇÕES TRIBUTÁRIAS E CONTRIBUTIVAS	232.800,00			
33.90.48	OUTROS AUXÍLIOS FINANCEIROS A PESSOAS FÍSICAS	76.700,00			
33.90.91	SENTENÇAS JUDICIAIS	19.800,00			
33.90.92	DESPESAS DE EXERCÍCIOS ANTERIORES	150.100,00			
33.90.93	INDENIZAÇÕES E RESTITUIÇÕES	192.451,00			
40.00.00	DESPESAS DE CAPITAL				14.826.943,50
44.00.00	INVESTIMENTOS			13.946.693,50	
44.90.00	APLICAÇÕES DIRETAS		13.946.693,50		
44.90.51	OBRAS E INSTALAÇÕES	8.274.171,00			
44.90.52	EQUIPAMENTOS E MATERIAL PERMANENTE	5.322.841,50			
44.90.61	AQUISIÇÃO DE IMÓVEIS	349.681,00			
46.00.00	AMORTIZAÇÃO DA DÍVIDA			880.250,00	
46.90.00	APLICAÇÕES DIRETAS		880.250,00		
46.90.71	PRINCIPAL DA DÍVIDA CONTRATUAL RESGATADO	880.250,00			
90.00.00	RESERVA DE CONTINGÊNCIA				1.153.000,00
99.00.00	RESERVA DE CONTINGÊNCIA			1.153.000,00	
99.99.00	RESERVA DE CONTINGÊNCIA		1.153.000,00		
99.99.99	RESERVA DE CONTINGÊNCIA	1.153.000,00			
			TOTAL		73.620.000,00

PREFEITURA MUNICIPAL DE BERTOLINIA

PRAÇA NOSSA SENHORA APARECIDA - CNPJ:06554034/0001-04

Orçamento Programa - Exercício de 2026

Anexo 02

Página 1

NATUREZA DA DESPESA POR ORGÃO

Lei: , Data:

PODER ORGÃO						
01 PODER LEGISLATIVO 00 CÂMARA MUNICIPAL DE BERTOLINIA						
Código	Especificação	F.R.	Elemento	Modalidade	Grupo	Categoria Econômica
3.0.00.00	DESPESAS CORRENTES	0.000.000				1.620.200,00
3.1.00.00	PESSOAL E ENCARGOS SOCIAIS	0.000.000			1.004.300,00	
3.1.90.00	APLICAÇÕES DIRETAS	0.000.000		954.300,00		
3.1.90.11	VENCIMENTOS E VANTAGENS FIXAS - PESSOAL CIVIL	1.500,00	800.000,00			
3.1.90.13	OBRIGAÇÕES PATRONAIS	1.500,00	152.000,00			
3.1.90.16	OUTRAS DESPESAS VARIÁVEIS - PESSOAL CIVIL	1.500,00	2.300,00			
3.1.91.00	APLICAÇÕES DIRETAS- INTRA-ORÇAMENTÁRIAS	0.000.000		50.000,00		
3.1.91.13	OBRIGAÇÕES PATRONAIS	1.500,00	50.000,00			
3.2.00.00	JUROS E ENCARGOS DA DÍVIDA	0.000.000			3.000,00	
3.2.90.00	APLICAÇÕES DIRETAS	0.000.000		3.000,00		
3.2.90.21	JUROS SOBRE A DÍVIDA POR CONTRATO	1.500,00	3.000,00			
3.3.00.00	OUTRAS DESPESAS CORRENTES	0.000.000			612.900,00	
3.3.50.00	TRANSFERÊNCIAS A INSTITUIÇÕES PRIVADAS SEM FINS LUCRATIVAS	0.000.000		25.700,00		
3.3.50.41	CONTRIBUIÇÕES	1.500,00	13.000,00			
3.3.50.43	SUBVENÇÕES SOCIAIS	1.500,00	12.700,00			
3.3.90.00	APLICAÇÕES DIRETAS	0.000.000		587.200,00		
3.3.90.14	DIÁRIAS - CIVIL	1.500,00	50.000,00			
3.3.90.30	MATERIAL DE CONSUMO	1.500,00	97.000,00			
3.3.90.33	PASSAGENS E DESPESAS COM LOCOMOÇÃO	1.500,00	3.000,00			
3.3.90.35	SERVIÇOS DE CONSULTORIA	1.500,00	7.600,00			
3.3.90.36	OUTROS SERVIÇOS DE TERCEIROS - PESSOA FÍSICA	1.500,00	90.000,00			
3.3.90.39	OUTROS SERVIÇOS DE TERCEIROS - PESSOA JURÍDICA	1.500,00	316.000,00			
3.3.90.40	SERVIÇOS DE TECNOLOGIA DA INFORMAÇÃO E COMUNICAÇÃO	1.500,00	20.000,00			
3.3.90.92	DESPESAS DE EXERCÍCIOS ANTERIORES	1.500,00	3.600,00			
4.0.00.00	DESPESAS DE CAPITAL	0.000.000				67.000,00
4.4.00.00	INVESTIMENTOS	0.000.000			62.000,00	
4.4.90.00	APLICAÇÕES DIRETAS	0.000.000		62.000,00		
4.4.90.51	OBRAS E INSTALAÇÕES	1.500,00	25.000,00			
4.4.90.52	EQUIPAMENTOS E MATERIAL PERMANENTE	1.500,00	37.000,00			
4.6.00.00	AMORTIZAÇÃO DA DÍVIDA	0.000.000			5.000,00	
4.6.90.00	APLICAÇÕES DIRETAS	0.000.000		5.000,00		
4.6.90.71	PRINCIPAL DA DÍVIDA CONTRATUAL RESGATADO	1.500,00	5.000,00			
TOTAL						1.687.200,00

PREFEITURA MUNICIPAL DE BERTOLINIA

PRAÇA NOSSA SENHORA APARECIDA - CNPJ:06554034/0001-04

Orçamento Programa - Exercício de 2026

Anexo 02

Página 2

NATUREZA DA DESPESA POR ORGÃO

Lei: , Data:

PODER ORGÃO						
02 PODER EXECUTIVO						
01 GABINETE DO PREFEITO MUNICIPAL						
Código	Especificação	F.R.	Elemento	Modalidade	Grupo	Categoria Econômica
3.0.00.00	DESPESAS CORRENTES	0.000.000				1.470.304,70
3.1.00.00	PESSOAL E ENCARGOS SOCIAIS	0.000.000			560.600,00	
3.1.90.00	APLICAÇÕES DIRETAS	0.000.000		548.600,00		
3.1.90.11	VENCIMENTOS E VANTAGENS FIXAS - PESSOAL CIVIL	1.500,00	480.000,00			
3.1.90.13	OBRIGAÇÕES PATRONAIS	1.500,00	40.000,00			
3.1.90.16	OUTRAS DESPESAS VARIÁVEIS - PESSOAL CIVIL	1.500,00	1.000,00			
3.1.90.91	SENTENÇAS JUDICIAIS	1.500,00	5.000,00			
3.1.90.92	DESPESAS DE EXERCÍCIOS ANTERIORES	1.500,00	17.000,00			
3.1.90.92	DESPESAS DE EXERCÍCIOS ANTERIORES	1.705,05	5.600,00			
3.1.91.00	APLICAÇÕES DIRETAS- INTRA-ORÇAMENTÁRIAS	0.000.000		12.000,00		
3.1.91.13	OBRIGAÇÕES PATRONAIS	1.500,00	12.000,00			
3.3.00.00	OUTRAS DESPESAS CORRENTES	0.000.000			909.704,70	
3.3.90.00	APLICAÇÕES DIRETAS	0.000.000		909.704,70		
3.3.90.14	DIÁRIAS - CIVIL	1.500,00	120.350,00			
3.3.90.30	MATERIAL DE CONSUMO	1.500,00	79.254,70			
3.3.90.35	SERVIÇOS DE CONSULTORIA	1.500,00	440.000,00			
3.3.90.36	OUTROS SERVIÇOS DE TERCEIROS - PESSOA FÍSICA	1.500,00	99.600,00			
3.3.90.39	OUTROS SERVIÇOS DE TERCEIROS - PESSOA JURÍDICA	1.500,00	153.800,00			
3.3.90.92	DESPESAS DE EXERCÍCIOS ANTERIORES	1.500,00	1.400,00			
3.3.90.92	DESPESAS DE EXERCÍCIOS ANTERIORES	1.749,05	15.300,00			
4.0.00.00	DESPESAS DE CAPITAL	0.000.000				144.550,00
4.4.00.00	INVESTIMENTOS	0.000.000			144.550,00	
4.4.90.00	APLICAÇÕES DIRETAS	0.000.000		144.550,00		
4.4.90.52	EQUIPAMENTOS E MATERIAL PERMANENTE	1.500,00	7.750,00			
4.4.90.52	EQUIPAMENTOS E MATERIAL PERMANENTE	1.700,05	31.000,00			
4.4.90.52	EQUIPAMENTOS E MATERIAL PERMANENTE	1.701,05	60.000,00			
4.4.90.52	EQUIPAMENTOS E MATERIAL PERMANENTE	1.706,05	3.000,00			
4.4.90.52	EQUIPAMENTOS E MATERIAL PERMANENTE	1.749,05	18.600,00			
4.4.90.52	EQUIPAMENTOS E MATERIAL PERMANENTE	1.754,05	8.200,00			
4.4.90.61	AQUISIÇÃO DE IMÓVEIS	1.701,00	16.000,00			
TOTAL						1.614.854,70

PREFEITURA MUNICIPAL DE BERTOLÍNIA

PRAÇA NOSSA SENHORA APARECIDA - CNPJ:06554034/0001-04

Orçamento Programa - Exercício de 2026

Anexo 02

Página 3

NATUREZA DA DESPESA POR ORGÃO

Lei: , Data:

PODER ORGÃO						
02 PODER EXECUTIVO						
02 CONTROLADORIA GERAL DO MUNICÍPIO DE BERTOLÍNIA						
Código	Especificação	F.R.	Elemento	Modalidade	Grupo	Categoria Econômica
3.0.00.00	DESPESAS CORRENTES	0.000.000				133.300,00
3.1.00.00	PESSOAL E ENCARGOS SOCIAIS	0.000.000			75.800,00	
3.1.90.00	APLICAÇÕES DIRETAS	0.000.000		65.800,00		
3.1.90.11	VENCIMENTOS E VANTAGENS FIXAS - PESSOAL CIVIL	1.500,00	50.000,00			
3.1.90.13	OBRIGAÇÕES PATRONAIS	1.500,00	14.000,00			
3.1.90.16	OUTRAS DESPESAS VARIÁVEIS - PESSOAL CIVIL	1.500,00	1.800,00			
3.1.91.00	APLICAÇÕES DIRETAS- INTRA-ORÇAMENTÁRIAS	0.000.000		10.000,00		
3.1.91.13	OBRIGAÇÕES PATRONAIS	1.500,00	10.000,00			
3.3.00.00	OUTRAS DESPESAS CORRENTES	0.000.000			57.500,00	
3.3.90.00	APLICAÇÕES DIRETAS	0.000.000		57.500,00		
3.3.90.14	DIÁRIAS - CIVIL	1.500,00	12.500,00			
3.3.90.30	MATERIAL DE CONSUMO	1.500,00	15.000,00			
3.3.90.36	OUTROS SERVIÇOS DE TERCEIROS - PESSOA FÍSICA	1.500,00	15.000,00			
3.3.90.39	OUTROS SERVIÇOS DE TERCEIROS - PESSOA JURÍDICA	1.500,00	15.000,00			
4.0.00.00	DESPESAS DE CAPITAL	0.000.000				8.600,00
4.4.00.00	INVESTIMENTOS	0.000.000			8.600,00	
4.4.90.00	APLICAÇÕES DIRETAS	0.000.000		8.600,00		
4.4.90.52	EQUIPAMENTOS E MATERIAL PERMANENTE	1.500,00	2.700,00			
4.4.90.52	EQUIPAMENTOS E MATERIAL PERMANENTE	1.749,05	2.700,00			
4.4.90.52	EQUIPAMENTOS E MATERIAL PERMANENTE	1.753,00	3.200,00			
TOTAL						141.900,00

PREFEITURA MUNICIPAL DE BERTOLINIA

PRAÇA NOSSA SENHORA APARECIDA - CNPJ:06554034/0001-04

Orçamento Programa - Exercício de 2026

Anexo 02

Página 4

NATUREZA DA DESPESA POR ORGÃO

Lei: , Data:

PODER ORGÃO						
02 PODER EXECUTIVO						
03 SECRETARIA MUNICIPAL DE ADMINISTRAÇÃO						
Código	Especificação	F.R.	Elemento	Modalidade	Grupo	Categoria Econômica
3.0.00.00	DESPESAS CORRENTES	0.000.000				7.858.780,00
3.1.00.00	PESSOAL E ENCARGOS SOCIAIS	0.000.000			2.012.380,00	
3.1.90.00	APLICAÇÕES DIRETAS	0.000.000		1.957.780,00		
3.1.90.03	PENSÕES DO RPPS E DO MILITAR	1.500,00	40.000,00			
3.1.90.11	VENCIMENTOS E VANTAGENS FIXAS - PESSOAL CIVIL	1.500,00	790.000,00			
3.1.90.13	OBRIGAÇÕES PATRONAIS	1.500,00	531.000,00			
3.1.90.13	OBRIGAÇÕES PATRONAIS	1.899,05	51.000,00			
3.1.90.16	OUTRAS DESPESAS VARIÁVEIS - PESSOAL CIVIL	1.500,00	4.100,00			
3.1.90.91	SENTENÇAS JUDICIAIS	1.500,00	454.080,00			
3.1.90.92	DESPESAS DE EXERCÍCIOS ANTERIORES	1.500,00	30.200,00			
3.1.90.92	DESPESAS DE EXERCÍCIOS ANTERIORES	1.749,05	2.600,00			
3.1.90.92	DESPESAS DE EXERCÍCIOS ANTERIORES	1.753,00	17.000,00			
3.1.90.92	DESPESAS DE EXERCÍCIOS ANTERIORES	1.899,05	18.000,00			
3.1.90.94	INDENIZAÇÕES E RESTITUIÇÕES TRABALHISTAS	1.500,00	19.800,00			
3.1.91.00	APLICAÇÕES DIRETAS - INTRA-ORÇAMENTÁRIAS	0.000.000		54.600,00		
3.1.91.13	OBRIGAÇÕES PATRONAIS	1.500,00	27.600,00			
3.1.91.13	OBRIGAÇÕES PATRONAIS	1.899,05	18.000,00			
3.1.91.92	DESPESAS DE EXERCÍCIOS ANTERIORES	1.899,05	9.000,00			
3.3.00.00	OUTRAS DESPESAS CORRENTES	0.000.000			5.846.400,00	
3.3.50.00	TRANSFERÊNCIAS A INSTITUIÇÕES PRIVADAS SEM FINS LUCRATIVAS	0.000.000		82.100,00		
3.3.50.41	CONTRIBUIÇÕES	1.500,00	19.000,00			
3.3.50.41	CONTRIBUIÇÕES	1.749,05	63.100,00			
3.3.90.00	APLICAÇÕES DIRETAS	0.000.000		5.764.300,00		
3.3.90.14	DIÁRIAS - CIVIL	1.500,00	142.500,00			
3.3.90.30	MATERIAL DE CONSUMO	1.500,00	1.353.800,00			
3.3.90.30	MATERIAL DE CONSUMO	1.706,00	10.000,00			
3.3.90.30	MATERIAL DE CONSUMO	1.710,00	5.000,00			
3.3.90.32	MATERIAL, BEM OU SERVIÇO PARA DISTRIBUIÇÃO GRATUITA	1.500,00	8.500,00			
3.3.90.33	PASSAGENS E DESPESAS COM LOCOMOÇÃO	1.500,00	3.500,00			
3.3.90.35	SERVIÇOS DE CONSULTORIA	1.500,00	200.000,00			
3.3.90.36	OUTROS SERVIÇOS DE TERCEIROS - PESSOA FÍSICA	1.500,00	1.445.000,00			
3.3.90.36	OUTROS SERVIÇOS DE TERCEIROS - PESSOA FÍSICA	1.700,05	56.000,00			
3.3.90.36	OUTROS SERVIÇOS DE TERCEIROS - PESSOA FÍSICA	1.701,05	7.700,00			
3.3.90.36	OUTROS SERVIÇOS DE TERCEIROS - PESSOA FÍSICA	1.706,05	10.000,00			
3.3.90.36	OUTROS SERVIÇOS DE TERCEIROS - PESSOA FÍSICA	1.710,00	5.000,00			
3.3.90.36	OUTROS SERVIÇOS DE TERCEIROS - PESSOA FÍSICA	1.749,05	11.600,00			
3.3.90.36	OUTROS SERVIÇOS DE TERCEIROS - PESSOA FÍSICA	1.751,05	18.000,00			
3.3.90.39	OUTROS SERVIÇOS DE TERCEIROS - PESSOA JURÍDICA	1.500,00	1.270.600,00			
3.3.90.39	OUTROS SERVIÇOS DE TERCEIROS - PESSOA JURÍDICA	1.700,05	37.800,00			

PREFEITURA MUNICIPAL DE BERTOLINIA

PRAÇA NOSSA SENHORA APARECIDA - CNPJ:06554034/0001-04

Orçamento Programa - Exercício de 2026

Anexo 02

Página 5

NATUREZA DA DESPESA POR ORGÃO

Lei: , Data:

PODER ORGÃO						
02 PODER EXECUTIVO						
03 SECRETARIA MUNICIPAL DE ADMINISTRAÇÃO						
Código	Especificação	F.R.	Elemento	Modalidade	Grupo	Categoria Econômica
3.3.90.39	OUTROS SERVIÇOS DE TERCEIROS - PESSOA JURÍDICA	1.706,05	10.000,00			
3.3.90.39	OUTROS SERVIÇOS DE TERCEIROS - PESSOA JURÍDICA	1.710,00	5.000,00			
3.3.90.39	OUTROS SERVIÇOS DE TERCEIROS - PESSOA JURÍDICA	1.751,05	575.000,00			
3.3.90.39	OUTROS SERVIÇOS DE TERCEIROS - PESSOA JURÍDICA	1.754,05	56.000,00			
3.3.90.39	OUTROS SERVIÇOS DE TERCEIROS - PESSOA JURÍDICA	1.899,05	9.000,00			
3.3.90.40	SERVIÇOS DE TECNOLOGIA DA INFORMAÇÃO E COMUNICAÇÃO -	1.500,00	49.000,00			
3.3.90.47	OBRIGAÇÕES TRIBUTÁRIAS E CONTRIBUTIVAS	1.500,00	230.000,00			
3.3.90.47	OBRIGAÇÕES TRIBUTÁRIAS E CONTRIBUTIVAS	1.705,05	1.300,00			
3.3.90.47	OBRIGAÇÕES TRIBUTÁRIAS E CONTRIBUTIVAS	1.899,05	1.500,00			
3.3.90.91	SENTENÇAS JUDICIAIS	1.500,00	19.800,00			
3.3.90.92	DESPESAS DE EXERCÍCIOS ANTERIORES	1.500,00	21.500,00			
3.3.90.92	DESPESAS DE EXERCÍCIOS ANTERIORES	1.700,05	65.000,00			
3.3.90.92	DESPESAS DE EXERCÍCIOS ANTERIORES	1.705,05	3.000,00			
3.3.90.92	DESPESAS DE EXERCÍCIOS ANTERIORES	1.899,05	1.500,00			
3.3.90.93	INDENIZAÇÕES E RESTITUIÇÕES	1.500,00	131.700,00			
4.0.00.00	DESPESAS DE CAPITAL	0.000,000				1.050.550,00
4.4.00.00	INVESTIMENTOS	0.000,000			175.300,00	
4.4.90.00	APLICAÇÕES DIRETAS	0.000,000		175.300,00		
4.4.90.51	OBRAS E INSTALAÇÕES	1.500,00	2.100,00			
4.4.90.51	OBRAS E INSTALAÇÕES	1.700,05	6.300,00			
4.4.90.51	OBRAS E INSTALAÇÕES	1.701,05	1.000,00			
4.4.90.51	OBRAS E INSTALAÇÕES	1.720,05	7.500,00			
4.4.90.52	EQUIPAMENTOS E MATERIAL PERMANENTE	1.500,00	64.500,00			
4.4.90.52	EQUIPAMENTOS E MATERIAL PERMANENTE	1.700,05	74.100,00			
4.4.90.52	EQUIPAMENTOS E MATERIAL PERMANENTE	1.701,05	3.500,00			
4.4.90.52	EQUIPAMENTOS E MATERIAL PERMANENTE	1.720,05	7.500,00			
4.4.90.52	EQUIPAMENTOS E MATERIAL PERMANENTE	1.749,05	3.300,00			
4.4.90.61	AQUISIÇÃO DE IMÓVEIS	1.500,00	1.200,00			
4.4.90.61	AQUISIÇÃO DE IMÓVEIS	1.700,05	1.200,00			
4.4.90.61	AQUISIÇÃO DE IMÓVEIS	1.701,05	1.200,00			
4.4.90.61	AQUISIÇÃO DE IMÓVEIS	1.749,05	1.900,00			
4.6.00.00	AMORTIZAÇÃO DA DÍVIDA	0.000,000			875.250,00	
4.6.90.00	APLICAÇÕES DIRETAS	0.000,000		875.250,00		
4.6.90.71	PRINCIPAL DA DÍVIDA CONTRATUAL RESGATADO	1.500,00	869.550,00			
4.6.90.71	PRINCIPAL DA DÍVIDA CONTRATUAL RESGATADO	1.705,05	1.500,00			
4.6.90.71	PRINCIPAL DA DÍVIDA CONTRATUAL RESGATADO	1.749,05	1.400,00			
4.6.90.71	PRINCIPAL DA DÍVIDA CONTRATUAL RESGATADO	1.899,05	2.800,00			
9.0.00.00	RESERVA DE CONTINGÊNCIA	0.000,000				53.000,00

PREFEITURA MUNICIPAL DE BERTOLINIA

PRAÇA NOSSA SENHORA APARECIDA - CNPJ:06554034/0001-04

Orçamento Programa - Exercício de 2026

Anexo 02

Página 6

NATUREZA DA DESPESA POR ORGÃO

Lei: , Data:

PODER ORGÃO		02 PODER EXECUTIVO 03 SECRETARIA MUNICIPAL DE ADMINISTRAÇÃO				
Código	Especificação	F.R.	Elemento	Modalidade	Grupo	Categoria Econômica
9.9.00.00	RESERVA DE CONTINGÊNCIA	0.000.000			53.000,00	
9.9.99.00	RESERVA DE CONTINGÊNCIA	0.000.000		53.000,00		
9.9.99.99	RESERVA DE CONTINGÊNCIA	1.500,00	12.000,00			
9.9.99.99	RESERVA DE CONTINGÊNCIA	1.754,05	41.000,00			
TOTAL						8.962.330,00

PREFEITURA MUNICIPAL DE BERTOLINIA

PRAÇA NOSSA SENHORA APARECIDA - CNPJ:06554034/0001-04

Orçamento Programa - Exercício de 2026

Anexo 02

Página 7

NATUREZA DA DESPESA POR ORGÃO

Lei: , Data:

PODER ORGÃO						
02 PODER EXECUTIVO						
04 SECRETARIA MUNICIPAL DE PLANEJAMENTO						
Código	Especificação	F.R.	Elemento	Modalidade	Grupo	Categoria Econômica
3.0.00.00	DESPESAS CORRENTES	0.000.000				112.500,00
3.1.00.00	PESSOAL E ENCARGOS SOCIAIS	0.000.000			107.500,00	
3.1.90.00	APLICAÇÕES DIRETAS	0.000.000		107.000,00		
3.1.90.11	VENCIMENTOS E VANTAGENS FIXAS - PESSOAL CIVIL	1.500,00	100.000,00			
3.1.90.13	OBRIGAÇÕES PATRONAIS	1.500,00	5.000,00			
3.1.90.16	OUTRAS DESPESAS VARIÁVEIS - PESSOAL CIVIL	1.500,00	1.000,00			
3.1.90.91	SENTENÇAS JUDICIAIS	1.500,00	500,00			
3.1.90.92	DESPESAS DE EXERCÍCIOS ANTERIORES	1.500,00	500,00			
3.1.91.00	APLICAÇÕES DIRETAS- INTRA-ORÇAMENTÁRIAS	0.000.000		500,00		
3.1.91.13	OBRIGAÇÕES PATRONAIS	1.500,00	500,00			
3.3.00.00	OUTRAS DESPESAS CORRENTES	0.000.000			5.000,00	
3.3.90.00	APLICAÇÕES DIRETAS	0.000.000		5.000,00		
3.3.90.14	DIÁRIAS - CIVIL	1.500,00	1.000,00			
3.3.90.30	MATERIAL DE CONSUMO	1.500,00	1.000,00			
3.3.90.36	OUTROS SERVIÇOS DE TERCEIROS - PESSOA FÍSICA	1.500,00	1.000,00			
3.3.90.39	OUTROS SERVIÇOS DE TERCEIROS - PESSOA JURÍDICA	1.500,00	1.000,00			
3.3.90.92	DESPESAS DE EXERCÍCIOS ANTERIORES	1.500,00	1.000,00			
4.0.00.00	DESPESAS DE CAPITAL	0.000.000				49.500,00
4.4.00.00	INVESTIMENTOS	0.000.000			49.500,00	
4.4.90.00	APLICAÇÕES DIRETAS	0.000.000		49.500,00		
4.4.90.52	EQUIPAMENTOS E MATERIAL PERMANENTE	1.500,00	1.600,00			
4.4.90.52	EQUIPAMENTOS E MATERIAL PERMANENTE	1.700,05	38.000,00			
4.4.90.52	EQUIPAMENTOS E MATERIAL PERMANENTE	1.749,05	9.900,00			
TOTAL						162.000,00

PREFEITURA MUNICIPAL DE BERTOLINIA

PRAÇA NOSSA SENHORA APARECIDA - CNPJ:06554034/0001-04

Orçamento Programa - Exercício de 2026

Anexo 02

Página 8

NATUREZA DA DESPESA POR ORGÃO

Lei: , Data:

PODER ORGÃO		02 PODER EXECUTIVO 05 SECRETARIA MUNICIPAL DE FINANÇAS				
Código	Especificação	F.R.	Elemento	Modalidade	Grupo	Categoria Econômica
3.0.00.00	DESPESAS CORRENTES	0.000.000				222.300,00
3.1.00.00	PESSOAL E ENCARGOS SOCIAIS	0.000.000			125.000,00	
3.1.90.00	APLICAÇÕES DIRETAS	0.000.000		115.000,00		
3.1.90.11	VENCIMENTOS E VANTAGENS FIXAS - PESSOAL CIVIL	1.500,00	100.000,00			
3.1.90.13	OBRIGAÇÕES PATRONAIS	1.500,00	15.000,00			
3.1.91.00	APLICAÇÕES DIRETAS- INTRA-ORÇAMENTÁRIAS	0.000.000		10.000,00		
3.1.91.13	OBRIGAÇÕES PATRONAIS	1.500,00	10.000,00			
3.3.00.00	OUTRAS DESPESAS CORRENTES	0.000.000			97.300,00	
3.3.90.00	APLICAÇÕES DIRETAS	0.000.000		97.300,00		
3.3.90.14	DIÁRIAS - CIVIL	1.500,00	49.000,00			
3.3.90.30	MATERIAL DE CONSUMO	1.500,00	38.000,00			
3.3.90.39	OUTROS SERVIÇOS DE TERCEIROS - PESSOA JURÍDICA	1.500,00	10.300,00			
4.0.00.00	DESPESAS DE CAPITAL	0.000.000				14.000,00
4.4.00.00	INVESTIMENTOS	0.000.000			14.000,00	
4.4.90.00	APLICAÇÕES DIRETAS	0.000.000		14.000,00		
4.4.90.52	EQUIPAMENTOS E MATERIAL PERMANENTE	1.500,00	1.100,00			
4.4.90.52	EQUIPAMENTOS E MATERIAL PERMANENTE	1.749,05	3.300,00			
4.4.90.52	EQUIPAMENTOS E MATERIAL PERMANENTE	1.753,00	9.600,00			
TOTAL						236.300,00

PREFEITURA MUNICIPAL DE BERTOLINIA

PRAÇA NOSSA SENHORA APARECIDA - CNPJ:06554034/0001-04

Orçamento Programa - Exercício de 2026

Anexo 02

Página 9

NATUREZA DA DESPESA POR ORGÃO

Lei: , Data:

PODER ORGÃO						
02 PODER EXECUTIVO						
06 SECRETARIA MUNICIPAL DE EDUCAÇÃO						
Código	Especificação	F.R.	Elemento	Modalidade	Grupo	Categoria Econômica
3.0.00.00	DESPESAS CORRENTES	0.000.000				25.839.337,50
3.1.00.00	PESSOAL E ENCARGOS SOCIAIS	0.000.000			18.561.460,80	
3.1.90.00	APLICAÇÕES DIRETAS	0.000.000		15.994.234,30		
3.1.90.04	CONTRATAÇÃO POR TEMPO DETERMINADO	1.570.01	2.000,00			
3.1.90.11	VENCIMENTOS E VANTAGENS FIXAS - PESSOAL CIVIL	1.500.00	601.900,00			
3.1.90.11	VENCIMENTOS E VANTAGENS FIXAS - PESSOAL CIVIL	1.540.01	8.527.451,80			
3.1.90.11	VENCIMENTOS E VANTAGENS FIXAS - PESSOAL CIVIL	1.541.01	1.902.100,00			
3.1.90.11	VENCIMENTOS E VANTAGENS FIXAS - PESSOAL CIVIL	1.542.01	4.033.015,00			
3.1.90.11	VENCIMENTOS E VANTAGENS FIXAS - PESSOAL CIVIL	1.543.00	15.010,50			
3.1.90.11	VENCIMENTOS E VANTAGENS FIXAS - PESSOAL CIVIL	1.546.00	30.000,00			
3.1.90.11	VENCIMENTOS E VANTAGENS FIXAS - PESSOAL CIVIL	1.546.01	60.000,00			
3.1.90.11	VENCIMENTOS E VANTAGENS FIXAS - PESSOAL CIVIL	1.569.01	33.800,00			
3.1.90.11	VENCIMENTOS E VANTAGENS FIXAS - PESSOAL CIVIL	1.570.01	2.100,00			
3.1.90.13	OBRIGAÇÕES PATRONAIS	1.500.00	59.700,00			
3.1.90.13	OBRIGAÇÕES PATRONAIS	1.540.01	407.480,00			
3.1.90.13	OBRIGAÇÕES PATRONAIS	1.541.01	16.270,00			
3.1.90.13	OBRIGAÇÕES PATRONAIS	1.542.01	26.569,00			
3.1.90.13	OBRIGAÇÕES PATRONAIS	1.543.00	6.270,00			
3.1.90.13	OBRIGAÇÕES PATRONAIS	1.546.01	5.000,00			
3.1.90.13	OBRIGAÇÕES PATRONAIS	1.569.01	9.400,00			
3.1.90.13	OBRIGAÇÕES PATRONAIS	1.570.01	44.000,00			
3.1.90.13	OBRIGAÇÕES PATRONAIS	1.899.05	56.000,00			
3.1.90.16	OUTRAS DESPESAS VARIÁVEIS - PESSOAL CIVIL	1.500.00	19.000,00			
3.1.90.16	OUTRAS DESPESAS VARIÁVEIS - PESSOAL CIVIL	1.540.01	115.268,00			
3.1.90.91	SENTENÇAS JUDICIAIS	1.500.00	1.300,00			
3.1.90.91	SENTENÇAS JUDICIAIS	1.540.01	8.400,00			
3.1.90.91	SENTENÇAS JUDICIAIS	1.569.01	2.200,00			
3.1.90.92	DESPESAS DE EXERCÍCIOS ANTERIORES	1.899.05	10.000,00			
3.1.91.00	APLICAÇÕES DIRETAS- INTRA-ORÇAMENTÁRIAS	0.000.000		2.567.226,50		
3.1.91.13	OBRIGAÇÕES PATRONAIS	1.500.00	95.100,00			
3.1.91.13	OBRIGAÇÕES PATRONAIS	1.540.01	1.188.800,00			
3.1.91.13	OBRIGAÇÕES PATRONAIS	1.541.01	439.770,00			
3.1.91.13	OBRIGAÇÕES PATRONAIS	1.542.01	813.116,00			
3.1.91.13	OBRIGAÇÕES PATRONAIS	1.543.00	13.840,50			
3.1.91.13	OBRIGAÇÕES PATRONAIS	1.546.01	15.000,00			
3.1.91.13	OBRIGAÇÕES PATRONAIS	1.569.01	1.600,00			
3.3.00.00	OUTRAS DESPESAS CORRENTES	0.000.000			7.277.876,70	
3.3.90.00	APLICAÇÕES DIRETAS	0.000.000		7.277.876,70		
3.3.90.14	DIÁRIAS - CIVIL	1.500.00	43.700,00			

PREFEITURA MUNICIPAL DE BERTOLINIA

PRAÇA NOSSA SENHORA APARECIDA - CNPJ:06554034/0001-04

Orçamento Programa - Exercício de 2026

Anexo 02

Página 10

Lei: , Data:

NATUREZA DA DESPESA POR ORGÃO

PODER ORGÃO						
02 PODER EXECUTIVO						
06 SECRETARIA MUNICIPAL DE EDUCAÇÃO						
Código	Especificação	F.R.	Elemento	Modalidade	Grupo	Categoria Econômica
3.3.90.14	DIÁRIAS - CIVIL	1.540.01	50.600,00			
3.3.90.14	DIÁRIAS - CIVIL	1.541.01	2.500,00			
3.3.90.14	DIÁRIAS - CIVIL	1.542.01	2.541,00			
3.3.90.14	DIÁRIAS - CIVIL	1.543.00	2.500,00			
3.3.90.14	DIÁRIAS - CIVIL	1.569.01	8.600,00			
3.3.90.14	DIÁRIAS - CIVIL	1.570.01	1.600,00			
3.3.90.30	MATERIAL DE CONSUMO	1.500.00	640.750,00			
3.3.90.30	MATERIAL DE CONSUMO	1.540.01	1.575.114,20			
3.3.90.30	MATERIAL DE CONSUMO	1.541.01	327.770,00			
3.3.90.30	MATERIAL DE CONSUMO	1.542.01	237.470,00			
3.3.90.30	MATERIAL DE CONSUMO	1.543.00	53.810,50			
3.3.90.30	MATERIAL DE CONSUMO	1.544.00	3.500,00			
3.3.90.30	MATERIAL DE CONSUMO	1.550.01	500.000,00			
3.3.90.30	MATERIAL DE CONSUMO	1.551.01	13.300,00			
3.3.90.30	MATERIAL DE CONSUMO	1.552.01	287.000,00			
3.3.90.30	MATERIAL DE CONSUMO	1.553.01	60.000,00			
3.3.90.30	MATERIAL DE CONSUMO	1.570.01	171.700,00			
3.3.90.30	MATERIAL DE CONSUMO	1.571.01	1.400,00			
3.3.90.30	MATERIAL DE CONSUMO	1.576.00	5.000,00			
3.3.90.36	OUTROS SERVIÇOS DE TERCEIROS - PESSOA FÍSICA	1.500.00	435.950,00			
3.3.90.36	OUTROS SERVIÇOS DE TERCEIROS - PESSOA FÍSICA	1.540.01	742.500,00			
3.3.90.36	OUTROS SERVIÇOS DE TERCEIROS - PESSOA FÍSICA	1.541.01	205.040,00			
3.3.90.36	OUTROS SERVIÇOS DE TERCEIROS - PESSOA FÍSICA	1.542.01	213.770,00			
3.3.90.36	OUTROS SERVIÇOS DE TERCEIROS - PESSOA FÍSICA	1.543.00	6.310,50			
3.3.90.36	OUTROS SERVIÇOS DE TERCEIROS - PESSOA FÍSICA	1.544.00	3.500,00			
3.3.90.36	OUTROS SERVIÇOS DE TERCEIROS - PESSOA FÍSICA	1.550.01	120.000,00			
3.3.90.36	OUTROS SERVIÇOS DE TERCEIROS - PESSOA FÍSICA	1.551.01	8.900,00			
3.3.90.36	OUTROS SERVIÇOS DE TERCEIROS - PESSOA FÍSICA	1.553.01	95.000,00			
3.3.90.36	OUTROS SERVIÇOS DE TERCEIROS - PESSOA FÍSICA	1.569.01	8.900,00			
3.3.90.36	OUTROS SERVIÇOS DE TERCEIROS - PESSOA FÍSICA	1.570.01	6.900,00			
3.3.90.36	OUTROS SERVIÇOS DE TERCEIROS - PESSOA FÍSICA	1.576.00	5.000,00			
3.3.90.39	OUTROS SERVIÇOS DE TERCEIROS - PESSOA JURÍDICA	1.500.00	290.050,00			
3.3.90.39	OUTROS SERVIÇOS DE TERCEIROS - PESSOA JURÍDICA	1.540.01	448.200,00			
3.3.90.39	OUTROS SERVIÇOS DE TERCEIROS - PESSOA JURÍDICA	1.541.01	204.140,00			
3.3.90.39	OUTROS SERVIÇOS DE TERCEIROS - PESSOA JURÍDICA	1.542.01	253.770,00			
3.3.90.39	OUTROS SERVIÇOS DE TERCEIROS - PESSOA JURÍDICA	1.543.00	33.810,50			
3.3.90.39	OUTROS SERVIÇOS DE TERCEIROS - PESSOA JURÍDICA	1.544.00	3.000,00			
3.3.90.39	OUTROS SERVIÇOS DE TERCEIROS - PESSOA JURÍDICA	1.550.01	50.000,00			

PREFEITURA MUNICIPAL DE BERTOLINIA

PRAÇA NOSSA SENHORA APARECIDA - CNPJ:06554034/0001-04

Orçamento Programa - Exercício de 2026

Anexo 02

Página 11

NATUREZA DA DESPESA POR ORGÃO

Lei: , Data:

PODER ORGÃO						
02 PODER EXECUTIVO						
06 SECRETARIA MUNICIPAL DE EDUCAÇÃO						
Código	Especificação	F.R.	Elemento	Modalidade	Grupo	Categoria Econômica
3.3.90.39	OUTROS SERVIÇOS DE TERCEIROS - PESSOA JURÍDICA	1.551.01	2.200,00			
3.3.90.39	OUTROS SERVIÇOS DE TERCEIROS - PESSOA JURÍDICA	1.553.01	69.000,00			
3.3.90.39	OUTROS SERVIÇOS DE TERCEIROS - PESSOA JURÍDICA	1.569.01	6.700,00			
3.3.90.39	OUTROS SERVIÇOS DE TERCEIROS - PESSOA JURÍDICA	1.570.01	52.980,00			
3.3.90.39	OUTROS SERVIÇOS DE TERCEIROS - PESSOA JURÍDICA	1.576.00	5.000,00			
3.3.90.40	SERVIÇOS DE TECNOLOGIA DA INFORMAÇÃO E COMUNICAÇÃO -	1.500.00	12.100,00			
3.3.90.92	DESPESAS DE EXERCÍCIOS ANTERIORES	1.570.01	1.100,00			
3.3.90.93	INDENIZAÇÕES E RESTITUIÇÕES	1.540.01	4.100,00			
3.3.90.93	INDENIZAÇÕES E RESTITUIÇÕES	1.570.01	1.100,00			
4.0.00.00	DESPESAS DE CAPITAL	0.000.000				4.813.801,50
4.4.00.00	INVESTIMENTOS	0.000.000			4.813.801,50	
4.4.90.00	APLICAÇÕES DIRETAS	0.000.000		4.813.801,50		
4.4.90.51	OBRAS E INSTALAÇÕES	1.500.00	264.640,00			
4.4.90.51	OBRAS E INSTALAÇÕES	1.540.01	244.500,00			
4.4.90.51	OBRAS E INSTALAÇÕES	1.541.01	124.680,00			
4.4.90.51	OBRAS E INSTALAÇÕES	1.542.01	613.810,00			
4.4.90.51	OBRAS E INSTALAÇÕES	1.543.00	6.310,00			
4.4.90.51	OBRAS E INSTALAÇÕES	1.546.01	5.000,00			
4.4.90.51	OBRAS E INSTALAÇÕES	1.550.01	4.400,00			
4.4.90.51	OBRAS E INSTALAÇÕES	1.569.01	686.335,00			
4.4.90.51	OBRAS E INSTALAÇÕES	1.570.01	164.300,00			
4.4.90.51	OBRAS E INSTALAÇÕES	1.571.01	33.700,00			
4.4.90.51	OBRAS E INSTALAÇÕES	1.749.05	41.433,00			
4.4.90.52	EQUIPAMENTOS E MATERIAL PERMANENTE	1.500.00	81.900,00			
4.4.90.52	EQUIPAMENTOS E MATERIAL PERMANENTE	1.540.01	448.500,00			
4.4.90.52	EQUIPAMENTOS E MATERIAL PERMANENTE	1.541.01	73.921,00			
4.4.90.52	EQUIPAMENTOS E MATERIAL PERMANENTE	1.542.01	1.455.620,00			
4.4.90.52	EQUIPAMENTOS E MATERIAL PERMANENTE	1.543.00	12.651,50			
4.4.90.52	EQUIPAMENTOS E MATERIAL PERMANENTE	1.546.01	5.000,00			
4.4.90.52	EQUIPAMENTOS E MATERIAL PERMANENTE	1.550.01	20.000,00			
4.4.90.52	EQUIPAMENTOS E MATERIAL PERMANENTE	1.551.01	39.400,00			
4.4.90.52	EQUIPAMENTOS E MATERIAL PERMANENTE	1.553.01	2.500,00			
4.4.90.52	EQUIPAMENTOS E MATERIAL PERMANENTE	1.569.01	299.840,00			
4.4.90.52	EQUIPAMENTOS E MATERIAL PERMANENTE	1.570.01	87.530,00			
4.4.90.52	EQUIPAMENTOS E MATERIAL PERMANENTE	1.571.01	5.100,00			
4.4.90.52	EQUIPAMENTOS E MATERIAL PERMANENTE	1.599.00	15.000,00			
4.4.90.61	AQUISIÇÃO DE IMÓVEIS	1.500.00	38.512,00			
4.4.90.61	AQUISIÇÃO DE IMÓVEIS	1.540.01	18.800,00			

PREFEITURA MUNICIPAL DE BERTOLINIA

PRAÇA NOSSA SENHORA APARECIDA - CNPJ:06554034/0001-04

Orçamento Programa - Exercício de 2026

Anexo 02

Página 12

NATUREZA DA DESPESA POR ORGÃO

Lei: , Data:

PODER ORGÃO		02 PODER EXECUTIVO 06 SECRETARIA MUNICIPAL DE EDUCAÇÃO				
Código	Especificação	F.R.	Elemento	Modalidade	Grupo	Categoria Econômica
4.4.90.61	AQUISIÇÃO DE IMÓVEIS	1.541.01	1.300,00			
4.4.90.61	AQUISIÇÃO DE IMÓVEIS	1.542.01	1.300,00			
4.4.90.61	AQUISIÇÃO DE IMÓVEIS	1.543.00	1.300,00			
4.4.90.61	AQUISIÇÃO DE IMÓVEIS	1.569.01	2.679,00			
4.4.90.61	AQUISIÇÃO DE IMÓVEIS	1.570.01	10.070,00			
4.4.90.61	AQUISIÇÃO DE IMÓVEIS	1.571.01	3.770,00			
TOTAL						30.653.139,00

PREFEITURA MUNICIPAL DE BERTOLINIA

PRAÇA NOSSA SENHORA APARECIDA - CNPJ:06554034/0001-04

Orçamento Programa - Exercício de 2026

Anexo 02

Página 13

NATUREZA DA DESPESA POR ORGÃO

Lei: , Data:

PODER ORGÃO						
02 PODER EXECUTIVO						
07 SEC MUN DE ESPORTE E LAZER						
Código	Especificação	F.R.	Elemento	Modalidade	Grupo	Categoria Econômica
3.0.00.00	DESPESAS CORRENTES	0.000.000				234.800,00
3.1.00.00	PESSOAL E ENCARGOS SOCIAIS	0.000.000			95.700,00	
3.1.90.00	APLICAÇÕES DIRETAS	0.000.000		93.700,00		
3.1.90.11	VENCIMENTOS E VANTAGENS FIXAS - PESSOAL CIVIL	1.500,00	85.000,00			
3.1.90.13	OBRIGAÇÕES PATRONAIS	1.500,00	5.400,00			
3.1.90.16	OUTRAS DESPESAS VARIÁVEIS - PESSOAL CIVIL	1.500,00	3.300,00			
3.1.91.00	APLICAÇÕES DIRETAS- INTRA-ORÇAMENTÁRIAS	0.000.000		2.000,00		
3.1.91.13	OBRIGAÇÕES PATRONAIS	1.500,00	2.000,00			
3.3.00.00	OUTRAS DESPESAS CORRENTES	0.000.000			139.100,00	
3.3.90.00	APLICAÇÕES DIRETAS	0.000.000		139.100,00		
3.3.90.14	DIÁRIAS - CIVIL	1.500,00	4.800,00			
3.3.90.30	MATERIAL DE CONSUMO	1.500,00	27.900,00			
3.3.90.30	MATERIAL DE CONSUMO	1.700,05	8.600,00			
3.3.90.31	PREMIAÇÕES CULTURAIS, ARTÍSTICAS, CIENTÍFICAS, DESPORTIV	1.500,00	18.000,00			
3.3.90.36	OUTROS SERVIÇOS DE TERCEIROS - PESSOA FÍSICA	1.500,00	48.300,00			
3.3.90.36	OUTROS SERVIÇOS DE TERCEIROS - PESSOA FÍSICA	1.700,05	13.500,00			
3.3.90.39	OUTROS SERVIÇOS DE TERCEIROS - PESSOA JURÍDICA	1.500,00	12.600,00			
3.3.90.39	OUTROS SERVIÇOS DE TERCEIROS - PESSOA JURÍDICA	1.700,05	5.400,00			
4.0.00.00	DESPESAS DE CAPITAL	0.000.000				319.765,00
4.4.00.00	INVESTIMENTOS	0.000.000			319.765,00	
4.4.90.00	APLICAÇÕES DIRETAS	0.000.000		319.765,00		
4.4.90.51	OBRAS E INSTALAÇÕES	1.500,00	50.100,00			
4.4.90.51	OBRAS E INSTALAÇÕES	1.700,05	40.715,00			
4.4.90.51	OBRAS E INSTALAÇÕES	1.701,05	85.500,00			
4.4.90.51	OBRAS E INSTALAÇÕES	1.705,05	9.900,00			
4.4.90.51	OBRAS E INSTALAÇÕES	1.710,05	40.000,00			
4.4.90.51	OBRAS E INSTALAÇÕES	1.749,05	9.850,00			
4.4.90.51	OBRAS E INSTALAÇÕES	1.899,05	7.600,00			
4.4.90.52	EQUIPAMENTOS E MATERIAL PERMANENTE	1.500,00	54.700,00			
4.4.90.52	EQUIPAMENTOS E MATERIAL PERMANENTE	1.700,05	17.100,00			
4.4.90.52	EQUIPAMENTOS E MATERIAL PERMANENTE	1.701,05	4.300,00			
TOTAL						554.565,00

PREFEITURA MUNICIPAL DE BERTOLINIA

PRAÇA NOSSA SENHORA APARECIDA - CNPJ:06554034/0001-04

Orçamento Programa - Exercício de 2026

Anexo 02

Página 14

NATUREZA DA DESPESA POR ORGÃO

Lei: , Data:

PODER ORGÃO						
02 PODER EXECUTIVO						
08 SEC MUN DE OBRAS INFRA ESTR E SERV PUBLICOS						
Código	Especificação	F.R.	Elemento	Modalidade	Grupo	Categoria Econômica
3.0.00.00	DESPESAS CORRENTES	0.000.000				1.851.448,00
3.1.00.00	PESSOAL E ENCARGOS SOCIAIS	0.000.000			144.000,00	
3.1.90.00	APLICAÇÕES DIRETAS	0.000.000		134.000,00		
3.1.90.11	VENCIMENTOS E VANTAGENS FIXAS - PESSOAL CIVIL	1.500,00	111.500,00			
3.1.90.13	OBRIGAÇÕES PATRONAIS	1.500,00	22.500,00			
3.1.91.00	APLICAÇÕES DIRETAS - INTRA-ORÇAMENTÁRIAS	0.000.000		10.000,00		
3.1.91.13	OBRIGAÇÕES PATRONAIS	1.500,00	10.000,00			
3.3.00.00	OUTRAS DESPESAS CORRENTES	0.000.000			1.707.448,00	
3.3.90.00	APLICAÇÕES DIRETAS	0.000.000		1.707.448,00		
3.3.90.14	DIÁRIAS - CIVIL	1.500,00	26.000,00			
3.3.90.30	MATERIAL DE CONSUMO	1.500,00	186.218,00			
3.3.90.30	MATERIAL DE CONSUMO	1.700,05	179.300,00			
3.3.90.36	OUTROS SERVIÇOS DE TERCEIROS - PESSOA FÍSICA	1.500,00	290.100,00			
3.3.90.36	OUTROS SERVIÇOS DE TERCEIROS - PESSOA FÍSICA	1.700,05	194.100,00			
3.3.90.39	OUTROS SERVIÇOS DE TERCEIROS - PESSOA JURÍDICA	1.500,00	662.930,00			
3.3.90.39	OUTROS SERVIÇOS DE TERCEIROS - PESSOA JURÍDICA	1.700,05	164.500,00			
3.3.90.39	OUTROS SERVIÇOS DE TERCEIROS - PESSOA JURÍDICA	1.701,05	4.300,00			
4.0.00.00	DESPESAS DE CAPITAL	0.000.000				4.925.385,00
4.4.00.00	INVESTIMENTOS	0.000.000			4.925.385,00	
4.4.90.00	APLICAÇÕES DIRETAS	0.000.000		4.925.385,00		
4.4.90.51	OBRAS E INSTALAÇÕES	1.500,00	760.103,00			
4.4.90.51	OBRAS E INSTALAÇÕES	1.700,05	2.277.584,00			
4.4.90.51	OBRAS E INSTALAÇÕES	1.701,05	1.057.480,00			
4.4.90.51	OBRAS E INSTALAÇÕES	1.706,05	10.000,00			
4.4.90.51	OBRAS E INSTALAÇÕES	1.706,05	145.000,00			
4.4.90.51	OBRAS E INSTALAÇÕES	1.710,05	80.000,00			
4.4.90.51	OBRAS E INSTALAÇÕES	1.721,05	15.000,00			
4.4.90.51	OBRAS E INSTALAÇÕES	1.749,05	38.700,00			
4.4.90.51	OBRAS E INSTALAÇÕES	1.751,05	700,00			
4.4.90.51	OBRAS E INSTALAÇÕES	1.754,05	26.500,00			
4.4.90.51	OBRAS E INSTALAÇÕES	1.899,05	37.200,00			
4.4.90.52	EQUIPAMENTOS E MATERIAL PERMANENTE	1.500,00	126.800,00			
4.4.90.52	EQUIPAMENTOS E MATERIAL PERMANENTE	1.700,05	153.950,00			
4.4.90.52	EQUIPAMENTOS E MATERIAL PERMANENTE	1.701,05	95.718,00			
4.4.90.52	EQUIPAMENTOS E MATERIAL PERMANENTE	1.749,05	600,00			
4.4.90.61	AQUISIÇÃO DE IMÓVEIS	1.500,00	61.700,00			
4.4.90.61	AQUISIÇÃO DE IMÓVEIS	1.700,00	15.750,00			
4.4.90.61	AQUISIÇÃO DE IMÓVEIS	1.700,05	1.300,00			
4.4.90.61	AQUISIÇÃO DE IMÓVEIS	1.701,00	10.000,00			

PREFEITURA MUNICIPAL DE BERTOLINIA

PRAÇA NOSSA SENHORA APARECIDA - CNPJ:06554034/0001-04

Orçamento Programa - Exercício de 2026

Anexo 02

Página 15

NATUREZA DA DESPESA POR ORGÃO

Lei: , Data:

PODER ORGÃO		02 PODER EXECUTIVO 08 SEC MUN DE OBRAS INFRA ESTR E SERV PUBLICOS				
Código	Especificação	F.R.	Elemento	Modalidade	Grupo	Categoria Econômica
4.4.90.61	AQUISIÇÃO DE IMÓVEIS	1.701.05	1.300,00			
4.4.90.61	AQUISIÇÃO DE IMÓVEIS	1.706.00	10.000,00			
TOTAL						6.776.833,00

PREFEITURA MUNICIPAL DE BERTOLINIA

PRAÇA NOSSA SENHORA APARECIDA - CNPJ:06554034/0001-04

Orçamento Programa - Exercício de 2026

Anexo 02

Página 16

NATUREZA DA DESPESA POR ORGÃO

Lei: , Data:

PODER ORGÃO						
02 PODER EXECUTIVO						
09 SEC MUN DE AGRIC, DES ECON E PESCA						
Código	Especificação	F.R.	Elemento	Modalidade	Grupo	Categoria Econômica
3.0.00.00	DESPESAS CORRENTES	0.000.000				532.075,00
3.1.00.00	PESSOAL E ENCARGOS SOCIAIS	0.000.000			189.900,00	
3.1.90.00	APLICAÇÕES DIRETAS	0.000.000		164.850,00		
3.1.90.11	VENCIMENTOS E VANTAGENS FIXAS - PESSOAL CIVIL	1.500,00	146.200,00			
3.1.90.13	OBRIGAÇÕES PATRONAIS	1.500,00	18.650,00			
3.1.91.00	APLICAÇÕES DIRETAS - INTRA-ORÇAMENTÁRIAS	0.000.000		25.050,00		
3.1.91.13	OBRIGAÇÕES PATRONAIS	1.500,00	25.050,00			
3.3.00.00	OUTRAS DESPESAS CORRENTES	0.000.000			342.175,00	
3.3.90.00	APLICAÇÕES DIRETAS	0.000.000		342.175,00		
3.3.90.14	DIÁRIAS - CIVIL	1.500,00	18.950,00			
3.3.90.27	ENCARGOS PELA HONRA DE AVAIS, GARANTIAS, SEGUROS E SIM	1.500,00	44.100,00			
3.3.90.30	MATERIAL DE CONSUMO	1.500,00	90.775,00			
3.3.90.30	MATERIAL DE CONSUMO	1.700,05	4.300,00			
3.3.90.36	OUTROS SERVIÇOS DE TERCEIROS - PESSOA FÍSICA	1.500,00	71.250,00			
3.3.90.36	OUTROS SERVIÇOS DE TERCEIROS - PESSOA FÍSICA	1.700,05	4.300,00			
3.3.90.39	OUTROS SERVIÇOS DE TERCEIROS - PESSOA JURÍDICA	1.500,00	108.500,00			
4.0.00.00	DESPESAS DE CAPITAL	0.000.000				628.025,00
4.4.00.00	INVESTIMENTOS	0.000.000			628.025,00	
4.4.90.00	APLICAÇÕES DIRETAS	0.000.000		628.025,00		
4.4.90.51	OBRAS E INSTALAÇÕES	1.500,00	1.250,00			
4.4.90.51	OBRAS E INSTALAÇÕES	1.700,05	7.300,00			
4.4.90.51	OBRAS E INSTALAÇÕES	1.701,05	320.500,00			
4.4.90.51	OBRAS E INSTALAÇÕES	1.706,05	10.000,00			
4.4.90.51	OBRAS E INSTALAÇÕES	1.710,05	10.000,00			
4.4.90.52	EQUIPAMENTOS E MATERIAL PERMANENTE	1.500,00	47.755,00			
4.4.90.52	EQUIPAMENTOS E MATERIAL PERMANENTE	1.700,00	11.550,00			
4.4.90.52	EQUIPAMENTOS E MATERIAL PERMANENTE	1.700,05	83.920,00			
4.4.90.52	EQUIPAMENTOS E MATERIAL PERMANENTE	1.701,00	11.550,00			
4.4.90.52	EQUIPAMENTOS E MATERIAL PERMANENTE	1.701,05	102.300,00			
4.4.90.52	EQUIPAMENTOS E MATERIAL PERMANENTE	1.706,05	10.000,00			
4.4.90.52	EQUIPAMENTOS E MATERIAL PERMANENTE	1.710,05	10.000,00			
4.4.90.52	EQUIPAMENTOS E MATERIAL PERMANENTE	1.749,05	1.900,00			
TOTAL						1.160.100,00

PREFEITURA MUNICIPAL DE BERTOLINIA

PRAÇA NOSSA SENHORA APARECIDA - CNPJ:06554034/0001-04

Orçamento Programa - Exercício de 2026

Anexo 02

Página 17

NATUREZA DA DESPESA POR ORGÃO

Lei: , Data:

PODER ORGÃO						
02 PODER EXECUTIVO						
10 SECRETARIA MUNICIPAL DE SAÚDE						
Código	Especificação	F.R.	Elemento	Modalidade	Grupo	Categoria Econômica
3.0.00.00	DESPESAS CORRENTES	0.000.000				10.207.085,30
3.1.00.00	PESSOAL E ENCARGOS SOCIAIS	0.000.000			4.513.351,30	
3.1.90.00	APLICAÇÕES DIRETAS	0.000.000		3.931.301,30		
3.1.90.04	CONTRATAÇÃO POR TEMPO DETERMINADO	1.600.02	2.000,00			
3.1.90.04	CONTRATAÇÃO POR TEMPO DETERMINADO	1.602.02	31.000,00			
3.1.90.04	CONTRATAÇÃO POR TEMPO DETERMINADO	1.632.02	2.540,00			
3.1.90.11	VENCIMENTOS E VANTAGENS FIXAS - PESSOAL CIVIL	1.500.00	825.511,30			
3.1.90.11	VENCIMENTOS E VANTAGENS FIXAS - PESSOAL CIVIL	1.600.02	1.465.500,00			
3.1.90.11	VENCIMENTOS E VANTAGENS FIXAS - PESSOAL CIVIL	1.602.02	33.000,00			
3.1.90.11	VENCIMENTOS E VANTAGENS FIXAS - PESSOAL CIVIL	1.604.02	660.000,00			
3.1.90.11	VENCIMENTOS E VANTAGENS FIXAS - PESSOAL CIVIL	1.605.00	554.400,00			
3.1.90.11	VENCIMENTOS E VANTAGENS FIXAS - PESSOAL CIVIL	1.621.02	27.500,00			
3.1.90.11	VENCIMENTOS E VANTAGENS FIXAS - PESSOAL CIVIL	1.632.02	6.300,00			
3.1.90.13	OBRIGAÇÕES PATRONAIS	1.500.00	51.300,00			
3.1.90.13	OBRIGAÇÕES PATRONAIS	1.600.02	97.100,00			
3.1.90.13	OBRIGAÇÕES PATRONAIS	1.604.02	42.100,00			
3.1.90.13	OBRIGAÇÕES PATRONAIS	1.605.00	57.750,00			
3.1.90.13	OBRIGAÇÕES PATRONAIS	1.621.02	19.200,00			
3.1.90.16	OUTRAS DESPESAS VARIÁVEIS - PESSOAL CIVIL	1.500.00	12.100,00			
3.1.90.16	OUTRAS DESPESAS VARIÁVEIS - PESSOAL CIVIL	1.600.02	1.900,00			
3.1.90.16	OUTRAS DESPESAS VARIÁVEIS - PESSOAL CIVIL	1.602.02	12.600,00			
3.1.90.91	SENTENÇAS JUDICIAIS	1.500.00	13.100,00			
3.1.90.91	SENTENÇAS JUDICIAIS	1.621.02	6.500,00			
3.1.90.92	DESPESAS DE EXERCÍCIOS ANTERIORES	1.500.00	6.000,00			
3.1.90.92	DESPESAS DE EXERCÍCIOS ANTERIORES	1.600.02	3.900,00			
3.1.91.00	APLICAÇÕES DIRETAS- INTRA-ORÇAMENTÁRIAS	0.000.000		582.050,00		
3.1.91.13	OBRIGAÇÕES PATRONAIS	1.500.00	337.000,00			
3.1.91.13	OBRIGAÇÕES PATRONAIS	1.600.02	105.200,00			
3.1.91.13	OBRIGAÇÕES PATRONAIS	1.604.02	97.500,00			
3.1.91.13	OBRIGAÇÕES PATRONAIS	1.605.00	34.650,00			
3.1.91.13	OBRIGAÇÕES PATRONAIS	1.621.02	7.700,00			
3.3.00.00	OUTRAS DESPESAS CORRENTES	0.000.000			5.693.734,00	
3.3.90.00	APLICAÇÕES DIRETAS	0.000.000		5.693.734,00		
3.3.90.14	DIÁRIAS - CIVIL	1.500.00	96.600,00			
3.3.90.14	DIÁRIAS - CIVIL	1.600.02	51.900,00			
3.3.90.14	DIÁRIAS - CIVIL	1.602.02	12.600,00			
3.3.90.14	DIÁRIAS - CIVIL	1.604.02	10.600,00			
3.3.90.14	DIÁRIAS - CIVIL	1.621.02	11.200,00			
3.3.90.14	DIÁRIAS - CIVIL	1.632.02	6.300,00			

PREFEITURA MUNICIPAL DE BERTOLINIA

PRAÇA NOSSA SENHORA APARECIDA - CNPJ:06554034/0001-04

Orçamento Programa - Exercício de 2026

Anexo 02

Página 18

NATUREZA DA DESPESA POR ORGÃO

Lei: , Data:

PODER ORGÃO						
02 PODER EXECUTIVO						
10 SECRETARIA MUNICIPAL DE SAÚDE						
Código	Especificação	F.R.	Elemento	Modalidade	Grupo	Categoria Econômica
3.3.90.30	MATERIAL DE CONSUMO	1.500.00	582.309,00			
3.3.90.30	MATERIAL DE CONSUMO	1.600.02	1.058.200,00			
3.3.90.30	MATERIAL DE CONSUMO	1.602.02	84.900,00			
3.3.90.30	MATERIAL DE CONSUMO	1.604.02	29.300,00			
3.3.90.30	MATERIAL DE CONSUMO	1.621.02	309.700,00			
3.3.90.30	MATERIAL DE CONSUMO	1.632.02	6.300,00			
3.3.90.36	OUTROS SERVIÇOS DE TERCEIROS - PESSOA FÍSICA	1.500.00	888.700,00			
3.3.90.36	OUTROS SERVIÇOS DE TERCEIROS - PESSOA FÍSICA	1.600.02	1.107.100,00			
3.3.90.36	OUTROS SERVIÇOS DE TERCEIROS - PESSOA FÍSICA	1.602.02	37.000,00			
3.3.90.36	OUTROS SERVIÇOS DE TERCEIROS - PESSOA FÍSICA	1.604.02	47.300,00			
3.3.90.36	OUTROS SERVIÇOS DE TERCEIROS - PESSOA FÍSICA	1.605.00	200.600,00			
3.3.90.36	OUTROS SERVIÇOS DE TERCEIROS - PESSOA FÍSICA	1.621.02	109.700,00			
3.3.90.36	OUTROS SERVIÇOS DE TERCEIROS - PESSOA FÍSICA	1.632.02	6.300,00			
3.3.90.39	OUTROS SERVIÇOS DE TERCEIROS - PESSOA JURÍDICA	1.500.00	258.100,00			
3.3.90.39	OUTROS SERVIÇOS DE TERCEIROS - PESSOA JURÍDICA	1.600.02	626.815,00			
3.3.90.39	OUTROS SERVIÇOS DE TERCEIROS - PESSOA JURÍDICA	1.602.02	36.800,00			
3.3.90.39	OUTROS SERVIÇOS DE TERCEIROS - PESSOA JURÍDICA	1.604.02	28.900,00			
3.3.90.39	OUTROS SERVIÇOS DE TERCEIROS - PESSOA JURÍDICA	1.621.02	51.200,00			
3.3.90.39	OUTROS SERVIÇOS DE TERCEIROS - PESSOA JURÍDICA	1.632.02	6.300,00			
3.3.90.92	DESPESAS DE EXERCÍCIOS ANTERIORES	1.500.00	12.100,00			
3.3.90.92	DESPESAS DE EXERCÍCIOS ANTERIORES	1.600.02	3.000,00			
3.3.90.92	DESPESAS DE EXERCÍCIOS ANTERIORES	1.621.02	1.000,00			
3.3.90.93	INDENIZAÇÕES E RESTITUIÇÕES	1.500.00	6.800,00			
3.3.90.93	INDENIZAÇÕES E RESTITUIÇÕES	1.600.02	1.100,00			
3.3.90.93	INDENIZAÇÕES E RESTITUIÇÕES	1.601.02	1.270,00			
3.3.90.93	INDENIZAÇÕES E RESTITUIÇÕES	1.621.02	1.200,00			
3.3.90.93	INDENIZAÇÕES E RESTITUIÇÕES	1.631.02	1.270,00			
3.3.90.93	INDENIZAÇÕES E RESTITUIÇÕES	1.632.02	1.270,00			
4.0.00.00	DESPESAS DE CAPITAL	0.000.000				1.638.241,00
4.4.00.00	INVESTIMENTOS	0.000.000			1.638.241,00	
4.4.90.00	APLICAÇÕES DIRETAS	0.000.000		1.638.241,00		
4.4.90.51	OBRAS E INSTALAÇÕES	1.500.00	154.300,00			
4.4.90.51	OBRAS E INSTALAÇÕES	1.601.02	68.800,00			
4.4.90.51	OBRAS E INSTALAÇÕES	1.603.02	6.300,00			
4.4.90.51	OBRAS E INSTALAÇÕES	1.631.02	16.040,00			
4.4.90.51	OBRAS E INSTALAÇÕES	1.632.02	145.541,00			
4.4.90.52	EQUIPAMENTOS E MATERIAL PERMANENTE	1.500.00	348.490,00			
4.4.90.52	EQUIPAMENTOS E MATERIAL PERMANENTE	1.600.02	83.400,00			

PREFEITURA MUNICIPAL DE BERTOLINIA

PRAÇA NOSSA SENHORA APARECIDA - CNPJ:06554034/0001-04

Orçamento Programa - Exercício de 2026

Anexo 02

Página 19

NATUREZA DA DESPESA POR ORGÃO

Lei: , Data:

PODER ORGÃO		02 PODER EXECUTIVO 10 SECRETARIA MUNICIPAL DE SAÚDE				
Código	Especificação	F.R.	Elemento	Modalidade	Grupo	Categoria Econômica
4.4.90.52	EQUIPAMENTOS E MATERIAL PERMANENTE	1.601.02	488.800,00			
4.4.90.52	EQUIPAMENTOS E MATERIAL PERMANENTE	1.602.02	36.800,00			
4.4.90.52	EQUIPAMENTOS E MATERIAL PERMANENTE	1.603.02	3.800,00			
4.4.90.52	EQUIPAMENTOS E MATERIAL PERMANENTE	1.604.02	9.500,00			
4.4.90.52	EQUIPAMENTOS E MATERIAL PERMANENTE	1.621.02	7.990,00			
4.4.90.52	EQUIPAMENTOS E MATERIAL PERMANENTE	1.631.02	10.180,00			
4.4.90.52	EQUIPAMENTOS E MATERIAL PERMANENTE	1.632.02	202.300,00			
4.4.90.61	AQUISIÇÃO DE IMÓVEIS	1.500.00	12.500,00			
4.4.90.61	AQUISIÇÃO DE IMÓVEIS	1.601.02	14.600,00			
4.4.90.61	AQUISIÇÃO DE IMÓVEIS	1.631.02	25.100,00			
4.4.90.61	AQUISIÇÃO DE IMÓVEIS	1.632.02	3.800,00			
TOTAL						11.845.326,30

PREFEITURA MUNICIPAL DE BERTOLINIA

PRAÇA NOSSA SENHORA APARECIDA - CNPJ:06554034/0001-04

Orçamento Programa - Exercício de 2026

Anexo 02

Página 20

NATUREZA DA DESPESA POR ORGÃO

Lei: , Data:

PODER ORGÃO						
02 PODER EXECUTIVO						
11 SEC MUN DE ASSISTÊNCIA SOCIAL						
Código	Especificação	F.R.	Elemento	Modalidade	Grupo	Categoria Econômica
3.0.00.00	DESPESAS CORRENTES	0.000.000				2.222.631,00
3.1.00.00	PESSOAL E ENCARGOS SOCIAIS	0.000.000			808.125,00	
3.1.90.00	APLICAÇÕES DIRETAS	0.000.000		690.325,00		
3.1.90.04	CONTRATAÇÃO POR TEMPO DETERMINADO	1.500,00	775,00			
3.1.90.04	CONTRATAÇÃO POR TEMPO DETERMINADO	1.660,04	3.000,00			
3.1.90.11	VENCIMENTOS E VANTAGENS FIXAS - PESSOAL CIVIL	1.500,00	260.300,00			
3.1.90.11	VENCIMENTOS E VANTAGENS FIXAS - PESSOAL CIVIL	1.501,00	1.300,00			
3.1.90.11	VENCIMENTOS E VANTAGENS FIXAS - PESSOAL CIVIL	1.660,04	266.000,00			
3.1.90.11	VENCIMENTOS E VANTAGENS FIXAS - PESSOAL CIVIL	1.661,04	18.000,00			
3.1.90.11	VENCIMENTOS E VANTAGENS FIXAS - PESSOAL CIVIL	1.665,04	9.500,00			
3.1.90.13	OBRIGAÇÕES PATRONAIS	1.500,00	47.100,00			
3.1.90.13	OBRIGAÇÕES PATRONAIS	1.501,00	1.300,00			
3.1.90.13	OBRIGAÇÕES PATRONAIS	1.660,04	21.300,00			
3.1.90.13	OBRIGAÇÕES PATRONAIS	1.661,04	1.800,00			
3.1.90.13	OBRIGAÇÕES PATRONAIS	1.749,05	1.700,00			
3.1.90.16	OUTRAS DESPESAS VARIÁVEIS - PESSOAL CIVIL	1.500,00	1.800,00			
3.1.90.16	OUTRAS DESPESAS VARIÁVEIS - PESSOAL CIVIL	1.660,04	3.300,00			
3.1.90.91	SENTENÇAS JUDICIAIS	1.500,00	6.150,00			
3.1.90.92	DESPESAS DE EXERCÍCIOS ANTERIORES	1.500,00	10.100,00			
3.1.90.92	DESPESAS DE EXERCÍCIOS ANTERIORES	1.660,04	36.900,00			
3.1.91.00	APLICAÇÕES DIRETAS - INTRA-ORÇAMENTÁRIAS	0.000.000		117.800,00		
3.1.91.13	OBRIGAÇÕES PATRONAIS	1.500,00	33.900,00			
3.1.91.13	OBRIGAÇÕES PATRONAIS	1.501,00	1.300,00			
3.1.91.13	OBRIGAÇÕES PATRONAIS	1.660,04	80.100,00			
3.1.91.13	OBRIGAÇÕES PATRONAIS	1.661,04	2.500,00			
3.3.00.00	OUTRAS DESPESAS CORRENTES	0.000.000			1.414.506,00	
3.3.90.00	APLICAÇÕES DIRETAS	0.000.000		1.414.506,00		
3.3.90.14	DIÁRIAS - CIVIL	1.500,00	30.990,00			
3.3.90.14	DIÁRIAS - CIVIL	1.501,00	1.300,00			
3.3.90.14	DIÁRIAS - CIVIL	1.660,04	33.400,00			
3.3.90.14	DIÁRIAS - CIVIL	1.661,04	4.000,00			
3.3.90.14	DIÁRIAS - CIVIL	1.665,04	1.200,00			
3.3.90.14	DIÁRIAS - CIVIL	1.749,05	600,00			
3.3.90.30	MATERIAL DE CONSUMO	1.500,00	72.900,00			
3.3.90.30	MATERIAL DE CONSUMO	1.501,00	1.300,00			
3.3.90.30	MATERIAL DE CONSUMO	1.660,04	164.800,00			
3.3.90.30	MATERIAL DE CONSUMO	1.661,04	13.800,00			
3.3.90.30	MATERIAL DE CONSUMO	1.665,04	1.200,00			
3.3.90.30	MATERIAL DE CONSUMO	1.669,04	5.000,00			

PREFEITURA MUNICIPAL DE BERTOLINIA

PRAÇA NOSSA SENHORA APARECIDA - CNPJ:06554034/0001-04

Orçamento Programa - Exercício de 2026

Anexo 02

Página 21

NATUREZA DA DESPESA POR ORGÃO

Lei: , Data:

PODER ORGÃO						
02 PODER EXECUTIVO						
11 SEC MUN DE ASSISTÊNCIA SOCIAL						
Código	Especificação	F.R.	Elemento	Modalidade	Grupo	Categoria Econômica
3.3.90.30	MATERIAL DE CONSUMO	1.749,05	9.000,00			
3.3.90.31	PREMIAÇÕES CULTURAIS, ARTÍSTICAS, CIENTÍFICAS, DESPORTIV	1.500,00	5.070,00			
3.3.90.31	PREMIAÇÕES CULTURAIS, ARTÍSTICAS, CIENTÍFICAS, DESPORTIV	1.501,00	1.300,00			
3.3.90.31	PREMIAÇÕES CULTURAIS, ARTÍSTICAS, CIENTÍFICAS, DESPORTIV	1.660,04	13.150,00			
3.3.90.31	PREMIAÇÕES CULTURAIS, ARTÍSTICAS, CIENTÍFICAS, DESPORTIV	1.661,04	3.100,00			
3.3.90.31	PREMIAÇÕES CULTURAIS, ARTÍSTICAS, CIENTÍFICAS, DESPORTIV	1.749,05	600,00			
3.3.90.32	MATERIAL, BEM OU SERVIÇO PARA DISTRIBUIÇÃO GRATUITA	1.500,00	86.300,00			
3.3.90.32	MATERIAL, BEM OU SERVIÇO PARA DISTRIBUIÇÃO GRATUITA	1.501,00	1.300,00			
3.3.90.32	MATERIAL, BEM OU SERVIÇO PARA DISTRIBUIÇÃO GRATUITA	1.660,04	37.540,00			
3.3.90.32	MATERIAL, BEM OU SERVIÇO PARA DISTRIBUIÇÃO GRATUITA	1.661,04	8.600,00			
3.3.90.32	MATERIAL, BEM OU SERVIÇO PARA DISTRIBUIÇÃO GRATUITA	1.749,05	1.200,00			
3.3.90.36	OUTROS SERVIÇOS DE TERCEIROS - PESSOA FÍSICA	1.500,00	183.600,00			
3.3.90.36	OUTROS SERVIÇOS DE TERCEIROS - PESSOA FÍSICA	1.501,00	1.300,00			
3.3.90.36	OUTROS SERVIÇOS DE TERCEIROS - PESSOA FÍSICA	1.660,04	266.845,00			
3.3.90.36	OUTROS SERVIÇOS DE TERCEIROS - PESSOA FÍSICA	1.661,04	10.000,00			
3.3.90.36	OUTROS SERVIÇOS DE TERCEIROS - PESSOA FÍSICA	1.665,04	1.270,00			
3.3.90.36	OUTROS SERVIÇOS DE TERCEIROS - PESSOA FÍSICA	1.669,04	5.000,00			
3.3.90.36	OUTROS SERVIÇOS DE TERCEIROS - PESSOA FÍSICA	1.749,05	1.200,00			
3.3.90.39	OUTROS SERVIÇOS DE TERCEIROS - PESSOA JURÍDICA	1.500,00	110.800,00			
3.3.90.39	OUTROS SERVIÇOS DE TERCEIROS - PESSOA JURÍDICA	1.501,00	1.300,00			
3.3.90.39	OUTROS SERVIÇOS DE TERCEIROS - PESSOA JURÍDICA	1.660,04	191.030,00			
3.3.90.39	OUTROS SERVIÇOS DE TERCEIROS - PESSOA JURÍDICA	1.661,04	16.700,00			
3.3.90.39	OUTROS SERVIÇOS DE TERCEIROS - PESSOA JURÍDICA	1.665,04	1.270,00			
3.3.90.39	OUTROS SERVIÇOS DE TERCEIROS - PESSOA JURÍDICA	1.669,04	5.000,00			
3.3.90.39	OUTROS SERVIÇOS DE TERCEIROS - PESSOA JURÍDICA	1.749,05	1.900,00			
3.3.90.48	OUTROS AUXÍLIOS FINANCEIROS A PESSOAS FÍSICAS	1.500,00	33.000,00			
3.3.90.48	OUTROS AUXÍLIOS FINANCEIROS A PESSOAS FÍSICAS	1.501,00	1.300,00			
3.3.90.48	OUTROS AUXÍLIOS FINANCEIROS A PESSOAS FÍSICAS	1.660,04	30.300,00			
3.3.90.48	OUTROS AUXÍLIOS FINANCEIROS A PESSOAS FÍSICAS	1.661,04	7.900,00			
3.3.90.48	OUTROS AUXÍLIOS FINANCEIROS A PESSOAS FÍSICAS	1.749,05	1.200,00			
3.3.90.92	DESPESAS DE EXERCÍCIOS ANTERIORES	1.500,00	9.600,00			
3.3.90.92	DESPESAS DE EXERCÍCIOS ANTERIORES	1.501,00	1.300,00			
3.3.90.92	DESPESAS DE EXERCÍCIOS ANTERIORES	1.660,04	2.500,00			
3.3.90.93	INDENIZAÇÕES E RESTITUIÇÕES	1.500,00	5.600,00			
3.3.90.93	INDENIZAÇÕES E RESTITUIÇÕES	1.501,00	1.300,00			
3.3.90.93	INDENIZAÇÕES E RESTITUIÇÕES	1.660,04	25.641,00			
4.0.00.00	DESPESAS DE CAPITAL	0.000.000				544.470,00
4.4.00.00	INVESTIMENTOS	0.000.000			544.470,00	

PREFEITURA MUNICIPAL DE BERTOLINIA

PRAÇA NOSSA SENHORA APARECIDA - CNPJ:06554034/0001-04

Orçamento Programa - Exercício de 2026

Anexo 02

Página 22

NATUREZA DA DESPESA POR ORGÃO

Lei: , Data:

PODER ORGÃO		02 PODER EXECUTIVO 11 SEC MUN DE ASSISTÊNCIA SOCIAL				
Código	Especificação	F.R.	Elemento	Modalidade	Grupo	Categoria Econômica
4.4.90.00	APLICAÇÕES DIRETAS	0.000.000		544.470,00		
4.4.90.51	OBRAS E INSTALAÇÕES	1.500.00	7.400,00			
4.4.90.51	OBRAS E INSTALAÇÕES	1.501.00	1.300,00			
4.4.90.51	OBRAS E INSTALAÇÕES	1.660.04	185.000,00			
4.4.90.51	OBRAS E INSTALAÇÕES	1.665.04	5.600,00			
4.4.90.52	EQUIPAMENTOS E MATERIAL PERMANENTE	1.500.00	47.700,00			
4.4.90.52	EQUIPAMENTOS E MATERIAL PERMANENTE	1.501.00	1.300,00			
4.4.90.52	EQUIPAMENTOS E MATERIAL PERMANENTE	1.660.04	166.300,00			
4.4.90.52	EQUIPAMENTOS E MATERIAL PERMANENTE	1.661.04	5.200,00			
4.4.90.52	EQUIPAMENTOS E MATERIAL PERMANENTE	1.665.04	41.270,00			
4.4.90.52	EQUIPAMENTOS E MATERIAL PERMANENTE	1.749.05	600,00			
4.4.90.61	AQUISIÇÃO DE IMÓVEIS	1.500.00	44.000,00			
4.4.90.61	AQUISIÇÃO DE IMÓVEIS	1.660.04	1.800,00			
4.4.90.61	AQUISIÇÃO DE IMÓVEIS	1.665.04	37.000,00			
TOTAL						2.767.101,00

PREFEITURA MUNICIPAL DE BERTOLINIA

PRAÇA NOSSA SENHORA APARECIDA - CNPJ:06554034/0001-04

Orçamento Programa - Exercício de 2026

Anexo 02

Página 23

NATUREZA DA DESPESA POR ORGÃO

Lei: , Data:

PODER ORGÃO						
02 PODER EXECUTIVO						
12 HOSPITAL MUNICIPAL RITA MARTINS						
Código	Especificação	F.R.	Elemento	Modalidade	Grupo	Categoria Econômica
3.0.00.00	DESPESAS CORRENTES	0.000.000				960.300,00
3.1.00.00	PESSOAL E ENCARGOS SOCIAIS	0.000.000			300.900,00	
3.1.90.00	APLICAÇÕES DIRETAS	0.000.000		250.500,00		
3.1.90.11	VENCIMENTOS E VANTAGENS FIXAS - PESSOAL CIVIL	1.500,00	90.000,00			
3.1.90.11	VENCIMENTOS E VANTAGENS FIXAS - PESSOAL CIVIL	1.605,02	33.000,00			
3.1.90.11	VENCIMENTOS E VANTAGENS FIXAS - PESSOAL CIVIL	1.621,02	48.000,00			
3.1.90.11	VENCIMENTOS E VANTAGENS FIXAS - PESSOAL CIVIL	1.632,02	2.500,00			
3.1.90.13	OBRIGAÇÕES PATRONAIS	1.500,00	1.500,00			
3.1.90.13	OBRIGAÇÕES PATRONAIS	1.605,02	11.000,00			
3.1.90.13	OBRIGAÇÕES PATRONAIS	1.621,02	28.000,00			
3.1.90.13	OBRIGAÇÕES PATRONAIS	1.632,02	1.300,00			
3.1.90.16	OUTRAS DESPESAS VARIÁVEIS - PESSOAL CIVIL	1.500,00	1.900,00			
3.1.90.16	OUTRAS DESPESAS VARIÁVEIS - PESSOAL CIVIL	1.621,02	3.000,00			
3.1.90.91	SENTENÇAS JUDICIAIS	1.500,00	9.500,00			
3.1.90.91	SENTENÇAS JUDICIAIS	1.621,02	4.400,00			
3.1.90.91	SENTENÇAS JUDICIAIS	1.632,02	1.300,00			
3.1.90.92	DESPESAS DE EXERCÍCIOS ANTERIORES	1.500,00	4.400,00			
3.1.90.92	DESPESAS DE EXERCÍCIOS ANTERIORES	1.621,02	9.400,00			
3.1.90.92	DESPESAS DE EXERCÍCIOS ANTERIORES	1.632,02	1.300,00			
3.1.91.00	APLICAÇÕES DIRETAS - INTRA-ORÇAMENTÁRIAS	0.000.000		50.400,00		
3.1.91.13	OBRIGAÇÕES PATRONAIS	1.500,00	19.000,00			
3.1.91.13	OBRIGAÇÕES PATRONAIS	1.605,02	11.100,00			
3.1.91.13	OBRIGAÇÕES PATRONAIS	1.621,02	19.000,00			
3.1.91.13	OBRIGAÇÕES PATRONAIS	1.632,02	1.300,00			
3.3.00.00	OUTRAS DESPESAS CORRENTES	0.000.000			659.400,00	
3.3.90.00	APLICAÇÕES DIRETAS	0.000.000		659.400,00		
3.3.90.14	DIÁRIAS - CIVIL	1.500,00	3.200,00			
3.3.90.14	DIÁRIAS - CIVIL	1.621,02	3.700,00			
3.3.90.14	DIÁRIAS - CIVIL	1.632,02	1.300,00			
3.3.90.30	MATERIAL DE CONSUMO	1.500,00	115.000,00			
3.3.90.30	MATERIAL DE CONSUMO	1.621,02	112.000,00			
3.3.90.30	MATERIAL DE CONSUMO	1.632,02	91.000,00			
3.3.90.36	OUTROS SERVIÇOS DE TERCEIROS - PESSOA FÍSICA	1.500,00	85.000,00			
3.3.90.36	OUTROS SERVIÇOS DE TERCEIROS - PESSOA FÍSICA	1.605,02	16.500,00			
3.3.90.36	OUTROS SERVIÇOS DE TERCEIROS - PESSOA FÍSICA	1.621,02	63.000,00			
3.3.90.36	OUTROS SERVIÇOS DE TERCEIROS - PESSOA FÍSICA	1.632,02	1.300,00			
3.3.90.39	OUTROS SERVIÇOS DE TERCEIROS - PESSOA JURÍDICA	1.500,00	80.000,00			
3.3.90.39	OUTROS SERVIÇOS DE TERCEIROS - PESSOA JURÍDICA	1.631,02	80.000,00			
3.3.90.39	OUTROS SERVIÇOS DE TERCEIROS - PESSOA JURÍDICA	1.632,02	1.300,00			

PREFEITURA MUNICIPAL DE BERTOLINIA

PRAÇA NOSSA SENHORA APARECIDA - CNPJ:06554034/0001-04

Orçamento Programa - Exercício de 2026

Anexo 02

Página 24

NATUREZA DA DESPESA POR ORGÃO

Lei: , Data:

PODER ORGÃO		02 PODER EXECUTIVO 12 HOSPITAL MUNICIPAL RITA MARTINS				
Código	Especificação	F.R.	Elemento	Modalidade	Grupo	Categoria Econômica
3.3.90.93	INDENIZAÇÕES E RESTITUIÇÕES	1.500,00	1.500,00			
3.3.90.93	INDENIZAÇÕES E RESTITUIÇÕES	1.621,02	900,00			
3.3.90.93	INDENIZAÇÕES E RESTITUIÇÕES	1.632,02	3.700,00			
4.0.00.00	DESPESAS DE CAPITAL	0.000,000				283.900,00
4.4.00.00	INVESTIMENTOS	0.000,000			283.900,00	
4.4.90.00	APLICAÇÕES DIRETAS	0.000,000		283.900,00		
4.4.90.51	OBRAS E INSTALAÇÕES	1.500,00	65.000,00			
4.4.90.51	OBRAS E INSTALAÇÕES	1.621,02	64.000,00			
4.4.90.51	OBRAS E INSTALAÇÕES	1.631,02	58.700,00			
4.4.90.51	OBRAS E INSTALAÇÕES	1.632,02	6.300,00			
4.4.90.52	EQUIPAMENTOS E MATERIAL PERMANENTE	1.500,00	15.300,00			
4.4.90.52	EQUIPAMENTOS E MATERIAL PERMANENTE	1.621,02	25.200,00			
4.4.90.52	EQUIPAMENTOS E MATERIAL PERMANENTE	1.631,02	41.800,00			
4.4.90.52	EQUIPAMENTOS E MATERIAL PERMANENTE	1.632,02	7.600,00			
TOTAL						1.244.200,00

PREFEITURA MUNICIPAL DE BERTOLINIA

PRAÇA NOSSA SENHORA APARECIDA - CNPJ:06554034/0001-04

Orçamento Programa - Exercício de 2026

Anexo 02

Página 25

NATUREZA DA DESPESA POR ORGÃO

Lei: , Data:

PODER ORGÃO						
02 PODER EXECUTIVO						
13 PREVIDENCIA SOCIAL DO MUNICÍPIO DE BERTOLINIA						
Código	Especificação	F.R.	Elemento	Modalidade	Grupo	Categoria Econômica
3.0.00.00	DESPESAS CORRENTES	0.000.000				2.500.000,00
3.1.00.00	PESSOAL E ENCARGOS SOCIAIS	0.000.000			2.125.000,00	
3.1.90.00	APLICAÇÕES DIRETAS	0.000.000		2.125.000,00		
3.1.90.01	APOSENTADORIAS DO RPPS, RESERVA REMUNERADA E REFORM	1.800.03	40.000,00			
3.1.90.01	APOSENTADORIAS DO RPPS, RESERVA REMUNERADA E REFORM	1.800.03	1.950.000,00			
3.1.90.03	PENSÕES DO RPPS E DO MILITAR	1.800.03	10.000,00			
3.1.90.03	PENSÕES DO RPPS E DO MILITAR	1.800.03	120.000,00			
3.1.90.11	VENCIMENTOS E VANTAGENS FIXAS - PESSOAL CIVIL	1.802.03	2.000,00			
3.1.90.13	OBRIGAÇÕES PATRONAIS	1.802.03	1.000,00			
3.1.90.91	SENTENÇAS JUDICIAIS	1.800.03	2.000,00			
3.3.00.00	OUTRAS DESPESAS CORRENTES	0.000.000			375.000,00	
3.3.90.00	APLICAÇÕES DIRETAS	0.000.000		375.000,00		
3.3.90.14	DIÁRIAS - CIVIL	1.802.03	22.000,00			
3.3.90.30	MATERIAL DE CONSUMO	1.802.03	45.000,00			
3.3.90.33	PASSAGENS E DESPESAS COM LOCOMOÇÃO	1.802.03	1.000,00			
3.3.90.35	SERVIÇOS DE CONSULTORIA	1.802.03	180.000,00			
3.3.90.36	OUTROS SERVIÇOS DE TERCEIROS - PESSOA FÍSICA	1.802.03	5.000,00			
3.3.90.39	OUTROS SERVIÇOS DE TERCEIROS - PESSOA JURÍDICA	1.802.03	100.000,00			
3.3.90.40	SERVIÇOS DE TECNOLOGIA DA INFORMAÇÃO E COMUNICAÇÃO -	1.802.03	22.000,00			
4.0.00.00	DESPESAS DE CAPITAL	0.000.000				40.000,00
4.4.00.00	INVESTIMENTOS	0.000.000			40.000,00	
4.4.90.00	APLICAÇÕES DIRETAS	0.000.000		40.000,00		
4.4.90.51	OBRAS E INSTALAÇÕES	1.802.03	20.000,00			
4.4.90.52	EQUIPAMENTOS E MATERIAL PERMANENTE	1.802.03	20.000,00			
9.0.00.00	RESERVA DE CONTINGÊNCIA	0.000.000				1.100.000,00
9.9.00.00	RESERVA DE CONTINGÊNCIA	0.000.000			1.100.000,00	
9.9.99.00	RESERVA DE CONTINGÊNCIA	0.000.000		1.100.000,00		
9.9.99.99	RESERVA DE CONTINGÊNCIA	1.800.03	1.100.000,00			
TOTAL						3.640.000,00

PREFEITURA MUNICIPAL DE BERTOLÍNIA

PRAÇA NOSSA SENHORA APARECIDA - CNPJ:06554034/0001-04

Orçamento Programa - Exercício de 2026

Anexo 02

Página 26

NATUREZA DA DESPESA POR ORGÃO

Lei: , Data:

PODER ORGÃO						
02 PODER EXECUTIVO						
14 PROCURADORIA GERAL DO MUNICÍPIO DE BERTOLÍNIA						
Código	Especificação	F.R.	Elemento	Modalidade	Grupo	Categoria Econômica
3.0.00.00	DESPESAS CORRENTES	0.000.000				192.000,00
3.1.00.00	PESSOAL E ENCARGOS SOCIAIS	0.000.000			126.000,00	
3.1.90.00	APLICAÇÕES DIRETAS	0.000.000		124.000,00		
3.1.90.11	VENCIMENTOS E VANTAGENS FIXAS - PESSOAL CIVIL	1.500,00	100.000,00			
3.1.90.13	OBRIGAÇÕES PATRONAIS	1.500,00	10.000,00			
3.1.90.16	OUTRAS DESPESAS VARIÁVEIS - PESSOAL CIVIL	1.500,00	2.000,00			
3.1.90.91	SENTENÇAS JUDICIAIS	1.500,00	10.000,00			
3.1.90.92	DESPESAS DE EXERCÍCIOS ANTERIORES	1.500,00	2.000,00			
3.1.91.00	APLICAÇÕES DIRETAS - INTRA-ORÇAMENTÁRIAS	0.000.000		2.000,00		
3.1.91.13	OBRIGAÇÕES PATRONAIS	1.500,00	2.000,00			
3.3.00.00	OUTRAS DESPESAS CORRENTES	0.000.000			66.000,00	
3.3.90.00	APLICAÇÕES DIRETAS	0.000.000		66.000,00		
3.3.90.14	DIÁRIAS - CIVIL	1.500,00	10.000,00			
3.3.90.30	MATERIAL DE CONSUMO	1.500,00	10.000,00			
3.3.90.35	SERVIÇOS DE CONSULTORIA	1.500,00	10.000,00			
3.3.90.36	OUTROS SERVIÇOS DE TERCEIROS - PESSOA FÍSICA	1.500,00	10.000,00			
3.3.90.39	OUTROS SERVIÇOS DE TERCEIROS - PESSOA JURÍDICA	1.500,00	20.000,00			
3.3.90.92	DESPESAS DE EXERCÍCIOS ANTERIORES	1.500,00	4.000,00			
3.3.90.93	INDENIZAÇÕES E RESTITUIÇÕES	1.500,00	2.000,00			
4.0.00.00	DESPESAS DE CAPITAL	0.000.000				10.000,00
4.4.00.00	INVESTIMENTOS	0.000.000			10.000,00	
4.4.90.00	APLICAÇÕES DIRETAS	0.000.000		10.000,00		
4.4.90.52	EQUIPAMENTOS E MATERIAL PERMANENTE	1.500,00	10.000,00			
TOTAL						202.000,00

PREFEITURA MUNICIPAL DE BERTOLINIA

PRAÇA NOSSA SENHORA APARECIDA - CNPJ:06554034/0001-04

Orçamento Programa - Exercício de 2026

Anexo 02

Página 27

NATUREZA DA DESPESA POR ORGÃO

Lei: , Data:

PODER ORGÃO						
02 PODER EXECUTIVO						
15 SECRETARIA MUNICIPAL DA JUVENTUDE						
Código	Especificação	F.R.	Elemento	Modalidade	Grupo	Categoria Econômica
3.0.00.00	DESPESAS CORRENTES	0.000.000				113.100,00
3.1.00.00	PESSOAL E ENCARGOS SOCIAIS	0.000.000			84.100,00	
3.1.90.00	APLICAÇÕES DIRETAS	0.000.000		82.100,00		
3.1.90.11	VENCIMENTOS E VANTAGENS FIXAS - PESSOAL CIVIL	1.500,00	70.000,00			
3.1.90.13	OBRIGAÇÕES PATRONAIS	1.500,00	10.000,00			
3.1.90.16	OUTRAS DESPESAS VARIÁVEIS - PESSOAL CIVIL	1.500,00	1.000,00			
3.1.90.91	SENTENÇAS JUDICIAIS	1.500,00	1.000,00			
3.1.90.92	DESPESAS DE EXERCÍCIOS ANTERIORES	1.500,00	100,00			
3.1.91.00	APLICAÇÕES DIRETAS-INTRA-ORÇAMENTÁRIAS	0.000.000		2.000,00		
3.1.91.13	OBRIGAÇÕES PATRONAIS	1.500,00	2.000,00			
3.3.00.00	OUTRAS DESPESAS CORRENTES	0.000.000			29.000,00	
3.3.90.00	APLICAÇÕES DIRETAS	0.000.000		29.000,00		
3.3.90.14	DIÁRIAS - CIVIL	1.500,00	2.000,00			
3.3.90.30	MATERIAL DE CONSUMO	1.500,00	10.000,00			
3.3.90.32	MATERIAL, BEM OU SERVIÇO PARA DISTRIBUIÇÃO GRATUITA	1.500,00	2.000,00			
3.3.90.36	OUTROS SERVIÇOS DE TERCEIROS - PESSOA FÍSICA	1.500,00	4.000,00			
3.3.90.39	OUTROS SERVIÇOS DE TERCEIROS - PESSOA JURÍDICA	1.500,00	6.000,00			
3.3.90.48	OUTROS AUXÍLIOS FINANCEIROS A PESSOAS FÍSICAS	1.500,00	3.000,00			
3.3.90.92	DESPESAS DE EXERCÍCIOS ANTERIORES	1.500,00	1.000,00			
3.3.90.93	INDENIZAÇÕES E RESTITUIÇÕES	1.500,00	1.000,00			
4.0.00.00	DESPESAS DE CAPITAL	0.000.000				2.000,00
4.4.00.00	INVESTIMENTOS	0.000.000			2.000,00	
4.4.90.00	APLICAÇÕES DIRETAS	0.000.000		2.000,00		
4.4.90.52	EQUIPAMENTOS E MATERIAL PERMANENTE	1.500,00	2.000,00			
TOTAL						115.100,00

PREFEITURA MUNICIPAL DE BERTOLÍNIA

PRAÇA NOSSA SENHORA APARECIDA - CNPJ:06554034/0001-04

Orçamento Programa - Exercício de 2026

Anexo 02

Página 28

NATUREZA DA DESPESA POR ORGÃO

Lei: , Data:

PODER ORGÃO						
02 PODER EXECUTIVO						
16 OUVIDORIA GERAL DO MUNICÍPIO DE BERTOLÍNIA						
Código	Especificação	F.R.	Elemento	Modalidade	Grupo	Categoria Econômica
3.0.00.00	DESPESAS CORRENTES	0.000.000				118.000,00
3.1.00.00	PESSOAL E ENCARGOS SOCIAIS	0.000.000			94.000,00	
3.1.90.00	APLICAÇÕES DIRETAS	0.000.000		93.000,00		
3.1.90.11	VENCIMENTOS E VANTAGENS FIXAS - PESSOAL CIVIL	1.500,00	80.000,00			
3.1.90.13	OBRIGAÇÕES PATRONAIS	1.500,00	10.000,00			
3.1.90.16	OUTRAS DESPESAS VARIÁVEIS - PESSOAL CIVIL	1.500,00	1.000,00			
3.1.90.91	SENTENÇAS JUDICIAIS	1.500,00	1.000,00			
3.1.90.92	DESPESAS DE EXERCÍCIOS ANTERIORES	1.500,00	1.000,00			
3.1.91.00	APLICAÇÕES DIRETAS- INTRA-ORÇAMENTÁRIAS	0.000.000		1.000,00		
3.1.91.13	OBRIGAÇÕES PATRONAIS	1.500,00	1.000,00			
3.3.00.00	OUTRAS DESPESAS CORRENTES	0.000.000			24.000,00	
3.3.90.00	APLICAÇÕES DIRETAS	0.000.000		24.000,00		
3.3.90.14	DIÁRIAS - CIVIL	1.500,00	2.000,00			
3.3.90.30	MATERIAL DE CONSUMO	1.500,00	10.000,00			
3.3.90.36	OUTROS SERVIÇOS DE TERCEIROS - PESSOA FÍSICA	1.500,00	4.000,00			
3.3.90.39	OUTROS SERVIÇOS DE TERCEIROS - PESSOA JURÍDICA	1.500,00	6.000,00			
3.3.90.92	DESPESAS DE EXERCÍCIOS ANTERIORES	1.500,00	1.000,00			
3.3.90.93	INDENIZAÇÕES E RESTITUIÇÕES	1.500,00	1.000,00			
4.0.00.00	DESPESAS DE CAPITAL	0.000.000				5.000,00
4.4.00.00	INVESTIMENTOS	0.000.000			5.000,00	
4.4.90.00	APLICAÇÕES DIRETAS	0.000.000		5.000,00		
4.4.90.52	EQUIPAMENTOS E MATERIAL PERMANENTE	1.500,00	5.000,00			
TOTAL						123.000,00

PREFEITURA MUNICIPAL DE BERTOLINIA

PRAÇA NOSSA SENHORA APARECIDA - CNPJ:06554034/0001-04

Orçamento Programa - Exercício de 2026

Anexo 02

Página 29

NATUREZA DA DESPESA POR ORGÃO

Lei: , Data:

PODER ORGÃO						
02 PODER EXECUTIVO						
17 SECRETARIA MUNICIPAL DE GOVERNO						
Código	Especificação	F.R.	Elemento	Modalidade	Grupo	Categoria Econômica
3.0.00.00	DESPESAS CORRENTES	0,000,000				93.500,00
3.1.00.00	PESSOAL E ENCARGOS SOCIAIS	0,000,000			88.500,00	
3.1.90.00	APLICAÇÕES DIRETAS	0,000,000		88.000,00		
3.1.90.11	VENCIMENTOS E VANTAGENS FIXAS - PESSOAL CIVIL	1,500,00	76.500,00			
3.1.90.13	OBRIGAÇÕES PATRONAIS	1,500,00	5.000,00			
3.1.90.16	OUTRAS DESPESAS VARIÁVEIS - PESSOAL CIVIL	1,500,00	1.000,00			
3.1.90.91	SENTENÇAS JUDICIAIS	1,500,00	5.000,00			
3.1.90.92	DESPESAS DE EXERCÍCIOS ANTERIORES	1,500,00	500,00			
3.1.91.00	APLICAÇÕES DIRETAS- INTRA-ORÇAMENTÁRIAS	0,000,000		500,00		
3.1.91.13	OBRIGAÇÕES PATRONAIS	1,500,00	500,00			
3.3.00.00	OUTRAS DESPESAS CORRENTES	0,000,000			5.000,00	
3.3.90.00	APLICAÇÕES DIRETAS	0,000,000		5.000,00		
3.3.90.14	DIÁRIAS - CIVIL	1,500,00	1.000,00			
3.3.90.30	MATERIAL DE CONSUMO	1,500,00	1.000,00			
3.3.90.36	OUTROS SERVIÇOS DE TERCEIROS - PESSOA FÍSICA	1,500,00	1.000,00			
3.3.90.39	OUTROS SERVIÇOS DE TERCEIROS - PESSOA JURÍDICA	1,500,00	1.000,00			
3.3.90.92	DESPESAS DE EXERCÍCIOS ANTERIORES	1,500,00	1.000,00			
4.0.00.00	DESPESAS DE CAPITAL	0,000,000				1.000,00
4.4.00.00	INVESTIMENTOS	0,000,000			1.000,00	
4.4.90.00	APLICAÇÕES DIRETAS	0,000,000		1.000,00		
4.4.90.52	EQUIPAMENTOS E MATERIAL PERMANENTE	1,500,00	1.000,00			
TOTAL						94.500,00

PREFEITURA MUNICIPAL DE BERTOLINIA

PRAÇA NOSSA SENHORA APARECIDA - CNPJ:06554034/0001-04

Orçamento Programa - Exercício de 2026

Anexo 02

Página 30

NATUREZA DA DESPESA POR ORGÃO

Lei: , Data:

PODER ORGÃO						
02 PODER EXECUTIVO						
19 SECRETARIA MUNICIPAL DE CULTURA, CIDADE E TURISMO						
Código	Especificação	F.R.	Elemento	Modalidade	Grupo	Categoria Econômica
3.0.00.00	DESPESAS CORRENTES	0.000.000				673.795,00
3.1.00.00	PESSOAL E ENCARGOS SOCIAIS	0.000.000			95.100,00	
3.1.90.00	APLICAÇÕES DIRETAS	0.000.000		77.800,00		
3.1.90.11	VENCIMENTOS E VANTAGENS FIXAS - PESSOAL CIVIL	1.500,00	75.500,00			
3.1.90.11	VENCIMENTOS E VANTAGENS FIXAS - PESSOAL CIVIL	1.719,00	1.000,00			
3.1.90.13	OBRIGAÇÕES PATRONAIS	1.500,00	1.300,00			
3.1.91.00	APLICAÇÕES DIRETAS-INTRA-ORÇAMENTÁRIAS	0.000.000		17.300,00		
3.1.91.13	OBRIGAÇÕES PATRONAIS	1.500,00	17.300,00			
3.3.00.00	OUTRAS DESPESAS CORRENTES	0.000.000			578.695,00	
3.3.50.00	TRANSFERÊNCIAS A INSTITUIÇÕES PRIVADAS SEM FINS LUCRATIVAS	0.000.000		2.600,00		
3.3.50.41	CONTRIBUIÇÕES	1.500,00	1.300,00			
3.3.50.41	CONTRIBUIÇÕES	1.749,05	1.300,00			
3.3.90.00	APLICAÇÕES DIRETAS	0.000.000		576.095,00		
3.3.90.14	DIÁRIAS - CIVIL	1.500,00	18.800,00			
3.3.90.30	MATERIAL DE CONSUMO	1.500,00	19.800,00			
3.3.90.30	MATERIAL DE CONSUMO	1.715,00	17.300,00			
3.3.90.30	MATERIAL DE CONSUMO	1.716,00	11.550,00			
3.3.90.31	PREMIAÇÕES CULTURAIS, ARTÍSTICAS, CIENTÍFICAS, DESPORTIVAS	1.500,00	16.180,00			
3.3.90.31	PREMIAÇÕES CULTURAIS, ARTÍSTICAS, CIENTÍFICAS, DESPORTIVAS	1.715,00	23.100,00			
3.3.90.31	PREMIAÇÕES CULTURAIS, ARTÍSTICAS, CIENTÍFICAS, DESPORTIVAS	1.716,00	17.325,00			
3.3.90.31	PREMIAÇÕES CULTURAIS, ARTÍSTICAS, CIENTÍFICAS, DESPORTIVAS	1.749,05	2.540,00			
3.3.90.36	OUTROS SERVIÇOS DE TERCEIROS - PESSOA FÍSICA	1.500,00	80.700,00			
3.3.90.36	OUTROS SERVIÇOS DE TERCEIROS - PESSOA FÍSICA	1.715,00	28.000,00			
3.3.90.36	OUTROS SERVIÇOS DE TERCEIROS - PESSOA FÍSICA	1.716,00	28.000,00			
3.3.90.36	OUTROS SERVIÇOS DE TERCEIROS - PESSOA FÍSICA	1.719,00	1.000,00			
3.3.90.39	OUTROS SERVIÇOS DE TERCEIROS - PESSOA JURÍDICA	1.500,00	129.100,00			
3.3.90.39	OUTROS SERVIÇOS DE TERCEIROS - PESSOA JURÍDICA	1.701,05	25.700,00			
3.3.90.39	OUTROS SERVIÇOS DE TERCEIROS - PESSOA JURÍDICA	1.706,05	50.000,00			
3.3.90.39	OUTROS SERVIÇOS DE TERCEIROS - PESSOA JURÍDICA	1.710,05	50.000,00			
3.3.90.39	OUTROS SERVIÇOS DE TERCEIROS - PESSOA JURÍDICA	1.715,00	28.000,00			
3.3.90.39	OUTROS SERVIÇOS DE TERCEIROS - PESSOA JURÍDICA	1.716,00	28.000,00			
3.3.90.39	OUTROS SERVIÇOS DE TERCEIROS - PESSOA JURÍDICA	1.719,00	1.000,00			
4.0.00.00	DESPESAS DE CAPITAL	0.000.000				211.200,00
4.4.00.00	INVESTIMENTOS	0.000.000			211.200,00	
4.4.90.00	APLICAÇÕES DIRETAS	0.000.000		211.200,00		
4.4.90.51	OBRAS E INSTALAÇÕES	1.500,00	18.800,00			
4.4.90.51	OBRAS E INSTALAÇÕES	1.700,05	135.600,00			
4.4.90.51	OBRAS E INSTALAÇÕES	1.701,05	8.500,00			
4.4.90.51	OBRAS E INSTALAÇÕES	1.706,05	10.000,00			

PREFEITURA MUNICIPAL DE BERTOLINIA

PRAÇA NOSSA SENHORA APARECIDA - CNPJ:06554034/0001-04

Orçamento Programa - Exercício de 2026

Anexo 02

Página 31

NATUREZA DA DESPESA POR ORGÃO

Lei: , Data:

PODER ORGÃO		02 PODER EXECUTIVO 19 SECRETARIA MUNICIPAL DE CULTURA, CIDADE E TURISMO				
Código	Especificação	F.R.	Elemento	Modalidade	Grupo	Categoria Econômica
4.4.90.51	OBRAS E INSTALAÇÕES	1.710,05	10.000,00			
4.4.90.52	EQUIPAMENTOS E MATERIAL PERMANENTE	1.500,00	16.700,00			
4.4.90.61	AQUISIÇÃO DE IMÓVEIS	1.500,00	2.200,00			
4.4.90.61	AQUISIÇÃO DE IMÓVEIS	1.700,05	5.100,00			
4.4.90.61	AQUISIÇÃO DE IMÓVEIS	1.701,05	4.300,00			
TOTAL						884.995,00

PREFEITURA MUNICIPAL DE BERTOLINIA

PRAÇA NOSSA SENHORA APARECIDA - CNPJ:06554034/0001-04

Orçamento Programa - Exercício de 2026

Anexo 02

Página 32

NATUREZA DA DESPESA POR ORGÃO

Lei: , Data:

PODER ORGÃO						
02 PODER EXECUTIVO						
20 SEC MUN DE MEIO AMBIENTE E SUSTENTABILIDADE						
Código	Especificação	F.R.	Elemento	Modalidade	Grupo	Categoria Econômica
3.0.00.00	DESPESAS CORRENTES	0.000.000				226.400,00
3.1.00.00	PESSOAL E ENCARGOS SOCIAIS	0.000.000			98.000,00	
3.1.90.00	APLICAÇÕES DIRETAS	0.000.000		98.000,00		
3.1.90.11	VENCIMENTOS E VANTAGENS FIXAS - PESSOAL CIVIL	1.500,00	88.000,00			
3.1.90.13	OBRIGAÇÕES PATRONAIS	1.500,00	10.000,00			
3.3.00.00	OUTRAS DESPESAS CORRENTES	0.000.000			128.400,00	
3.3.90.00	APLICAÇÕES DIRETAS	0.000.000		128.400,00		
3.3.90.14	DIÁRIAS - CIVIL	1.500,00	13.900,00			
3.3.90.30	MATERIAL DE CONSUMO	1.500,00	41.800,00			
3.3.90.30	MATERIAL DE CONSUMO	1.755,00	8.500,00			
3.3.90.36	OUTROS SERVIÇOS DE TERCEIROS - PESSOA FÍSICA	1.500,00	41.800,00			
3.3.90.36	OUTROS SERVIÇOS DE TERCEIROS - PESSOA FÍSICA	1.755,00	8.500,00			
3.3.90.39	OUTROS SERVIÇOS DE TERCEIROS - PESSOA JURÍDICA	1.500,00	13.900,00			
4.0.00.00	DESPESAS DE CAPITAL	0.000.000				38.956,00
4.4.00.00	INVESTIMENTOS	0.000.000			38.956,00	
4.4.90.00	APLICAÇÕES DIRETAS	0.000.000		38.956,00		
4.4.90.52	EQUIPAMENTOS E MATERIAL PERMANENTE	1.500,00	600,00			
4.4.90.52	EQUIPAMENTOS E MATERIAL PERMANENTE	1.749,05	3.200,00			
4.4.90.52	EQUIPAMENTOS E MATERIAL PERMANENTE	1.755,00	35.156,00			
TOTAL						265.356,00

PREFEITURA MUNICIPAL DE BERTOLINIA

PRAÇA NOSSA SENHORA APARECIDA - CNPJ:06554034/0001-04

Orçamento Programa - Exercício de 2026

Anexo 02

Página 33

NATUREZA DA DESPESA POR ORGÃO

Lei: , Data:

Código	Especificação	F.R.	Elemento	Modalidade	Grupo	Categoria Econômica
PODER ORGÃO	02 PODER EXECUTIVO 21 SEC MUN DE COMUNICAÇÃO					
3.0.00.00	DESPESAS CORRENTES	0.000.000				85.000,00
3.1.00.00	PESSOAL E ENCARGOS SOCIAIS	0.000.000			65.000,00	
3.1.90.00	APLICAÇÕES DIRETAS	0.000.000		65.000,00		
3.1.90.11	VENCIMENTOS E VANTAGENS FIXAS - PESSOAL CIVIL	1.500,00	65.000,00			
3.3.00.00	OUTRAS DESPESAS CORRENTES	0.000.000			20.000,00	
3.3.90.00	APLICAÇÕES DIRETAS	0.000.000		20.000,00		
3.3.90.14	DIÁRIAS - CIVIL	1.500,00	5.000,00			
3.3.90.30	MATERIAL DE CONSUMO	1.500,00	5.000,00			
3.3.90.36	OUTROS SERVIÇOS DE TERCEIROS - PESSOA FÍSICA	1.500,00	5.000,00			
3.3.90.39	OUTROS SERVIÇOS DE TERCEIROS - PESSOA JURÍDICA	1.500,00	5.000,00			
4.0.00.00	DESPESAS DE CAPITAL	0.000.000				10.000,00
4.4.00.00	INVESTIMENTOS	0.000.000			10.000,00	
4.4.90.00	APLICAÇÕES DIRETAS	0.000.000		10.000,00		
4.4.90.51	OBRAS E INSTALAÇÕES	1.500,00	5.000,00			
4.4.90.52	EQUIPAMENTOS E MATERIAL PERMANENTE	1.500,00	5.000,00			
TOTAL						95.000,00

PREFEITURA MUNICIPAL DE BERTOLINIA

PRAÇA NOSSA SENHORA APARECIDA - CNPJ:06554034/0001-04

Orçamento Programa - Exercício de 2026

Anexo 02

Página 34

NATUREZA DA DESPESA POR ORGÃO

Lei: , Data:

PODER 02 PODER EXECUTIVO ORGÃO 22 SEC MUN DE TRANSPORTE						
Código	Especificação	F.R.	Elemento	Modalidade	Grupo	Categoria Econômica
3.0.00.00	DESPESAS CORRENTES	0,000,000				223.200,00
3.1.00.00	PESSOAL E ENCARGOS SOCIAIS	0,000,000			14.200,00	
3.1.90.00	APLICAÇÕES DIRETAS	0,000,000		13.200,00		
3.1.90.11	VENCIMENTOS E VANTAGENS FIXAS - PESSOAL CIVIL	1,500,00	10,000,00			
3.1.90.13	OBRIGAÇÕES PATRONAIS	1,500,00	1,000,00			
3.1.90.16	OUTRAS DESPESAS VARIÁVEIS - PESSOAL CIVIL	1,500,00	1,000,00			
3.1.90.91	SENTENÇAS JUDICIAIS	1,500,00	1,000,00			
3.1.90.92	DESPESAS DE EXERCÍCIOS ANTERIORES	1,500,00	200,00			
3.1.91.00	APLICAÇÕES DIRETAS- INTRA-ORÇAMENTÁRIAS	0,000,000		1,000,00		
3.1.91.13	OBRIGAÇÕES PATRONAIS	1,500,00	1,000,00			
3.3.00.00	OUTRAS DESPESAS CORRENTES	0,000,000			209.000,00	
3.3.90.00	APLICAÇÕES DIRETAS	0,000,000		209.000,00		
3.3.90.14	DIÁRIAS - CIVIL	1,500,00	10,000,00			
3.3.90.30	MATERIAL DE CONSUMO	1,500,00	80,000,00			
3.3.90.36	OUTROS SERVIÇOS DE TERCEIROS - PESSOA FÍSICA	1,500,00	19,800,00			
3.3.90.39	OUTROS SERVIÇOS DE TERCEIROS - PESSOA JURÍDICA	1,500,00	99,000,00			
3.3.90.92	DESPESAS DE EXERCÍCIOS ANTERIORES	1,500,00	200,00			
4.0.00.00	DESPESAS DE CAPITAL	0,000,000				1.000,00
4.4.00.00	INVESTIMENTOS	0,000,000			1,000,00	
4.4.90.00	APLICAÇÕES DIRETAS	0,000,000		1,000,00		
4.4.90.52	EQUIPAMENTOS E MATERIAL PERMANENTE	1,500,00	1,000,00			
TOTAL						224.200,00

PREFEITURA MUNICIPAL DE BERTOLINIA

PRAÇA NOSSA SENHORA APARECIDA - CNPJ:06554034/0001-04

Orçamento Programa - Exercício de 2026

Anexo 02

Página 35

NATUREZA DA DESPESA POR ORGÃO

Lei: , Data:

PODER ORGÃO		02 PODER EXECUTIVO 23 COORDENADORIA DE DEFESA CIVIL				
Código	Especificação	F.R.	Elemento	Modalidade	Grupo	Categoria Econômica
3.0.00.00	DESPESAS CORRENTES	0.000.000				75.000,00
3.1.00.00	PESSOAL E ENCARGOS SOCIAIS	0.000.000			55.000,00	
3.1.90.00	APLICAÇÕES DIRETAS	0.000.000		55.000,00		
3.1.90.11	VENCIMENTOS E VANTAGENS FIXAS - PESSOAL CIVIL	1.500,00	50.000,00			
3.1.90.13	OBRIGAÇÕES PATRONAIS	1.500,00	5.000,00			
3.3.00.00	OUTRAS DESPESAS CORRENTES	0.000.000			20.000,00	
3.3.90.00	APLICAÇÕES DIRETAS	0.000.000		20.000,00		
3.3.90.14	DIÁRIAS - CIVIL	1.500,00	5.000,00			
3.3.90.30	MATERIAL DE CONSUMO	1.500,00	5.000,00			
3.3.90.36	OUTROS SERVIÇOS DE TERCEIROS - PESSOA FÍSICA	1.500,00	5.000,00			
3.3.90.39	OUTROS SERVIÇOS DE TERCEIROS - PESSOA JURÍDICA	1.500,00	5.000,00			
4.0.00.00	DESPESAS DE CAPITAL	0.000.000				10.000,00
4.4.00.00	INVESTIMENTOS	0.000.000			10.000,00	
4.4.90.00	APLICAÇÕES DIRETAS	0.000.000		10.000,00		
4.4.90.51	OBRAS E INSTALAÇÕES	1.500,00	5.000,00			
4.4.90.52	EQUIPAMENTOS E MATERIAL PERMANENTE	1.500,00	5.000,00			
TOTAL						85.000,00

PREFEITURA MUNICIPAL DE BERTOLINIA

PRAÇA NOSSA SENHORA APARECIDA - CNPJ:06554034/0001-04

Orçamento Programa - Exercício de 2026

Anexo 02

Página 36

NATUREZA DA DESPESA POR ORGÃO

Lei: , Data:

Código	Especificação	F.R.	Elemento	Modalidade	Grupo	Categoria Econômica
PODER ORGÃO	02 PODER EXECUTIVO 24 SEC MUN DA MULHER E DA DIVERSIDADE HUMANA					
3.0.00.00	DESPESAS CORRENTES	0.000.000				75.000,00
3.1.00.00	PESSOAL E ENCARGOS SOCIAIS	0.000.000			55.000,00	
3.1.90.00	APLICAÇÕES DIRETAS	0.000.000		55.000,00		
3.1.90.11	VENCIMENTOS E VANTAGENS FIXAS - PESSOAL CIVIL	1.500,00	50.000,00			
3.1.90.13	OBRIGAÇÕES PATRONAIS	1.500,00	5.000,00			
3.3.00.00	OUTRAS DESPESAS CORRENTES	0.000.000			20.000,00	
3.3.90.00	APLICAÇÕES DIRETAS	0.000.000		20.000,00		
3.3.90.14	DIÁRIAS - CIVIL	1.500,00	5.000,00			
3.3.90.30	MATERIAL DE CONSUMO	1.500,00	5.000,00			
3.3.90.36	OUTROS SERVIÇOS DE TERCEIROS - PESSOA FÍSICA	1.500,00	5.000,00			
3.3.90.39	OUTROS SERVIÇOS DE TERCEIROS - PESSOA JURÍDICA	1.500,00	5.000,00			
4.0.00.00	DESPESAS DE CAPITAL	0.000.000				10.000,00
4.4.00.00	INVESTIMENTOS	0.000.000			10.000,00	
4.4.90.00	APLICAÇÕES DIRETAS	0.000.000		10.000,00		
4.4.90.51	OBRAS E INSTALAÇÕES	1.500,00	5.000,00			
4.4.90.52	EQUIPAMENTOS E MATERIAL PERMANENTE	1.500,00	5.000,00			
TOTAL						85.000,00
TOTAL GERAL						73.620.000,00

PREFEITURA MUNICIPAL DE BERTOLINIA

PRAÇA NOSSA SENHORA APARECIDA - CNPJ:06554034/0001-04

Anexo 02

Página 1

Orçamento Programa - Exercício de 2026

NATUREZA DA DESPESA POR ORGÃO E UNIDADE

Lei: , Data:

PODER 01 PODER LEGISLATIVO ORGÃO 00 CÂMARA MUNICIPAL DE BERTOLINIA UNIDADE 00 CÂMARA MUNICIPAL DE BERTOLINIA						
Código	Especificação	F.R.	Elemento	Modalidade	Grupo	Categoria Econômica
3.0.00.00	DESPESAS CORRENTES	0.000.000				1.620.200,00
3.1.00.00	PESSOAL E ENCARGOS SOCIAIS	0.000.000			1.004.300,00	
3.1.90.00	APLICAÇÕES DIRETAS	0.000.000		954.300,00		
3.1.90.11	VENCIMENTOS E VANTAGENS FIXAS - PESSOAL CIVIL	1.500.00	800.000,00			
3.1.90.13	OBRIGAÇÕES PATRONAIS	1.500.00	152.000,00			
3.1.90.16	OUTRAS DESPESAS VARIÁVEIS - PESSOAL CIVIL	1.500.00	2.300,00			
3.1.91.00	APLICAÇÕES DIRETAS- INTRA-ORÇAMENTÁRIAS	0.000.000		50.000,00		
3.1.91.13	OBRIGAÇÕES PATRONAIS	1.500.00	50.000,00			
3.2.00.00	JUROS E ENCARGOS DA DÍVIDA	0.000.000			3.000,00	
3.2.90.00	APLICAÇÕES DIRETAS	0.000.000		3.000,00		
3.2.90.21	JUROS SOBRE A DÍVIDA POR CONTRATO	1.500.00	3.000,00			
3.3.00.00	OUTRAS DESPESAS CORRENTES	0.000.000			612.900,00	
3.3.50.00	TRANSFERÊNCIAS A INSTITUIÇÕES PRIVADAS SEM FINS LUCRATIVAS	0.000.000		25.700,00		
3.3.50.41	CONTRIBUIÇÕES	1.500.00	13.000,00			
3.3.50.43	SUBVENÇÕES SOCIAIS	1.500.00	12.700,00			
3.3.90.00	APLICAÇÕES DIRETAS	0.000.000		587.200,00		
3.3.90.14	DIÁRIAS - CIVIL	1.500.00	50.000,00			
3.3.90.30	MATERIAL DE CONSUMO	1.500.00	97.000,00			
3.3.90.33	PASSAGENS E DESPESAS COM LOCOMOÇÃO	1.500.00	3.000,00			
3.3.90.35	SERVIÇOS DE CONSULTORIA	1.500.00	7.600,00			
3.3.90.36	OUTROS SERVIÇOS DE TERCEIROS - PESSOA FÍSICA	1.500.00	90.000,00			
3.3.90.39	OUTROS SERVIÇOS DE TERCEIROS - PESSOA JURÍDICA	1.500.00	316.000,00			
3.3.90.40	SERVIÇOS DE TECNOLOGIA DA INFORMAÇÃO E COMUNICAÇÃO	1.500.00	20.000,00			
3.3.90.92	DESPESAS DE EXERCÍCIOS ANTERIORES	1.500.00	3.600,00			
4.0.00.00	DESPESAS DE CAPITAL	0.000.000				67.000,00
4.4.00.00	INVESTIMENTOS	0.000.000			62.000,00	
4.4.90.00	APLICAÇÕES DIRETAS	0.000.000		62.000,00		
4.4.90.51	OBRAS E INSTALAÇÕES	1.500.00	25.000,00			
4.4.90.52	EQUIPAMENTOS E MATERIAL PERMANENTE	1.500.00	37.000,00			
4.6.00.00	AMORTIZAÇÃO DA DÍVIDA	0.000.000			5.000,00	
4.6.90.00	APLICAÇÕES DIRETAS	0.000.000		5.000,00		
4.6.90.71	PRINCIPAL DA DÍVIDA CONTRATUAL RESGATADO	1.500.00	5.000,00			
TOTAL						1.687.200,00

PREFEITURA MUNICIPAL DE BERTOLINIA

PRAÇA NOSSA SENHORA APARECIDA - CNPJ:06554034/0001-04

Anexo 02

Página 2

Orçamento Programa - Exercício de 2026

NATUREZA DA DESPESA POR ORGÃO E UNIDADE

Lei: , Data:

PODER 02 PODER EXECUTIVO ORGÃO 01 GABINETE DO PREFEITO MUNICIPAL UNIDADE 00 GABINETE DO PREFEITO MUNICIPAL						
Código	Especificação	F.R.	Elemento	Modalidade	Grupo	Categoria Econômica
3.0.00.00	DESPESAS CORRENTES	0.000.000				955.854,70
3.1.00.00	PESSOAL E ENCARGOS SOCIAIS	0.000.000			522.300,00	
3.1.90.00	APLICAÇÕES DIRETAS	0.000.000		512.300,00		
3.1.90.11	VENCIMENTOS E VANTAGENS FIXAS - PESSOAL CIVIL	1.500.00	443.700,00			
3.1.90.13	OBRIGAÇÕES PATRONAIS	1.500.00	40.000,00			
3.1.90.16	OUTRAS DESPESAS VARIÁVEIS - PESSOAL CIVIL	1.500.00	1.000,00			
3.1.90.91	SENTENÇAS JUDICIAIS	1.500.00	5.000,00			
3.1.90.92	DESPESAS DE EXERCÍCIOS ANTERIORES	1.500.00	17.000,00			
3.1.90.92	DESPESAS DE EXERCÍCIOS ANTERIORES	1.705.05	5.600,00			
3.1.91.00	APLICAÇÕES DIRETAS- INTRA-ORÇAMENTÁRIAS	0.000.000		10.000,00		
3.1.91.13	OBRIGAÇÕES PATRONAIS	1.500.00	10.000,00			
3.3.00.00	OUTRAS DESPESAS CORRENTES	0.000.000			433.554,70	
3.3.90.00	APLICAÇÕES DIRETAS	0.000.000		433.554,70		
3.3.90.14	DIÁRIAS - CIVIL	1.500.00	119.400,00			
3.3.90.30	MATERIAL DE CONSUMO	1.500.00	67.554,70			
3.3.90.35	SERVIÇOS DE CONSULTORIA	1.500.00	15.000,00			
3.3.90.36	OUTROS SERVIÇOS DE TERCEIROS - PESSOA FÍSICA	1.500.00	79.600,00			
3.3.90.39	OUTROS SERVIÇOS DE TERCEIROS - PESSOA JURÍDICA	1.500.00	135.300,00			
3.3.90.92	DESPESAS DE EXERCÍCIOS ANTERIORES	1.500.00	1.400,00			
3.3.90.92	DESPESAS DE EXERCÍCIOS ANTERIORES	1.749.05	15.300,00			
4.0.00.00	DESPESAS DE CAPITAL	0.000.000				144.550,00
4.4.00.00	INVESTIMENTOS	0.000.000			144.550,00	
4.4.90.00	APLICAÇÕES DIRETAS	0.000.000		144.550,00		
4.4.90.52	EQUIPAMENTOS E MATERIAL PERMANENTE	1.500.00	7.750,00			
4.4.90.52	EQUIPAMENTOS E MATERIAL PERMANENTE	1.700.05	31.000,00			
4.4.90.52	EQUIPAMENTOS E MATERIAL PERMANENTE	1.701.05	60.000,00			
4.4.90.52	EQUIPAMENTOS E MATERIAL PERMANENTE	1.706.05	3.000,00			
4.4.90.52	EQUIPAMENTOS E MATERIAL PERMANENTE	1.749.05	18.600,00			
4.4.90.52	EQUIPAMENTOS E MATERIAL PERMANENTE	1.754.05	8.200,00			
4.4.90.61	AQUISIÇÃO DE IMÓVEIS	1.701.00	16.000,00			
TOTAL						1.100.404,70

PREFEITURA MUNICIPAL DE BERTOLINIA

PRAÇA NOSSA SENHORA APARECIDA - CNPJ:06554034/0001-04

Anexo 02

Página 3

Orçamento Programa - Exercício de 2026

NATUREZA DA DESPESA POR ORGÃO E UNIDADE

Lei: , Data:

PODER 02 PODER EXECUTIVO						
ORGÃO 01 GABINETE DO PREFEITO MUNICIPAL						
UNIDADE 01 ASSESSORIA JURIDICA						
Código	Especificação	F.R.	Elemento	Modalidade	Grupo	Categoria Econômica
3.0.00.00	DESPESAS CORRENTES	0.000.000				514.450,00
3.1.00.00	PESSOAL E ENCARGOS SOCIAIS	0.000.000			38.300,00	
3.1.90.00	APLICAÇÕES DIRETAS	0.000.000		36.300,00		
3.1.90.11	VENCIMENTOS E VANTAGENS FIXAS - PESSOAL CIVIL	1.500,00	36.300,00			
3.1.91.00	APLICAÇÕES DIRETAS - INTRA-ORÇAMENTÁRIAS	0.000.000		2.000,00		
3.1.91.13	OBRIGAÇÕES PATRONAIS	1.500,00	2.000,00			
3.3.00.00	OUTRAS DESPESAS CORRENTES	0.000.000			476.150,00	
3.3.90.00	APLICAÇÕES DIRETAS	0.000.000		476.150,00		
3.3.90.14	DIÁRIAS - CIVIL	1.500,00	950,00			
3.3.90.30	MATERIAL DE CONSUMO	1.500,00	11.700,00			
3.3.90.35	SERVIÇOS DE CONSULTORIA	1.500,00	425.000,00			
3.3.90.36	OUTROS SERVIÇOS DE TERCEIROS - PESSOA FÍSICA	1.500,00	20.000,00			
3.3.90.39	OUTROS SERVIÇOS DE TERCEIROS - PESSOA JURÍDICA	1.500,00	18.500,00			
TOTAL						514.450,00

PREFEITURA MUNICIPAL DE BERTOLÍNIA

PRAÇA NOSSA SENHORA APARECIDA - CNPJ:06554034/0001-04

Anexo 02

Página 4

Orçamento Programa - Exercício de 2026

NATUREZA DA DESPESA POR ORGÃO E UNIDADE

Lei: , Data:

PODER 02 PODER EXECUTIVO						
ORGÃO 02 CONTROLADORIA GERAL DO MUNICÍPIO DE BERTOLÍNIA						
UNIDADE 00 CONTROLADORIA GERAL DO MUNICÍPIO DE BERTOLÍNIA						
Código	Especificação	F.R.	Elemento	Modalidade	Grupo	Categoria Econômica
3.0.00.00	DESPESAS CORRENTES	0.000.000				133.300,00
3.1.00.00	PESSOAL E ENCARGOS SOCIAIS	0.000.000			75.800,00	
3.1.90.00	APLICAÇÕES DIRETAS	0.000.000		65.800,00		
3.1.90.11	VENCIMENTOS E VANTAGENS FIXAS - PESSOAL CIVIL	1.500.00	50.000,00			
3.1.90.13	OBRIGAÇÕES PATRONAIS	1.500.00	14.000,00			
3.1.90.16	OUTRAS DESPESAS VARIÁVEIS - PESSOAL CIVIL	1.500.00	1.800,00			
3.1.91.00	APLICAÇÕES DIRETAS - INTRA-ORÇAMENTÁRIAS	0.000.000		10.000,00		
3.1.91.13	OBRIGAÇÕES PATRONAIS	1.500.00	10.000,00			
3.3.00.00	OUTRAS DESPESAS CORRENTES	0.000.000			57.500,00	
3.3.90.00	APLICAÇÕES DIRETAS	0.000.000		57.500,00		
3.3.90.14	DIÁRIAS - CIVIL	1.500.00	12.500,00			
3.3.90.30	MATERIAL DE CONSUMO	1.500.00	15.000,00			
3.3.90.36	OUTROS SERVIÇOS DE TERCEIROS - PESSOA FÍSICA	1.500.00	15.000,00			
3.3.90.39	OUTROS SERVIÇOS DE TERCEIROS - PESSOA JURÍDICA	1.500.00	15.000,00			
4.0.00.00	DESPESAS DE CAPITAL	0.000.000				8.600,00
4.4.00.00	INVESTIMENTOS	0.000.000			8.600,00	
4.4.90.00	APLICAÇÕES DIRETAS	0.000.000		8.600,00		
4.4.90.52	EQUIPAMENTOS E MATERIAL PERMANENTE	1.500.00	2.700,00			
4.4.90.52	EQUIPAMENTOS E MATERIAL PERMANENTE	1.749.05	2.700,00			
4.4.90.52	EQUIPAMENTOS E MATERIAL PERMANENTE	1.753.00	3.200,00			
TOTAL						141.900,00

PREFEITURA MUNICIPAL DE BERTOLINIA

PRAÇA NOSSA SENHORA APARECIDA - CNPJ:06554034/0001-04

Anexo 02

Página 5

Orçamento Programa - Exercício de 2026

NATUREZA DA DESPESA POR ORGÃO E UNIDADE

Lei: , Data:

PODER 02 PODER EXECUTIVO ORGÃO 03 SECRETARIA MUNICIPAL DE ADMINISTRAÇÃO UNIDADE 00 SECRETARIA MUNICIPAL DE ADMINISTRAÇÃO						
Código	Especificação	F.R.	Elemento	Modalidade	Grupo	Categoria Econômica
3.0.00.00	DESPESAS CORRENTES	0.000.000				7.858.780,00
3.1.00.00	PESSOAL E ENCARGOS SOCIAIS	0.000.000			2.012.380,00	
3.1.90.00	APLICAÇÕES DIRETAS	0.000.000		1.957.780,00		
3.1.90.03	PENSÕES DO RPPS E DO MILITAR	1.500.00	40.000,00			
3.1.90.11	VENCIMENTOS E VANTAGENS FIXAS - PESSOAL CIVIL	1.500.00	790.000,00			
3.1.90.13	OBRIGAÇÕES PATRONAIS	1.500.00	531.000,00			
3.1.90.13	OBRIGAÇÕES PATRONAIS	1.899.05	51.000,00			
3.1.90.16	OUTRAS DESPESAS VARIÁVEIS - PESSOAL CIVIL	1.500.00	4.100,00			
3.1.90.91	SENTENÇAS JUDICIAIS	1.500.00	454.080,00			
3.1.90.92	DESPESAS DE EXERCÍCIOS ANTERIORES	1.500.00	30.200,00			
3.1.90.92	DESPESAS DE EXERCÍCIOS ANTERIORES	1.749.05	2.600,00			
3.1.90.92	DESPESAS DE EXERCÍCIOS ANTERIORES	1.753.00	17.000,00			
3.1.90.92	DESPESAS DE EXERCÍCIOS ANTERIORES	1.899.05	18.000,00			
3.1.90.94	INDENIZAÇÕES E RESTITUIÇÕES TRABALHISTAS	1.500.00	19.800,00			
3.1.91.00	APLICAÇÕES DIRETAS - INTRA-ORÇAMENTÁRIAS	0.000.000		54.600,00		
3.1.91.13	OBRIGAÇÕES PATRONAIS	1.500.00	27.600,00			
3.1.91.13	OBRIGAÇÕES PATRONAIS	1.899.05	18.000,00			
3.1.91.92	DESPESAS DE EXERCÍCIOS ANTERIORES	1.899.05	9.000,00			
3.3.00.00	OUTRAS DESPESAS CORRENTES	0.000.000			5.846.400,00	
3.3.50.00	TRANSFERÊNCIAS A INSTITUIÇÕES PRIVADAS SEM FINS LUCRATIVAS	0.000.000		82.100,00		
3.3.50.41	CONTRIBUIÇÕES	1.500.00	19.000,00			
3.3.50.41	CONTRIBUIÇÕES	1.749.05	63.100,00			
3.3.90.00	APLICAÇÕES DIRETAS	0.000.000		5.764.300,00		
3.3.90.14	DIÁRIAS - CIVIL	1.500.00	142.500,00			
3.3.90.30	MATERIAL DE CONSUMO	1.500.00	1.353.800,00			
3.3.90.30	MATERIAL DE CONSUMO	1.706.00	10.000,00			
3.3.90.30	MATERIAL DE CONSUMO	1.710.00	5.000,00			
3.3.90.32	MATERIAL, BEM OU SERVIÇO PARA DISTRIBUIÇÃO GRATUITA	1.500.00	8.500,00			
3.3.90.33	PASSAGENS E DESPESAS COM LOCOMOÇÃO	1.500.00	3.500,00			
3.3.90.35	SERVIÇOS DE CONSULTORIA	1.500.00	200.000,00			
3.3.90.36	OUTROS SERVIÇOS DE TERCEIROS - PESSOA FÍSICA	1.500.00	1.445.000,00			
3.3.90.36	OUTROS SERVIÇOS DE TERCEIROS - PESSOA FÍSICA	1.700.05	56.000,00			
3.3.90.36	OUTROS SERVIÇOS DE TERCEIROS - PESSOA FÍSICA	1.701.05	7.700,00			
3.3.90.36	OUTROS SERVIÇOS DE TERCEIROS - PESSOA FÍSICA	1.706.05	10.000,00			
3.3.90.36	OUTROS SERVIÇOS DE TERCEIROS - PESSOA FÍSICA	1.710.00	5.000,00			
3.3.90.36	OUTROS SERVIÇOS DE TERCEIROS - PESSOA FÍSICA	1.749.05	11.600,00			
3.3.90.36	OUTROS SERVIÇOS DE TERCEIROS - PESSOA FÍSICA	1.751.05	18.000,00			
3.3.90.39	OUTROS SERVIÇOS DE TERCEIROS - PESSOA JURÍDICA	1.500.00	1.270.600,00			
3.3.90.39	OUTROS SERVIÇOS DE TERCEIROS - PESSOA JURÍDICA	1.700.05	37.800,00			
3.3.90.39	OUTROS SERVIÇOS DE TERCEIROS - PESSOA JURÍDICA	1.706.05	10.000,00			
3.3.90.39	OUTROS SERVIÇOS DE TERCEIROS - PESSOA JURÍDICA	1.710.00	5.000,00			
3.3.90.39	OUTROS SERVIÇOS DE TERCEIROS - PESSOA JURÍDICA	1.751.05	575.000,00			
3.3.90.39	OUTROS SERVIÇOS DE TERCEIROS - PESSOA JURÍDICA	1.754.05	56.000,00			
3.3.90.39	OUTROS SERVIÇOS DE TERCEIROS - PESSOA JURÍDICA	1.899.05	9.000,00			
3.3.90.40	SERVIÇOS DE TECNOLOGIA DA INFORMAÇÃO E COMUNICAÇÃO	1.500.00	49.000,00			
3.3.90.47	OBRIGAÇÕES TRIBUTÁRIAS E CONTRIBUTIVAS	1.500.00	230.000,00			

PREFEITURA MUNICIPAL DE BERTOLINIA

PRAÇA NOSSA SENHORA APARECIDA - CNPJ:06554034/0001-04

Anexo 02

Página 6

Orçamento Programa - Exercício de 2026

NATUREZA DA DESPESA POR ORGÃO E UNIDADE

Lei: , Data:

PODER 02 PODER EXECUTIVO ORGÃO 03 SECRETARIA MUNICIPAL DE ADMINISTRAÇÃO UNIDADE 00 SECRETARIA MUNICIPAL DE ADMINISTRAÇÃO						
Código	Especificação	F.R.	Elemento	Modalidade	Grupo	Categoria Econômica
3.3.90.47	OBRIGAÇÕES TRIBUTÁRIAS E CONTRIBUTIVAS	1.705.05	1.300,00			
3.3.90.47	OBRIGAÇÕES TRIBUTÁRIAS E CONTRIBUTIVAS	1.899.05	1.500,00			
3.3.90.91	SENTENÇAS JUDICIAIS	1.500.00	19.800,00			
3.3.90.92	DESPESAS DE EXERCÍCIOS ANTERIORES	1.500.00	21.500,00			
3.3.90.92	DESPESAS DE EXERCÍCIOS ANTERIORES	1.700.05	65.000,00			
3.3.90.92	DESPESAS DE EXERCÍCIOS ANTERIORES	1.705.05	3.000,00			
3.3.90.92	DESPESAS DE EXERCÍCIOS ANTERIORES	1.899.05	1.500,00			
3.3.90.93	INDENIZAÇÕES E RESTITUIÇÕES	1.500.00	131.700,00			
4.0.00.00	DESPESAS DE CAPITAL	0.000.000				1.050.550,00
4.4.00.00	INVESTIMENTOS	0.000.000			175.300,00	
4.4.90.00	APLICAÇÕES DIRETAS	0.000.000		175.300,00		
4.4.90.51	OBRAS E INSTALAÇÕES	1.500.00	2.100,00			
4.4.90.51	OBRAS E INSTALAÇÕES	1.700.05	6.300,00			
4.4.90.51	OBRAS E INSTALAÇÕES	1.701.05	1.000,00			
4.4.90.51	OBRAS E INSTALAÇÕES	1.720.05	7.500,00			
4.4.90.52	EQUIPAMENTOS E MATERIAL PERMANENTE	1.500.00	64.500,00			
4.4.90.52	EQUIPAMENTOS E MATERIAL PERMANENTE	1.700.05	74.100,00			
4.4.90.52	EQUIPAMENTOS E MATERIAL PERMANENTE	1.701.05	3.500,00			
4.4.90.52	EQUIPAMENTOS E MATERIAL PERMANENTE	1.720.05	7.500,00			
4.4.90.52	EQUIPAMENTOS E MATERIAL PERMANENTE	1.749.05	3.300,00			
4.4.90.61	AQUISIÇÃO DE IMÓVEIS	1.500.00	1.200,00			
4.4.90.61	AQUISIÇÃO DE IMÓVEIS	1.700.05	1.200,00			
4.4.90.61	AQUISIÇÃO DE IMÓVEIS	1.701.05	1.200,00			
4.4.90.61	AQUISIÇÃO DE IMÓVEIS	1.749.05	1.900,00			
4.6.00.00	AMORTIZAÇÃO DA DÍVIDA	0.000.000			875.250,00	
4.6.90.00	APLICAÇÕES DIRETAS	0.000.000		875.250,00		
4.6.90.71	PRINCIPAL DA DÍVIDA CONTRATUAL RESGATADO	1.500.00	869.550,00			
4.6.90.71	PRINCIPAL DA DÍVIDA CONTRATUAL RESGATADO	1.705.05	1.500,00			
4.6.90.71	PRINCIPAL DA DÍVIDA CONTRATUAL RESGATADO	1.749.05	1.400,00			
4.6.90.71	PRINCIPAL DA DÍVIDA CONTRATUAL RESGATADO	1.899.05	2.800,00			
9.0.00.00	RESERVA DE CONTINGÊNCIA	0.000.000				53.000,00
9.9.00.00	RESERVA DE CONTINGÊNCIA	0.000.000			53.000,00	
9.9.99.00	RESERVA DE CONTINGÊNCIA	0.000.000		53.000,00		
9.9.99.99	RESERVA DE CONTINGÊNCIA	1.500.00	12.000,00			
9.9.99.99	RESERVA DE CONTINGÊNCIA	1.754.05	41.000,00			
TOTAL						8.962.330,00

PREFEITURA MUNICIPAL DE BERTOLINIA

PRAÇA NOSSA SENHORA APARECIDA - CNPJ:06554034/0001-04

Anexo 02

Página 8

Orçamento Programa - Exercício de 2026

NATUREZA DA DESPESA POR ORGÃO E UNIDADE

Lei: , Data:

PODER 02 PODER EXECUTIVO						
ORGÃO 05 SECRETARIA MUNICIPAL DE FINANÇAS						
UNIDADE 00 SECRETARIA MUNICIPAL DE FINANÇAS						
Código	Especificação	F.R.	Elemento	Modalidade	Grupo	Categoria Econômica
3.0.00.00	DESPESAS CORRENTES	0.000.000				222.300,00
3.1.00.00	PESSOAL E ENCARGOS SOCIAIS	0.000.000			125.000,00	
3.1.90.00	APLICAÇÕES DIRETAS	0.000.000		115.000,00		
3.1.90.11	VENCIMENTOS E VANTAGENS FIXAS - PESSOAL CIVIL	1.500.00	100.000,00			
3.1.90.13	OBRIGAÇÕES PATRONAIS	1.500.00	15.000,00			
3.1.91.00	APLICAÇÕES DIRETAS- INTRA-ORÇAMENTÁRIAS	0.000.000		10.000,00		
3.1.91.13	OBRIGAÇÕES PATRONAIS	1.500.00	10.000,00			
3.3.00.00	OUTRAS DESPESAS CORRENTES	0.000.000			97.300,00	
3.3.90.00	APLICAÇÕES DIRETAS	0.000.000		97.300,00		
3.3.90.14	DIÁRIAS - CIVIL	1.500.00	49.000,00			
3.3.90.30	MATERIAL DE CONSUMO	1.500.00	38.000,00			
3.3.90.39	OUTROS SERVIÇOS DE TERCEIROS - PESSOA JURÍDICA	1.500.00	10.300,00			
4.0.00.00	DESPESAS DE CAPITAL	0.000.000				14.000,00
4.4.00.00	INVESTIMENTOS	0.000.000			14.000,00	
4.4.90.00	APLICAÇÕES DIRETAS	0.000.000		14.000,00		
4.4.90.52	EQUIPAMENTOS E MATERIAL PERMANENTE	1.500.00	1.100,00			
4.4.90.52	EQUIPAMENTOS E MATERIAL PERMANENTE	1.749.05	3.300,00			
4.4.90.52	EQUIPAMENTOS E MATERIAL PERMANENTE	1.753.00	9.600,00			
TOTAL						236.300,00

PREFEITURA MUNICIPAL DE BERTOLINIA

PRAÇA NOSSA SENHORA APARECIDA - CNPJ:06554034/0001-04

Anexo 02

Página 9

Orçamento Programa - Exercício de 2026

NATUREZA DA DESPESA POR ORGÃO E UNIDADE

Lei: , Data:

PODER 02 PODER EXECUTIVO ORGÃO 06 SECRETARIA MUNICIPAL DE EDUCAÇÃO UNIDADE 01 SECRETARIA MUNICIPAL DE EDUCAÇÃO						
Código	Especificação	F.R.	Elemento	Modalidade	Grupo	Categoria Econômica
3.0.00.00	DESPESAS CORRENTES	0.000.000				3.852.030,00
3.1.00.00	PESSOAL E ENCARGOS SOCIAIS	0.000.000			938.100,00	
3.1.90.00	APLICAÇÕES DIRETAS	0.000.000		841.400,00		
3.1.90.04	CONTRATAÇÃO POR TEMPO DETERMINADO	1.570.01	2.000,00			
3.1.90.11	VENCIMENTOS E VANTAGENS FIXAS - PESSOAL CIVIL	1.500.00	601.900,00			
3.1.90.11	VENCIMENTOS E VANTAGENS FIXAS - PESSOAL CIVIL	1.569.01	33.800,00			
3.1.90.11	VENCIMENTOS E VANTAGENS FIXAS - PESSOAL CIVIL	1.570.01	2.100,00			
3.1.90.13	OBRIGAÇÕES PATRONAIS	1.500.00	59.700,00			
3.1.90.13	OBRIGAÇÕES PATRONAIS	1.569.01	9.400,00			
3.1.90.13	OBRIGAÇÕES PATRONAIS	1.570.01	44.000,00			
3.1.90.13	OBRIGAÇÕES PATRONAIS	1.899.05	56.000,00			
3.1.90.16	OUTRAS DESPESAS VARIÁVEIS - PESSOAL CIVIL	1.500.00	19.000,00			
3.1.90.91	SENTENÇAS JUDICIAIS	1.500.00	1.300,00			
3.1.90.91	SENTENÇAS JUDICIAIS	1.569.01	2.200,00			
3.1.90.92	DESPESAS DE EXERCÍCIOS ANTERIORES	1.899.05	10.000,00			
3.1.91.00	APLICAÇÕES DIRETAS - INTRA-ORÇAMENTÁRIAS	0.000.000		96.700,00		
3.1.91.13	OBRIGAÇÕES PATRONAIS	1.500.00	95.100,00			
3.1.91.13	OBRIGAÇÕES PATRONAIS	1.569.01	1.600,00			
3.3.00.00	OUTRAS DESPESAS CORRENTES	0.000.000			2.913.930,00	
3.3.90.00	APLICAÇÕES DIRETAS	0.000.000		2.913.930,00		
3.3.90.14	DIÁRIAS - CIVIL	1.500.00	43.700,00			
3.3.90.14	DIÁRIAS - CIVIL	1.569.01	8.600,00			
3.3.90.14	DIÁRIAS - CIVIL	1.570.01	1.600,00			
3.3.90.30	MATERIAL DE CONSUMO	1.500.00	640.750,00			
3.3.90.30	MATERIAL DE CONSUMO	1.544.00	3.500,00			
3.3.90.30	MATERIAL DE CONSUMO	1.550.01	500.000,00			
3.3.90.30	MATERIAL DE CONSUMO	1.551.01	13.300,00			
3.3.90.30	MATERIAL DE CONSUMO	1.552.01	287.000,00			
3.3.90.30	MATERIAL DE CONSUMO	1.553.01	60.000,00			
3.3.90.30	MATERIAL DE CONSUMO	1.570.01	171.700,00			
3.3.90.30	MATERIAL DE CONSUMO	1.571.01	1.400,00			
3.3.90.30	MATERIAL DE CONSUMO	1.576.00	5.000,00			
3.3.90.36	OUTROS SERVIÇOS DE TERCEIROS - PESSOA FÍSICA	1.500.00	435.950,00			
3.3.90.36	OUTROS SERVIÇOS DE TERCEIROS - PESSOA FÍSICA	1.544.00	3.500,00			
3.3.90.36	OUTROS SERVIÇOS DE TERCEIROS - PESSOA FÍSICA	1.550.01	120.000,00			
3.3.90.36	OUTROS SERVIÇOS DE TERCEIROS - PESSOA FÍSICA	1.551.01	8.900,00			
3.3.90.36	OUTROS SERVIÇOS DE TERCEIROS - PESSOA FÍSICA	1.553.01	95.000,00			
3.3.90.36	OUTROS SERVIÇOS DE TERCEIROS - PESSOA FÍSICA	1.569.01	8.900,00			
3.3.90.36	OUTROS SERVIÇOS DE TERCEIROS - PESSOA FÍSICA	1.570.01	6.900,00			
3.3.90.36	OUTROS SERVIÇOS DE TERCEIROS - PESSOA FÍSICA	1.576.00	5.000,00			
3.3.90.39	OUTROS SERVIÇOS DE TERCEIROS - PESSOA JURÍDICA	1.500.00	290.050,00			
3.3.90.39	OUTROS SERVIÇOS DE TERCEIROS - PESSOA JURÍDICA	1.544.00	3.000,00			
3.3.90.39	OUTROS SERVIÇOS DE TERCEIROS - PESSOA JURÍDICA	1.550.01	50.000,00			
3.3.90.39	OUTROS SERVIÇOS DE TERCEIROS - PESSOA JURÍDICA	1.551.01	2.200,00			
3.3.90.39	OUTROS SERVIÇOS DE TERCEIROS - PESSOA JURÍDICA	1.553.01	69.000,00			
3.3.90.39	OUTROS SERVIÇOS DE TERCEIROS - PESSOA JURÍDICA	1.569.01	6.700,00			

PREFEITURA MUNICIPAL DE BERTOLINIA

PRAÇA NOSSA SENHORA APARECIDA - CNPJ:06554034/0001-04

Anexo 02
Página 10

Orçamento Programa - Exercício de 2026

NATUREZA DA DESPESA POR ORGÃO E UNIDADE

Lei: , Data:

PODER 02 PODER EXECUTIVO ORGÃO 06 SECRETARIA MUNICIPAL DE EDUCAÇÃO UNIDADE 01 SECRETARIA MUNICIPAL DE EDUCAÇÃO						
Código	Especificação	F.R.	Elemento	Modalidade	Grupo	Categoria Econômica
3.3.90.39	OUTROS SERVIÇOS DE TERCEIROS - PESSOA JURÍDICA	1.570.01	52.980,00			
3.3.90.39	OUTROS SERVIÇOS DE TERCEIROS - PESSOA JURÍDICA	1.576.00	5.000,00			
3.3.90.40	SERVIÇOS DE TECNOLOGIA DA INFORMAÇÃO E COMUNICAÇÃO	1.500.00	12.100,00			
3.3.90.92	DESPESAS DE EXERCÍCIOS ANTERIORES	1.570.01	1.100,00			
3.3.90.93	INDENIZAÇÕES E RESTITUIÇÕES	1.570.01	1.100,00			
4.0.00.00	DESPESAS DE CAPITAL	0.000.000				1.801.109,00
4.4.00.00	INVESTIMENTOS	0.000.000			1.801.109,00	
4.4.90.00	APLICAÇÕES DIRETAS	0.000.000		1.801.109,00		
4.4.90.51	OBRAS E INSTALAÇÕES	1.500.00	264.640,00			
4.4.90.51	OBRAS E INSTALAÇÕES	1.550.01	4.400,00			
4.4.90.51	OBRAS E INSTALAÇÕES	1.569.01	686.335,00			
4.4.90.51	OBRAS E INSTALAÇÕES	1.570.01	164.300,00			
4.4.90.51	OBRAS E INSTALAÇÕES	1.571.01	33.700,00			
4.4.90.51	OBRAS E INSTALAÇÕES	1.749.05	41.433,00			
4.4.90.52	EQUIPAMENTOS E MATERIAL PERMANENTE	1.500.00	81.900,00			
4.4.90.52	EQUIPAMENTOS E MATERIAL PERMANENTE	1.550.01	20.000,00			
4.4.90.52	EQUIPAMENTOS E MATERIAL PERMANENTE	1.551.01	39.400,00			
4.4.90.52	EQUIPAMENTOS E MATERIAL PERMANENTE	1.553.01	2.500,00			
4.4.90.52	EQUIPAMENTOS E MATERIAL PERMANENTE	1.569.01	299.840,00			
4.4.90.52	EQUIPAMENTOS E MATERIAL PERMANENTE	1.570.01	87.530,00			
4.4.90.52	EQUIPAMENTOS E MATERIAL PERMANENTE	1.571.01	5.100,00			
4.4.90.52	EQUIPAMENTOS E MATERIAL PERMANENTE	1.599.00	15.000,00			
4.4.90.61	AQUISIÇÃO DE IMÓVEIS	1.500.00	38.512,00			
4.4.90.61	AQUISIÇÃO DE IMÓVEIS	1.569.01	2.679,00			
4.4.90.61	AQUISIÇÃO DE IMÓVEIS	1.570.01	10.070,00			
4.4.90.61	AQUISIÇÃO DE IMÓVEIS	1.571.01	3.770,00			
TOTAL						5.653.139,00

PREFEITURA MUNICIPAL DE BERTOLINIA

PRAÇA NOSSA SENHORA APARECIDA - CNPJ:06554034/0001-04

Anexo 02

Página 11

Orçamento Programa - Exercício de 2026

NATUREZA DA DESPESA POR ORGÃO E UNIDADE

Lei: , Data:

PODER 02 PODER EXECUTIVO ORGÃO 06 SECRETARIA MUNICIPAL DE EDUCAÇÃO UNIDADE 02 FUNDEB - FUNDO DE MANUTENÇÃO E DESENV. DA EDUCAÇÃO BÁSICA						
Código	Especificação	F.R.	Elemento	Modalidade	Grupo	Categoria Econômica
3.0.00.00	DESPESAS CORRENTES	0.000.000				21.987.307,50
3.1.00.00	PESSOAL E ENCARGOS SOCIAIS	0.000.000			17.623.360,80	
3.1.90.00	APLICAÇÕES DIRETAS	0.000.000		15.152.834,30		
3.1.90.11	VENCIMENTOS E VANTAGENS FIXAS - PESSOAL CIVIL	1.540.01	8.527.451,80			
3.1.90.11	VENCIMENTOS E VANTAGENS FIXAS - PESSOAL CIVIL	1.541.01	1.902.100,00			
3.1.90.11	VENCIMENTOS E VANTAGENS FIXAS - PESSOAL CIVIL	1.542.01	4.033.015,00			
3.1.90.11	VENCIMENTOS E VANTAGENS FIXAS - PESSOAL CIVIL	1.543.00	15.010,50			
3.1.90.11	VENCIMENTOS E VANTAGENS FIXAS - PESSOAL CIVIL	1.546.00	30.000,00			
3.1.90.11	VENCIMENTOS E VANTAGENS FIXAS - PESSOAL CIVIL	1.546.01	60.000,00			
3.1.90.13	OBRIGAÇÕES PATRONAIS	1.540.01	407.480,00			
3.1.90.13	OBRIGAÇÕES PATRONAIS	1.541.01	3.770,00			
3.1.90.13	OBRIGAÇÕES PATRONAIS	1.541.01	12.500,00			
3.1.90.13	OBRIGAÇÕES PATRONAIS	1.542.01	1.200,00			
3.1.90.13	OBRIGAÇÕES PATRONAIS	1.542.01	25.369,00			
3.1.90.13	OBRIGAÇÕES PATRONAIS	1.543.00	6.270,00			
3.1.90.13	OBRIGAÇÕES PATRONAIS	1.546.01	5.000,00			
3.1.90.16	OUTRAS DESPESAS VARIÁVEIS - PESSOAL CIVIL	1.540.01	115.268,00			
3.1.90.91	SENTENÇAS JUDICIAIS	1.540.01	8.400,00			
3.1.91.00	APLICAÇÕES DIRETAS - INTRA-ORÇAMENTÁRIAS	0.000.000		2.470.526,50		
3.1.91.13	OBRIGAÇÕES PATRONAIS	1.540.01	1.188.800,00			
3.1.91.13	OBRIGAÇÕES PATRONAIS	1.541.01	436.000,00			
3.1.91.13	OBRIGAÇÕES PATRONAIS	1.541.01	3.770,00			
3.1.91.13	OBRIGAÇÕES PATRONAIS	1.542.01	1.270,00			
3.1.91.13	OBRIGAÇÕES PATRONAIS	1.542.01	811.846,00			
3.1.91.13	OBRIGAÇÕES PATRONAIS	1.543.00	13.840,50			
3.1.91.13	OBRIGAÇÕES PATRONAIS	1.546.01	15.000,00			
3.3.00.00	OUTRAS DESPESAS CORRENTES	0.000.000			4.363.946,70	
3.3.90.00	APLICAÇÕES DIRETAS	0.000.000		4.363.946,70		
3.3.90.14	DIÁRIAS - CIVIL	1.540.01	50.600,00			
3.3.90.14	DIÁRIAS - CIVIL	1.541.01	2.500,00			
3.3.90.14	DIÁRIAS - CIVIL	1.542.01	2.541,00			
3.3.90.14	DIÁRIAS - CIVIL	1.543.00	2.500,00			
3.3.90.30	MATERIAL DE CONSUMO	1.540.01	1.575.114,20			
3.3.90.30	MATERIAL DE CONSUMO	1.541.01	327.770,00			
3.3.90.30	MATERIAL DE CONSUMO	1.542.01	237.470,00			
3.3.90.30	MATERIAL DE CONSUMO	1.543.00	53.810,50			
3.3.90.36	OUTROS SERVIÇOS DE TERCEIROS - PESSOA FÍSICA	1.540.01	742.500,00			
3.3.90.36	OUTROS SERVIÇOS DE TERCEIROS - PESSOA FÍSICA	1.541.01	205.040,00			
3.3.90.36	OUTROS SERVIÇOS DE TERCEIROS - PESSOA FÍSICA	1.542.01	213.770,00			
3.3.90.36	OUTROS SERVIÇOS DE TERCEIROS - PESSOA FÍSICA	1.543.00	6.310,50			
3.3.90.39	OUTROS SERVIÇOS DE TERCEIROS - PESSOA JURÍDICA	1.540.01	448.200,00			
3.3.90.39	OUTROS SERVIÇOS DE TERCEIROS - PESSOA JURÍDICA	1.541.01	204.140,00			
3.3.90.39	OUTROS SERVIÇOS DE TERCEIROS - PESSOA JURÍDICA	1.542.01	253.770,00			
3.3.90.39	OUTROS SERVIÇOS DE TERCEIROS - PESSOA JURÍDICA	1.543.00	33.810,50			
3.3.90.93	INDENIZAÇÕES E RESTITUIÇÕES	1.540.01	4.100,00			
4.0.00.00	DESPESAS DE CAPITAL	0.000.000				3.012.692,50

PREFEITURA MUNICIPAL DE BERTOLINIA

PRAÇA NOSSA SENHORA APARECIDA - CNPJ:06554034/0001-04

Anexo 02

Página 12

Orçamento Programa - Exercício de 2026

NATUREZA DA DESPESA POR ORGÃO E UNIDADE

Lei: , Data:

Código	Especificação	F.R.	Elemento	Modalidade	Grupo	Categoria Econômica
PODER	02 PODER EXECUTIVO					
ORGÃO	06 SECRETARIA MUNICIPAL DE EDUCAÇÃO					
UNIDADE	02 FUNDEB - FUNDO DE MANUTENÇÃO E DESENV. DA EDUCAÇÃO BÁSICA					
4.4.00.00	INVESTIMENTOS	0.000.000			3.012.692,50	
4.4.90.00	APLICAÇÕES DIRETAS	0.000.000		3.012.692,50		
4.4.90.51	OBRAS E INSTALAÇÕES	1.540.01	244.500,00			
4.4.90.51	OBRAS E INSTALAÇÕES	1.541.01	124.680,00			
4.4.90.51	OBRAS E INSTALAÇÕES	1.542.01	613.810,00			
4.4.90.51	OBRAS E INSTALAÇÕES	1.543.00	6.310,00			
4.4.90.51	OBRAS E INSTALAÇÕES	1.546.01	5.000,00			
4.4.90.52	EQUIPAMENTOS E MATERIAL PERMANENTE	1.540.01	448.500,00			
4.4.90.52	EQUIPAMENTOS E MATERIAL PERMANENTE	1.541.01	73.921,00			
4.4.90.52	EQUIPAMENTOS E MATERIAL PERMANENTE	1.542.01	1.455.620,00			
4.4.90.52	EQUIPAMENTOS E MATERIAL PERMANENTE	1.543.00	12.651,50			
4.4.90.52	EQUIPAMENTOS E MATERIAL PERMANENTE	1.546.01	5.000,00			
4.4.90.61	AQUISIÇÃO DE IMÓVEIS	1.540.01	18.800,00			
4.4.90.61	AQUISIÇÃO DE IMÓVEIS	1.541.01	1.300,00			
4.4.90.61	AQUISIÇÃO DE IMÓVEIS	1.542.01	1.300,00			
4.4.90.61	AQUISIÇÃO DE IMÓVEIS	1.543.00	1.300,00			
TOTAL						25.000.000,00

PREFEITURA MUNICIPAL DE BERTOLINIA

PRAÇA NOSSA SENHORA APARECIDA - CNPJ:06554034/0001-04

Anexo 02

Página 13

Orçamento Programa - Exercício de 2026

NATUREZA DA DESPESA POR ORGÃO E UNIDADE

Lei: , Data:

PODER 02 PODER EXECUTIVO						
ORGÃO 07 SEC MUN DE ESPORTE E LAZER						
UNIDADE 00 SECRETARIA MUNICIPAL DE ESPORTE E LAZER						
Código	Especificação	F.R.	Elemento	Modalidade	Grupo	Categoria Econômica
3.0.00.00	DESPESAS CORRENTES	0.000.000				234.800,00
3.1.00.00	PESSOAL E ENCARGOS SOCIAIS	0.000.000			95.700,00	
3.1.90.00	APLICAÇÕES DIRETAS	0.000.000		93.700,00		
3.1.90.11	VENCIMENTOS E VANTAGENS FIXAS - PESSOAL CIVIL	1.500.00	85.000,00			
3.1.90.13	OBRIGAÇÕES PATRONAIS	1.500.00	5.400,00			
3.1.90.16	OUTRAS DESPESAS VARIÁVEIS - PESSOAL CIVIL	1.500.00	3.300,00			
3.1.91.00	APLICAÇÕES DIRETAS- INTRA-ORÇAMENTÁRIAS	0.000.000		2.000,00		
3.1.91.13	OBRIGAÇÕES PATRONAIS	1.500.00	2.000,00			
3.3.00.00	OUTRAS DESPESAS CORRENTES	0.000.000			139.100,00	
3.3.90.00	APLICAÇÕES DIRETAS	0.000.000		139.100,00		
3.3.90.14	DIÁRIAS - CIVIL	1.500.00	4.800,00			
3.3.90.30	MATERIAL DE CONSUMO	1.500.00	27.900,00			
3.3.90.30	MATERIAL DE CONSUMO	1.700.05	8.600,00			
3.3.90.31	PREMIAÇÕES CULTURAIS, ARTÍSTICAS, CIENTÍFICAS, DESPORTI	1.500.00	18.000,00			
3.3.90.36	OUTROS SERVIÇOS DE TERCEIROS - PESSOA FÍSICA	1.500.00	48.300,00			
3.3.90.36	OUTROS SERVIÇOS DE TERCEIROS - PESSOA FÍSICA	1.700.05	13.500,00			
3.3.90.39	OUTROS SERVIÇOS DE TERCEIROS - PESSOA JURÍDICA	1.500.00	12.600,00			
3.3.90.39	OUTROS SERVIÇOS DE TERCEIROS - PESSOA JURÍDICA	1.700.05	5.400,00			
4.0.00.00	DESPESAS DE CAPITAL	0.000.000				319.765,00
4.4.00.00	INVESTIMENTOS	0.000.000			319.765,00	
4.4.90.00	APLICAÇÕES DIRETAS	0.000.000		319.765,00		
4.4.90.51	OBRAS E INSTALAÇÕES	1.500.00	50.100,00			
4.4.90.51	OBRAS E INSTALAÇÕES	1.700.05	40.715,00			
4.4.90.51	OBRAS E INSTALAÇÕES	1.701.05	85.500,00			
4.4.90.51	OBRAS E INSTALAÇÕES	1.705.05	9.900,00			
4.4.90.51	OBRAS E INSTALAÇÕES	1.710.05	40.000,00			
4.4.90.51	OBRAS E INSTALAÇÕES	1.749.05	9.850,00			
4.4.90.51	OBRAS E INSTALAÇÕES	1.899.05	7.600,00			
4.4.90.52	EQUIPAMENTOS E MATERIAL PERMANENTE	1.500.00	54.700,00			
4.4.90.52	EQUIPAMENTOS E MATERIAL PERMANENTE	1.700.05	17.100,00			
4.4.90.52	EQUIPAMENTOS E MATERIAL PERMANENTE	1.701.05	4.300,00			
TOTAL						554.565,00

PREFEITURA MUNICIPAL DE BERTOLINIA

PRAÇA NOSSA SENHORA APARECIDA - CNPJ:06554034/0001-04

Anexo 02
Página 14

Orçamento Programa - Exercício de 2026

NATUREZA DA DESPESA POR ORGÃO E UNIDADE

Lei: , Data:

PODER 02 PODER EXECUTIVO ORGÃO 08 SEC MUN DE OBRAS INFRA ESTR E SERV PUBLICOS UNIDADE 00 SEC MUN DE OBRAS, INFRA EST E SERV PUBLICOS						
Código	Especificação	F.R.	Elemento	Modalidade	Grupo	Categoria Econômica
3.0.00.00	DESPESAS CORRENTES	0.000.000				1.851.448,00
3.1.00.00	PESSOAL E ENCARGOS SOCIAIS	0.000.000			144.000,00	
3.1.90.00	APLICAÇÕES DIRETAS	0.000.000		134.000,00		
3.1.90.11	VENCIMENTOS E VANTAGENS FIXAS - PESSOAL CIVIL	1.500.00	111.500,00			
3.1.90.13	OBRIGAÇÕES PATRONAIS	1.500.00	22.500,00			
3.1.91.00	APLICAÇÕES DIRETAS - INTRA-ORÇAMENTÁRIAS	0.000.000		10.000,00		
3.1.91.13	OBRIGAÇÕES PATRONAIS	1.500.00	10.000,00			
3.3.00.00	OUTRAS DESPESAS CORRENTES	0.000.000			1.707.448,00	
3.3.90.00	APLICAÇÕES DIRETAS	0.000.000		1.707.448,00		
3.3.90.14	DIÁRIAS - CIVIL	1.500.00	26.000,00			
3.3.90.30	MATERIAL DE CONSUMO	1.500.00	186.218,00			
3.3.90.30	MATERIAL DE CONSUMO	1.700.05	179.300,00			
3.3.90.36	OUTROS SERVIÇOS DE TERCEIROS - PESSOA FÍSICA	1.500.00	290.100,00			
3.3.90.36	OUTROS SERVIÇOS DE TERCEIROS - PESSOA FÍSICA	1.700.05	194.100,00			
3.3.90.39	OUTROS SERVIÇOS DE TERCEIROS - PESSOA JURÍDICA	1.500.00	662.930,00			
3.3.90.39	OUTROS SERVIÇOS DE TERCEIROS - PESSOA JURÍDICA	1.700.05	164.500,00			
3.3.90.39	OUTROS SERVIÇOS DE TERCEIROS - PESSOA JURÍDICA	1.701.05	4.300,00			
4.0.00.00	DESPESAS DE CAPITAL	0.000.000				4.925.385,00
4.4.00.00	INVESTIMENTOS	0.000.000			4.925.385,00	
4.4.90.00	APLICAÇÕES DIRETAS	0.000.000		4.925.385,00		
4.4.90.51	OBRAS E INSTALAÇÕES	1.500.00	760.103,00			
4.4.90.51	OBRAS E INSTALAÇÕES	1.700.05	2.277.584,00			
4.4.90.51	OBRAS E INSTALAÇÕES	1.701.05	1.057.480,00			
4.4.90.51	OBRAS E INSTALAÇÕES	1.706.05	10.000,00			
4.4.90.51	OBRAS E INSTALAÇÕES	1.706.05	145.000,00			
4.4.90.51	OBRAS E INSTALAÇÕES	1.710.05	80.000,00			
4.4.90.51	OBRAS E INSTALAÇÕES	1.721.05	15.000,00			
4.4.90.51	OBRAS E INSTALAÇÕES	1.749.05	38.700,00			
4.4.90.51	OBRAS E INSTALAÇÕES	1.751.05	700,00			
4.4.90.51	OBRAS E INSTALAÇÕES	1.754.05	26.500,00			
4.4.90.51	OBRAS E INSTALAÇÕES	1.899.05	37.200,00			
4.4.90.52	EQUIPAMENTOS E MATERIAL PERMANENTE	1.500.00	126.800,00			
4.4.90.52	EQUIPAMENTOS E MATERIAL PERMANENTE	1.700.05	153.950,00			
4.4.90.52	EQUIPAMENTOS E MATERIAL PERMANENTE	1.701.05	95.718,00			
4.4.90.52	EQUIPAMENTOS E MATERIAL PERMANENTE	1.749.05	600,00			
4.4.90.61	AQUISIÇÃO DE IMÓVEIS	1.500.00	61.700,00			
4.4.90.61	AQUISIÇÃO DE IMÓVEIS	1.700.00	15.750,00			
4.4.90.61	AQUISIÇÃO DE IMÓVEIS	1.700.05	1.300,00			
4.4.90.61	AQUISIÇÃO DE IMÓVEIS	1.701.00	10.000,00			
4.4.90.61	AQUISIÇÃO DE IMÓVEIS	1.701.05	1.300,00			
4.4.90.61	AQUISIÇÃO DE IMÓVEIS	1.706.00	10.000,00			
TOTAL						6.776.833,00

PREFEITURA MUNICIPAL DE BERTOLINIA

PRAÇA NOSSA SENHORA APARECIDA - CNPJ:06554034/0001-04

Anexo 02

Página 15

Orçamento Programa - Exercício de 2026

NATUREZA DA DESPESA POR ORGÃO E UNIDADE

Lei: , Data:

PODER 02 PODER EXECUTIVO ORGÃO 09 SEC MUN DE AGRIC, DES ECON E PESCA UNIDADE 00 SEC MUN DE AGRICULTURA, DESENVOLVIMENTO E PESCA						
Código	Especificação	F.R.	Elemento	Modalidade	Grupo	Categoria Econômica
3.0.00.00	DESPESAS CORRENTES	0.000.000				532.075,00
3.1.00.00	PESSOAL E ENCARGOS SOCIAIS	0.000.000			189.900,00	
3.1.90.00	APLICAÇÕES DIRETAS	0.000.000		164.850,00		
3.1.90.11	VENCIMENTOS E VANTAGENS FIXAS - PESSOAL CIVIL	1.500.00	146.200,00			
3.1.90.13	OBRIGAÇÕES PATRONAIS	1.500.00	18.650,00			
3.1.91.00	APLICAÇÕES DIRETAS-INTRA-ORÇAMENTÁRIAS	0.000.000		25.050,00		
3.1.91.13	OBRIGAÇÕES PATRONAIS	1.500.00	25.050,00			
3.3.00.00	OUTRAS DESPESAS CORRENTES	0.000.000			342.175,00	
3.3.90.00	APLICAÇÕES DIRETAS	0.000.000		342.175,00		
3.3.90.14	DIÁRIAS - CIVIL	1.500.00	18.950,00			
3.3.90.27	ENCARGOS PELA HONRA DE AVAIS, GARANTIAS, SEGUROS E SI	1.500.00	44.100,00			
3.3.90.30	MATERIAL DE CONSUMO	1.500.00	90.775,00			
3.3.90.30	MATERIAL DE CONSUMO	1.700.05	4.300,00			
3.3.90.36	OUTROS SERVIÇOS DE TERCEIROS - PESSOA FÍSICA	1.500.00	71.250,00			
3.3.90.36	OUTROS SERVIÇOS DE TERCEIROS - PESSOA FÍSICA	1.700.05	4.300,00			
3.3.90.39	OUTROS SERVIÇOS DE TERCEIROS - PESSOA JURÍDICA	1.500.00	108.500,00			
4.0.00.00	DESPESAS DE CAPITAL	0.000.000				628.025,00
4.4.00.00	INVESTIMENTOS	0.000.000			628.025,00	
4.4.90.00	APLICAÇÕES DIRETAS	0.000.000		628.025,00		
4.4.90.51	OBRAS E INSTALAÇÕES	1.500.00	1.250,00			
4.4.90.51	OBRAS E INSTALAÇÕES	1.700.05	7.300,00			
4.4.90.51	OBRAS E INSTALAÇÕES	1.701.05	320.500,00			
4.4.90.51	OBRAS E INSTALAÇÕES	1.706.05	10.000,00			
4.4.90.51	OBRAS E INSTALAÇÕES	1.710.05	10.000,00			
4.4.90.52	EQUIPAMENTOS E MATERIAL PERMANENTE	1.500.00	47.755,00			
4.4.90.52	EQUIPAMENTOS E MATERIAL PERMANENTE	1.700.00	11.550,00			
4.4.90.52	EQUIPAMENTOS E MATERIAL PERMANENTE	1.700.05	83.920,00			
4.4.90.52	EQUIPAMENTOS E MATERIAL PERMANENTE	1.701.00	11.550,00			
4.4.90.52	EQUIPAMENTOS E MATERIAL PERMANENTE	1.701.05	102.300,00			
4.4.90.52	EQUIPAMENTOS E MATERIAL PERMANENTE	1.706.05	10.000,00			
4.4.90.52	EQUIPAMENTOS E MATERIAL PERMANENTE	1.710.05	10.000,00			
4.4.90.52	EQUIPAMENTOS E MATERIAL PERMANENTE	1.749.05	1.900,00			
TOTAL						1.160.100,00

PREFEITURA MUNICIPAL DE BERTOLINIA

PRAÇA NOSSA SENHORA APARECIDA - CNPJ:06554034/0001-04

Anexo 02

Página 16

Orçamento Programa - Exercício de 2026

NATUREZA DA DESPESA POR ORGÃO E UNIDADE

Lei: , Data:

PODER 02 PODER EXECUTIVO ORGÃO 10 SECRETARIA MUNICIPAL DE SAÚDE UNIDADE 01 SECRETARIA MUNICIPAL DE SAÚDE						
Código	Especificação	F.R.	Elemento	Modalidade	Grupo	Categoria Econômica
3.0.00.00	DESPESAS CORRENTES	0.000.000				1.060.310,00
3.1.00.00	PESSOAL E ENCARGOS SOCIAIS	0.000.000			687.300,00	
3.1.90.00	APLICAÇÕES DIRETAS	0.000.000		635.650,00		
3.1.90.11	VENCIMENTOS E VANTAGENS FIXAS - PESSOAL CIVIL	1.500.00	18.000,00			
3.1.90.11	VENCIMENTOS E VANTAGENS FIXAS - PESSOAL CIVIL	1.605.00	554.400,00			
3.1.90.13	OBRIGAÇÕES PATRONAIS	1.500.00	1.300,00			
3.1.90.13	OBRIGAÇÕES PATRONAIS	1.605.00	57.750,00			
3.1.90.16	OUTRAS DESPESAS VARIÁVEIS - PESSOAL CIVIL	1.500.00	2.100,00			
3.1.90.91	SENTENÇAS JUDICIAIS	1.500.00	2.100,00			
3.1.91.00	APLICAÇÕES DIRETAS- INTRA-ORÇAMENTÁRIAS	0.000.000		51.650,00		
3.1.91.13	OBRIGAÇÕES PATRONAIS	1.500.00	17.000,00			
3.1.91.13	OBRIGAÇÕES PATRONAIS	1.605.00	34.650,00			
3.3.00.00	OUTRAS DESPESAS CORRENTES	0.000.000			373.010,00	
3.3.90.00	APLICAÇÕES DIRETAS	0.000.000		373.010,00		
3.3.90.14	DIÁRIAS - CIVIL	1.500.00	10.700,00			
3.3.90.30	MATERIAL DE CONSUMO	1.500.00	57.000,00			
3.3.90.36	OUTROS SERVIÇOS DE TERCEIROS - PESSOA FÍSICA	1.500.00	33.700,00			
3.3.90.36	OUTROS SERVIÇOS DE TERCEIROS - PESSOA FÍSICA	1.605.00	200.600,00			
3.3.90.39	OUTROS SERVIÇOS DE TERCEIROS - PESSOA JURÍDICA	1.500.00	58.300,00			
3.3.90.92	DESPESAS DE EXERCÍCIOS ANTERIORES	1.500.00	6.100,00			
3.3.90.93	INDENIZAÇÕES E RESTITUIÇÕES	1.500.00	2.800,00			
3.3.90.93	INDENIZAÇÕES E RESTITUIÇÕES	1.601.02	1.270,00			
3.3.90.93	INDENIZAÇÕES E RESTITUIÇÕES	1.631.02	1.270,00			
3.3.90.93	INDENIZAÇÕES E RESTITUIÇÕES	1.632.02	1.270,00			
4.0.00.00	DESPESAS DE CAPITAL	0.000.000				40.071,00
4.4.00.00	INVESTIMENTOS	0.000.000			40.071,00	
4.4.90.00	APLICAÇÕES DIRETAS	0.000.000		40.071,00		
4.4.90.51	OBRAS E INSTALAÇÕES	1.500.00	2.500,00			
4.4.90.51	OBRAS E INSTALAÇÕES	1.601.02	2.500,00			
4.4.90.51	OBRAS E INSTALAÇÕES	1.631.02	2.540,00			
4.4.90.51	OBRAS E INSTALAÇÕES	1.632.02	2.541,00			
4.4.90.52	EQUIPAMENTOS E MATERIAL PERMANENTE	1.500.00	13.200,00			
4.4.90.52	EQUIPAMENTOS E MATERIAL PERMANENTE	1.600.02	13.000,00			
4.4.90.52	EQUIPAMENTOS E MATERIAL PERMANENTE	1.601.02	1.900,00			
4.4.90.52	EQUIPAMENTOS E MATERIAL PERMANENTE	1.621.02	1.890,00			
TOTAL						1.100.381,00

PREFEITURA MUNICIPAL DE BERTOLINIA

PRAÇA NOSSA SENHORA APARECIDA - CNPJ:06554034/0001-04

Anexo 02

Página 17

Orçamento Programa - Exercício de 2026

NATUREZA DA DESPESA POR ORGÃO E UNIDADE

Lei: , Data:

PODER 02 PODER EXECUTIVO ORGÃO 10 SECRETARIA MUNICIPAL DE SAÚDE UNIDADE 02 F. M. S. - FUNDO MUNICIPAL DE SAÚDE						
Código	Especificação	F.R.	Elemento	Modalidade	Grupo	Categoria Econômica
3.0.00.00	DESPESAS CORRENTES	0.000.000				9.146.775,30
3.1.00.00	PESSOAL E ENCARGOS SOCIAIS	0.000.000			3.826.051,30	
3.1.90.00	APLICAÇÕES DIRETAS	0.000.000		3.295.651,30		
3.1.90.04	CONTRATAÇÃO POR TEMPO DETERMINADO	1.600.02	2.000,00			
3.1.90.04	CONTRATAÇÃO POR TEMPO DETERMINADO	1.602.02	31.000,00			
3.1.90.04	CONTRATAÇÃO POR TEMPO DETERMINADO	1.632.02	2.540,00			
3.1.90.11	VENCIMENTOS E VANTAGENS FIXAS - PESSOAL CIVIL	1.500.00	807.511,30			
3.1.90.11	VENCIMENTOS E VANTAGENS FIXAS - PESSOAL CIVIL	1.600.02	1.465.500,00			
3.1.90.11	VENCIMENTOS E VANTAGENS FIXAS - PESSOAL CIVIL	1.602.02	33.000,00			
3.1.90.11	VENCIMENTOS E VANTAGENS FIXAS - PESSOAL CIVIL	1.604.02	660.000,00			
3.1.90.11	VENCIMENTOS E VANTAGENS FIXAS - PESSOAL CIVIL	1.621.02	27.500,00			
3.1.90.11	VENCIMENTOS E VANTAGENS FIXAS - PESSOAL CIVIL	1.632.02	6.300,00			
3.1.90.13	OBRIGAÇÕES PATRONAIS	1.500.00	50.000,00			
3.1.90.13	OBRIGAÇÕES PATRONAIS	1.600.02	97.100,00			
3.1.90.13	OBRIGAÇÕES PATRONAIS	1.604.02	42.100,00			
3.1.90.13	OBRIGAÇÕES PATRONAIS	1.621.02	19.200,00			
3.1.90.16	OUTRAS DESPESAS VARIÁVEIS - PESSOAL CIVIL	1.500.00	10.000,00			
3.1.90.16	OUTRAS DESPESAS VARIÁVEIS - PESSOAL CIVIL	1.600.02	1.900,00			
3.1.90.16	OUTRAS DESPESAS VARIÁVEIS - PESSOAL CIVIL	1.602.02	12.600,00			
3.1.90.91	SENTENÇAS JUDICIAIS	1.500.00	11.000,00			
3.1.90.91	SENTENÇAS JUDICIAIS	1.621.02	6.500,00			
3.1.90.92	DESPESAS DE EXERCÍCIOS ANTERIORES	1.500.00	6.000,00			
3.1.90.92	DESPESAS DE EXERCÍCIOS ANTERIORES	1.600.02	3.900,00			
3.1.91.00	APLICAÇÕES DIRETAS - INTRA-ORÇAMENTÁRIAS	0.000.000		530.400,00		
3.1.91.13	OBRIGAÇÕES PATRONAIS	1.500.00	320.000,00			
3.1.91.13	OBRIGAÇÕES PATRONAIS	1.600.02	105.200,00			
3.1.91.13	OBRIGAÇÕES PATRONAIS	1.604.02	97.500,00			
3.1.91.13	OBRIGAÇÕES PATRONAIS	1.621.02	7.700,00			
3.3.00.00	OUTRAS DESPESAS CORRENTES	0.000.000			5.320.724,00	
3.3.90.00	APLICAÇÕES DIRETAS	0.000.000		5.320.724,00		
3.3.90.14	DIÁRIAS - CIVIL	1.500.00	85.900,00			
3.3.90.14	DIÁRIAS - CIVIL	1.600.02	51.900,00			
3.3.90.14	DIÁRIAS - CIVIL	1.602.02	12.600,00			
3.3.90.14	DIÁRIAS - CIVIL	1.604.02	10.600,00			
3.3.90.14	DIÁRIAS - CIVIL	1.621.02	11.200,00			
3.3.90.14	DIÁRIAS - CIVIL	1.632.02	6.300,00			
3.3.90.30	MATERIAL DE CONSUMO	1.500.00	525.309,00			
3.3.90.30	MATERIAL DE CONSUMO	1.600.02	1.058.200,00			
3.3.90.30	MATERIAL DE CONSUMO	1.602.02	84.900,00			
3.3.90.30	MATERIAL DE CONSUMO	1.604.02	29.300,00			
3.3.90.30	MATERIAL DE CONSUMO	1.621.02	309.700,00			
3.3.90.30	MATERIAL DE CONSUMO	1.632.02	6.300,00			
3.3.90.36	OUTROS SERVIÇOS DE TERCEIROS - PESSOA FÍSICA	1.500.00	855.000,00			
3.3.90.36	OUTROS SERVIÇOS DE TERCEIROS - PESSOA FÍSICA	1.600.02	1.107.100,00			
3.3.90.36	OUTROS SERVIÇOS DE TERCEIROS - PESSOA FÍSICA	1.602.02	37.000,00			
3.3.90.36	OUTROS SERVIÇOS DE TERCEIROS - PESSOA FÍSICA	1.604.02	47.300,00			

PREFEITURA MUNICIPAL DE BERTOLINIA

PRAÇA NOSSA SENHORA APARECIDA - CNPJ:06554034/0001-04

Anexo 02
Página 18

Orçamento Programa - Exercício de 2026

NATUREZA DA DESPESA POR ORGÃO E UNIDADE

Lei: , Data:

PODER 02 PODER EXECUTIVO ORGÃO 10 SECRETARIA MUNICIPAL DE SAÚDE UNIDADE 02 F. M. S. - FUNDO MUNICIPAL DE SAÚDE						
Código	Especificação	F.R.	Elemento	Modalidade	Grupo	Categoria Econômica
3.3.90.36	OUTROS SERVIÇOS DE TERCEIROS - PESSOA FÍSICA	1.621.02	109.700,00			
3.3.90.36	OUTROS SERVIÇOS DE TERCEIROS - PESSOA FÍSICA	1.632.02	6.300,00			
3.3.90.39	OUTROS SERVIÇOS DE TERCEIROS - PESSOA JURÍDICA	1.500.00	199.800,00			
3.3.90.39	OUTROS SERVIÇOS DE TERCEIROS - PESSOA JURÍDICA	1.600.02	626.815,00			
3.3.90.39	OUTROS SERVIÇOS DE TERCEIROS - PESSOA JURÍDICA	1.602.02	36.800,00			
3.3.90.39	OUTROS SERVIÇOS DE TERCEIROS - PESSOA JURÍDICA	1.604.02	28.900,00			
3.3.90.39	OUTROS SERVIÇOS DE TERCEIROS - PESSOA JURÍDICA	1.621.02	51.200,00			
3.3.90.39	OUTROS SERVIÇOS DE TERCEIROS - PESSOA JURÍDICA	1.632.02	6.300,00			
3.3.90.92	DESPESAS DE EXERCÍCIOS ANTERIORES	1.500.00	6.000,00			
3.3.90.92	DESPESAS DE EXERCÍCIOS ANTERIORES	1.600.02	3.000,00			
3.3.90.92	DESPESAS DE EXERCÍCIOS ANTERIORES	1.621.02	1.000,00			
3.3.90.93	INDENIZAÇÕES E RESTITUIÇÕES	1.500.00	4.000,00			
3.3.90.93	INDENIZAÇÕES E RESTITUIÇÕES	1.600.02	1.100,00			
3.3.90.93	INDENIZAÇÕES E RESTITUIÇÕES	1.621.02	1.200,00			
4.0.00.00	DESPESAS DE CAPITAL	0.000.000				1.598.170,00
4.4.00.00	INVESTIMENTOS	0.000.000			1.598.170,00	
4.4.90.00	APLICAÇÕES DIRETAS	0.000.000		1.598.170,00		
4.4.90.51	OBRAS E INSTALAÇÕES	1.500.00	151.800,00			
4.4.90.51	OBRAS E INSTALAÇÕES	1.601.02	66.300,00			
4.4.90.51	OBRAS E INSTALAÇÕES	1.603.02	6.300,00			
4.4.90.51	OBRAS E INSTALAÇÕES	1.631.02	13.500,00			
4.4.90.51	OBRAS E INSTALAÇÕES	1.632.02	143.000,00			
4.4.90.52	EQUIPAMENTOS E MATERIAL PERMANENTE	1.500.00	335.290,00			
4.4.90.52	EQUIPAMENTOS E MATERIAL PERMANENTE	1.600.02	70.400,00			
4.4.90.52	EQUIPAMENTOS E MATERIAL PERMANENTE	1.601.02	486.900,00			
4.4.90.52	EQUIPAMENTOS E MATERIAL PERMANENTE	1.602.02	36.800,00			
4.4.90.52	EQUIPAMENTOS E MATERIAL PERMANENTE	1.603.02	3.800,00			
4.4.90.52	EQUIPAMENTOS E MATERIAL PERMANENTE	1.604.02	9.500,00			
4.4.90.52	EQUIPAMENTOS E MATERIAL PERMANENTE	1.621.02	6.100,00			
4.4.90.52	EQUIPAMENTOS E MATERIAL PERMANENTE	1.631.02	10.180,00			
4.4.90.52	EQUIPAMENTOS E MATERIAL PERMANENTE	1.632.02	202.300,00			
4.4.90.61	AQUISIÇÃO DE IMÓVEIS	1.500.00	12.500,00			
4.4.90.61	AQUISIÇÃO DE IMÓVEIS	1.601.02	14.600,00			
4.4.90.61	AQUISIÇÃO DE IMÓVEIS	1.631.02	25.100,00			
4.4.90.61	AQUISIÇÃO DE IMÓVEIS	1.632.02	3.800,00			
TOTAL						10.744.945,30

PREFEITURA MUNICIPAL DE BERTOLINIA

PRAÇA NOSSA SENHORA APARECIDA - CNPJ:06554034/0001-04

Anexo 02

Página 19

Orçamento Programa - Exercício de 2026

NATUREZA DA DESPESA POR ORGÃO E UNIDADE

Lei: , Data:

PODER 02 PODER EXECUTIVO						
ORGÃO 11 SEC MUN DE ASSISTÊNCIA SOCIAL						
UNIDADE 01 SEC MUN DE ASSISTENCIA SOCIAL						
Código	Especificação	F.R.	Elemento	Modalidade	Grupo	Categoria Econômica
3.0.00.00	DESPESAS CORRENTES	0.000.000				404.650,00
3.1.00.00	PESSOAL E ENCARGOS SOCIAIS	0.000.000			158.950,00	
3.1.90.00	APLICAÇÕES DIRETAS	0.000.000		132.050,00		
3.1.90.11	VENCIMENTOS E VANTAGENS FIXAS - PESSOAL CIVIL	1.500,00	100.000,00			
3.1.90.13	OBRIGAÇÕES PATRONAIS	1.500,00	23.000,00			
3.1.90.16	OUTRAS DESPESAS VARIÁVEIS - PESSOAL CIVIL	1.500,00	1.000,00			
3.1.90.91	SENTENÇAS JUDICIAIS	1.500,00	2.050,00			
3.1.90.92	DESPESAS DE EXERCÍCIOS ANTERIORES	1.500,00	6.000,00			
3.1.91.00	APLICAÇÕES DIRETAS- INTRA-ORÇAMENTÁRIAS	0.000.000		26.900,00		
3.1.91.13	OBRIGAÇÕES PATRONAIS	1.500,00	26.900,00			
3.3.00.00	OUTRAS DESPESAS CORRENTES	0.000.000			245.700,00	
3.3.90.00	APLICAÇÕES DIRETAS	0.000.000		245.700,00		
3.3.90.14	DIÁRIAS - CIVIL	1.500,00	18.000,00			
3.3.90.30	MATERIAL DE CONSUMO	1.500,00	50.000,00			
3.3.90.32	MATERIAL, BEM OU SERVIÇO PARA DISTRIBUIÇÃO GRATUITA	1.500,00	50.000,00			
3.3.90.36	OUTROS SERVIÇOS DE TERCEIROS - PESSOA FÍSICA	1.500,00	80.000,00			
3.3.90.39	OUTROS SERVIÇOS DE TERCEIROS - PESSOA JURÍDICA	1.500,00	30.000,00			
3.3.90.48	OUTROS AUXÍLIOS FINANCEIROS A PESSOAS FÍSICAS	1.500,00	16.000,00			
3.3.90.92	DESPESAS DE EXERCÍCIOS ANTERIORES	1.500,00	800,00			
3.3.90.93	INDENIZAÇÕES E RESTITUIÇÕES	1.500,00	900,00			
4.0.00.00	DESPESAS DE CAPITAL	0.000.000				19.000,00
4.4.00.00	INVESTIMENTOS	0.000.000			19.000,00	
4.4.90.00	APLICAÇÕES DIRETAS	0.000.000		19.000,00		
4.4.90.52	EQUIPAMENTOS E MATERIAL PERMANENTE	1.500,00	19.000,00			
TOTAL						423.650,00

PREFEITURA MUNICIPAL DE BERTOLINIA

PRAÇA NOSSA SENHORA APARECIDA - CNPJ:06554034/0001-04

Anexo 02
Página 20

Orçamento Programa - Exercício de 2026

NATUREZA DA DESPESA POR ORGÃO E UNIDADE

Lei: , Data:

PODER 02 PODER EXECUTIVO ORGÃO 11 SEC MUN DE ASSISTÊNCIA SOCIAL UNIDADE 02 F. M. A. S. - FUNDO MUNICIPAL DE ASSISTÊNCIA SOCIAL						
Código	Especificação	F.R.	Elemento	Modalidade	Grupo	Categoria Econômica
3.0.00.00	DESPESAS CORRENTES	0.000.000				1.771.181,00
3.1.00.00	PESSOAL E ENCARGOS SOCIAIS	0.000.000			637.475,00	
3.1.90.00	APLICAÇÕES DIRETAS	0.000.000		550.475,00		
3.1.90.04	CONTRATAÇÃO POR TEMPO DETERMINADO	1.500,00	775,00			
3.1.90.04	CONTRATAÇÃO POR TEMPO DETERMINADO	1.660,04	3.000,00			
3.1.90.11	VENCIMENTOS E VANTAGENS FIXAS - PESSOAL CIVIL	1.500,00	157.700,00			
3.1.90.11	VENCIMENTOS E VANTAGENS FIXAS - PESSOAL CIVIL	1.660,04	266.000,00			
3.1.90.11	VENCIMENTOS E VANTAGENS FIXAS - PESSOAL CIVIL	1.661,04	18.000,00			
3.1.90.11	VENCIMENTOS E VANTAGENS FIXAS - PESSOAL CIVIL	1.665,04	9.500,00			
3.1.90.13	OBRIGAÇÕES PATRONAIS	1.500,00	21.500,00			
3.1.90.13	OBRIGAÇÕES PATRONAIS	1.660,04	21.300,00			
3.1.90.13	OBRIGAÇÕES PATRONAIS	1.661,04	1.800,00			
3.1.90.13	OBRIGAÇÕES PATRONAIS	1.749,05	1.700,00			
3.1.90.16	OUTRAS DESPESAS VARIÁVEIS - PESSOAL CIVIL	1.500,00	800,00			
3.1.90.16	OUTRAS DESPESAS VARIÁVEIS - PESSOAL CIVIL	1.660,04	3.300,00			
3.1.90.91	SENTENÇAS JUDICIAIS	1.500,00	4.100,00			
3.1.90.92	DESPESAS DE EXERCÍCIOS ANTERIORES	1.500,00	4.100,00			
3.1.90.92	DESPESAS DE EXERCÍCIOS ANTERIORES	1.660,04	36.900,00			
3.1.91.00	APLICAÇÕES DIRETAS - INTRA-ORÇAMENTÁRIAS	0.000.000		87.000,00		
3.1.91.13	OBRIGAÇÕES PATRONAIS	1.500,00	4.400,00			
3.1.91.13	OBRIGAÇÕES PATRONAIS	1.660,04	80.100,00			
3.1.91.13	OBRIGAÇÕES PATRONAIS	1.661,04	2.500,00			
3.3.00.00	OUTRAS DESPESAS CORRENTES	0.000.000			1.133.706,00	
3.3.90.00	APLICAÇÕES DIRETAS	0.000.000		1.133.706,00		
3.3.90.14	DIÁRIAS - CIVIL	1.500,00	10.390,00			
3.3.90.14	DIÁRIAS - CIVIL	1.660,04	33.400,00			
3.3.90.14	DIÁRIAS - CIVIL	1.661,04	4.000,00			
3.3.90.14	DIÁRIAS - CIVIL	1.665,04	1.200,00			
3.3.90.14	DIÁRIAS - CIVIL	1.749,05	600,00			
3.3.90.30	MATERIAL DE CONSUMO	1.500,00	20.300,00			
3.3.90.30	MATERIAL DE CONSUMO	1.660,04	164.800,00			
3.3.90.30	MATERIAL DE CONSUMO	1.661,04	13.800,00			
3.3.90.30	MATERIAL DE CONSUMO	1.665,04	1.200,00			
3.3.90.30	MATERIAL DE CONSUMO	1.669,04	5.000,00			
3.3.90.30	MATERIAL DE CONSUMO	1.749,05	9.000,00			
3.3.90.31	PREMIAÇÕES CULTURAIS, ARTÍSTICAS, CIENTÍFICAS, DESPORTI	1.500,00	2.470,00			
3.3.90.31	PREMIAÇÕES CULTURAIS, ARTÍSTICAS, CIENTÍFICAS, DESPORTI	1.660,04	13.150,00			
3.3.90.31	PREMIAÇÕES CULTURAIS, ARTÍSTICAS, CIENTÍFICAS, DESPORTI	1.661,04	3.100,00			
3.3.90.31	PREMIAÇÕES CULTURAIS, ARTÍSTICAS, CIENTÍFICAS, DESPORTI	1.749,05	600,00			
3.3.90.32	MATERIAL, BEM OU SERVIÇO PARA DISTRIBUIÇÃO GRATUITA	1.500,00	33.700,00			
3.3.90.32	MATERIAL, BEM OU SERVIÇO PARA DISTRIBUIÇÃO GRATUITA	1.660,04	37.540,00			
3.3.90.32	MATERIAL, BEM OU SERVIÇO PARA DISTRIBUIÇÃO GRATUITA	1.661,04	8.600,00			
3.3.90.32	MATERIAL, BEM OU SERVIÇO PARA DISTRIBUIÇÃO GRATUITA	1.749,05	1.200,00			
3.3.90.36	OUTROS SERVIÇOS DE TERCEIROS - PESSOA FÍSICA	1.500,00	101.000,00			
3.3.90.36	OUTROS SERVIÇOS DE TERCEIROS - PESSOA FÍSICA	1.660,04	266.845,00			
3.3.90.36	OUTROS SERVIÇOS DE TERCEIROS - PESSOA FÍSICA	1.661,04	10.000,00			

PREFEITURA MUNICIPAL DE BERTOLINIA

PRAÇA NOSSA SENHORA APARECIDA - CNPJ:06554034/0001-04

Anexo 02

Página 21

Orçamento Programa - Exercício de 2026

NATUREZA DA DESPESA POR ORGÃO E UNIDADE

Lei: , Data:

PODER 02 PODER EXECUTIVO						
ORGÃO 11 SEC MUN DE ASSISTÊNCIA SOCIAL						
UNIDADE 02 F. M. A. S. - FUNDO MUNICIPAL DE ASSISTÊNCIA SOCIAL						
Código	Especificação	F.R.	Elemento	Modalidade	Grupo	Categoria Econômica
3.3.90.36	OUTROS SERVIÇOS DE TERCEIROS - PESSOA FÍSICA	1.665.04	1.270,00			
3.3.90.36	OUTROS SERVIÇOS DE TERCEIROS - PESSOA FÍSICA	1.669.04	5.000,00			
3.3.90.36	OUTROS SERVIÇOS DE TERCEIROS - PESSOA FÍSICA	1.749.05	1.200,00			
3.3.90.39	OUTROS SERVIÇOS DE TERCEIROS - PESSOA JURÍDICA	1.500.00	78.200,00			
3.3.90.39	OUTROS SERVIÇOS DE TERCEIROS - PESSOA JURÍDICA	1.660.04	191.030,00			
3.3.90.39	OUTROS SERVIÇOS DE TERCEIROS - PESSOA JURÍDICA	1.661.04	16.700,00			
3.3.90.39	OUTROS SERVIÇOS DE TERCEIROS - PESSOA JURÍDICA	1.665.04	1.270,00			
3.3.90.39	OUTROS SERVIÇOS DE TERCEIROS - PESSOA JURÍDICA	1.669.04	5.000,00			
3.3.90.39	OUTROS SERVIÇOS DE TERCEIROS - PESSOA JURÍDICA	1.749.05	1.900,00			
3.3.90.48	OUTROS AUXÍLIOS FINANCEIROS A PESSOAS FÍSICAS	1.500.00	14.400,00			
3.3.90.48	OUTROS AUXÍLIOS FINANCEIROS A PESSOAS FÍSICAS	1.660.04	30.300,00			
3.3.90.48	OUTROS AUXÍLIOS FINANCEIROS A PESSOAS FÍSICAS	1.661.04	7.900,00			
3.3.90.48	OUTROS AUXÍLIOS FINANCEIROS A PESSOAS FÍSICAS	1.749.05	1.200,00			
3.3.90.92	DESPESAS DE EXERCÍCIOS ANTERIORES	1.500.00	6.200,00			
3.3.90.92	DESPESAS DE EXERCÍCIOS ANTERIORES	1.660.04	2.500,00			
3.3.90.93	INDENIZAÇÕES E RESTITUIÇÕES	1.500.00	2.100,00			
3.3.90.93	INDENIZAÇÕES E RESTITUIÇÕES	1.660.04	25.641,00			
4.0.00.00	DESPESAS DE CAPITAL	0.000.000				517.670,00
4.4.00.00	INVESTIMENTOS	0.000.000			517.670,00	
4.4.90.00	APLICAÇÕES DIRETAS	0.000.000		517.670,00		
4.4.90.51	OBRAS E INSTALAÇÕES	1.500.00	4.800,00			
4.4.90.51	OBRAS E INSTALAÇÕES	1.660.04	185.000,00			
4.4.90.51	OBRAS E INSTALAÇÕES	1.665.04	5.600,00			
4.4.90.52	EQUIPAMENTOS E MATERIAL PERMANENTE	1.500.00	26.100,00			
4.4.90.52	EQUIPAMENTOS E MATERIAL PERMANENTE	1.660.04	166.300,00			
4.4.90.52	EQUIPAMENTOS E MATERIAL PERMANENTE	1.661.04	5.200,00			
4.4.90.52	EQUIPAMENTOS E MATERIAL PERMANENTE	1.665.04	41.270,00			
4.4.90.52	EQUIPAMENTOS E MATERIAL PERMANENTE	1.749.05	600,00			
4.4.90.61	AQUISIÇÃO DE IMÓVEIS	1.500.00	44.000,00			
4.4.90.61	AQUISIÇÃO DE IMÓVEIS	1.660.04	1.800,00			
4.4.90.61	AQUISIÇÃO DE IMÓVEIS	1.665.04	37.000,00			
TOTAL						2.288.851,00

PREFEITURA MUNICIPAL DE BERTOLINIA

PRAÇA NOSSA SENHORA APARECIDA - CNPJ:06554034/0001-04

Anexo 02

Página 22

Orçamento Programa - Exercício de 2026

NATUREZA DA DESPESA POR ORGÃO E UNIDADE

Lei: , Data:

PODER 02 PODER EXECUTIVO ORGÃO 11 SEC MUN DE ASSISTÊNCIA SOCIAL UNIDADE 03 FUNDO MUNICIPAL DOS DIREITOS DA CRIANÇA E DO ADOLESCENTE						
Código	Especificação	F.R.	Elemento	Modalidade	Grupo	Categoria Econômica
3.0.00.00	DESPESAS CORRENTES	0.000.000				46.800,00
3.1.00.00	PESSOAL E ENCARGOS SOCIAIS	0.000.000			11.700,00	
3.1.90.00	APLICAÇÕES DIRETAS	0.000.000		7.800,00		
3.1.90.11	VENCIMENTOS E VANTAGENS FIXAS - PESSOAL CIVIL	1.500.00	2.600,00			
3.1.90.11	VENCIMENTOS E VANTAGENS FIXAS - PESSOAL CIVIL	1.501.00	1.300,00			
3.1.90.13	OBRIGAÇÕES PATRONAIS	1.500.00	2.600,00			
3.1.90.13	OBRIGAÇÕES PATRONAIS	1.501.00	1.300,00			
3.1.91.00	APLICAÇÕES DIRETAS- INTRA-ORÇAMENTÁRIAS	0.000.000		3.900,00		
3.1.91.13	OBRIGAÇÕES PATRONAIS	1.500.00	2.600,00			
3.1.91.13	OBRIGAÇÕES PATRONAIS	1.501.00	1.300,00			
3.3.00.00	OUTRAS DESPESAS CORRENTES	0.000.000			35.100,00	
3.3.90.00	APLICAÇÕES DIRETAS	0.000.000		35.100,00		
3.3.90.14	DIÁRIAS - CIVIL	1.500.00	2.600,00			
3.3.90.14	DIÁRIAS - CIVIL	1.501.00	1.300,00			
3.3.90.30	MATERIAL DE CONSUMO	1.500.00	2.600,00			
3.3.90.30	MATERIAL DE CONSUMO	1.501.00	1.300,00			
3.3.90.31	PREMIAÇÕES CULTURAIS, ARTÍSTICAS, CIENTÍFICAS, DESPORTI	1.500.00	2.600,00			
3.3.90.31	PREMIAÇÕES CULTURAIS, ARTÍSTICAS, CIENTÍFICAS, DESPORTI	1.501.00	1.300,00			
3.3.90.32	MATERIAL, BEM OU SERVIÇO PARA DISTRIBUIÇÃO GRATUITA	1.500.00	2.600,00			
3.3.90.32	MATERIAL, BEM OU SERVIÇO PARA DISTRIBUIÇÃO GRATUITA	1.501.00	1.300,00			
3.3.90.36	OUTROS SERVIÇOS DE TERCEIROS - PESSOA FÍSICA	1.500.00	2.600,00			
3.3.90.36	OUTROS SERVIÇOS DE TERCEIROS - PESSOA FÍSICA	1.501.00	1.300,00			
3.3.90.39	OUTROS SERVIÇOS DE TERCEIROS - PESSOA JURÍDICA	1.500.00	2.600,00			
3.3.90.39	OUTROS SERVIÇOS DE TERCEIROS - PESSOA JURÍDICA	1.501.00	1.300,00			
3.3.90.48	OUTROS AUXÍLIOS FINANCEIROS A PESSOAS FÍSICAS	1.500.00	2.600,00			
3.3.90.48	OUTROS AUXÍLIOS FINANCEIROS A PESSOAS FÍSICAS	1.501.00	1.300,00			
3.3.90.92	DESPESAS DE EXERCÍCIOS ANTERIORES	1.500.00	2.600,00			
3.3.90.92	DESPESAS DE EXERCÍCIOS ANTERIORES	1.501.00	1.300,00			
3.3.90.93	INDENIZAÇÕES E RESTITUIÇÕES	1.500.00	2.600,00			
3.3.90.93	INDENIZAÇÕES E RESTITUIÇÕES	1.501.00	1.300,00			
4.0.00.00	DESPESAS DE CAPITAL	0.000.000				7.800,00
4.4.00.00	INVESTIMENTOS	0.000.000			7.800,00	
4.4.90.00	APLICAÇÕES DIRETAS	0.000.000		7.800,00		
4.4.90.51	OBRAS E INSTALAÇÕES	1.500.00	2.600,00			
4.4.90.51	OBRAS E INSTALAÇÕES	1.501.00	1.300,00			
4.4.90.52	EQUIPAMENTOS E MATERIAL PERMANENTE	1.500.00	2.600,00			
4.4.90.52	EQUIPAMENTOS E MATERIAL PERMANENTE	1.501.00	1.300,00			
TOTAL						54.600,00

PREFEITURA MUNICIPAL DE BERTOLINIA

PRAÇA NOSSA SENHORA APARECIDA - CNPJ:06554034/0001-04

Anexo 02

Página 23

Orçamento Programa - Exercício de 2026

NATUREZA DA DESPESA POR ORGÃO E UNIDADE

Lei: , Data:

PODER 02 PODER EXECUTIVO ORGÃO 12 HOSPITAL MUNICIPAL RITA MARTINS UNIDADE 00 HOSPITAL MUNICIPAL RITA MARTINS						
Código	Especificação	F.R.	Elemento	Modalidade	Grupo	Categoria Econômica
3.0.00.00	DESPESAS CORRENTES	0.000.000				960.300,00
3.1.00.00	PESSOAL E ENCARGOS SOCIAIS	0.000.000			300.900,00	
3.1.90.00	APLICAÇÕES DIRETAS	0.000.000		250.500,00		
3.1.90.11	VENCIMENTOS E VANTAGENS FIXAS - PESSOAL CIVIL	1.500.00	90.000,00			
3.1.90.11	VENCIMENTOS E VANTAGENS FIXAS - PESSOAL CIVIL	1.605.02	33.000,00			
3.1.90.11	VENCIMENTOS E VANTAGENS FIXAS - PESSOAL CIVIL	1.621.02	48.000,00			
3.1.90.11	VENCIMENTOS E VANTAGENS FIXAS - PESSOAL CIVIL	1.632.02	2.500,00			
3.1.90.13	OBRIGAÇÕES PATRONAIS	1.500.00	1.500,00			
3.1.90.13	OBRIGAÇÕES PATRONAIS	1.605.02	11.000,00			
3.1.90.13	OBRIGAÇÕES PATRONAIS	1.621.02	28.000,00			
3.1.90.13	OBRIGAÇÕES PATRONAIS	1.632.02	1.300,00			
3.1.90.16	OUTRAS DESPESAS VARIÁVEIS - PESSOAL CIVIL	1.500.00	1.900,00			
3.1.90.16	OUTRAS DESPESAS VARIÁVEIS - PESSOAL CIVIL	1.621.02	3.000,00			
3.1.90.91	SENTENÇAS JUDICIAIS	1.500.00	9.500,00			
3.1.90.91	SENTENÇAS JUDICIAIS	1.621.02	4.400,00			
3.1.90.91	SENTENÇAS JUDICIAIS	1.632.02	1.300,00			
3.1.90.92	DESPESAS DE EXERCÍCIOS ANTERIORES	1.500.00	4.400,00			
3.1.90.92	DESPESAS DE EXERCÍCIOS ANTERIORES	1.621.02	9.400,00			
3.1.90.92	DESPESAS DE EXERCÍCIOS ANTERIORES	1.632.02	1.300,00			
3.1.91.00	APLICAÇÕES DIRETAS - INTRA-ORÇAMENTÁRIAS	0.000.000		50.400,00		
3.1.91.13	OBRIGAÇÕES PATRONAIS	1.500.00	19.000,00			
3.1.91.13	OBRIGAÇÕES PATRONAIS	1.605.02	11.100,00			
3.1.91.13	OBRIGAÇÕES PATRONAIS	1.621.02	19.000,00			
3.1.91.13	OBRIGAÇÕES PATRONAIS	1.632.02	1.300,00			
3.3.00.00	OUTRAS DESPESAS CORRENTES	0.000.000			659.400,00	
3.3.90.00	APLICAÇÕES DIRETAS	0.000.000		659.400,00		
3.3.90.14	DIÁRIAS - CIVIL	1.500.00	3.200,00			
3.3.90.14	DIÁRIAS - CIVIL	1.621.02	3.700,00			
3.3.90.14	DIÁRIAS - CIVIL	1.632.02	1.300,00			
3.3.90.30	MATERIAL DE CONSUMO	1.500.00	115.000,00			
3.3.90.30	MATERIAL DE CONSUMO	1.621.02	112.000,00			
3.3.90.30	MATERIAL DE CONSUMO	1.632.02	91.000,00			
3.3.90.36	OUTROS SERVIÇOS DE TERCEIROS - PESSOA FÍSICA	1.500.00	85.000,00			
3.3.90.36	OUTROS SERVIÇOS DE TERCEIROS - PESSOA FÍSICA	1.605.02	16.500,00			
3.3.90.36	OUTROS SERVIÇOS DE TERCEIROS - PESSOA FÍSICA	1.621.02	63.000,00			
3.3.90.36	OUTROS SERVIÇOS DE TERCEIROS - PESSOA FÍSICA	1.632.02	1.300,00			
3.3.90.39	OUTROS SERVIÇOS DE TERCEIROS - PESSOA JURÍDICA	1.500.00	80.000,00			
3.3.90.39	OUTROS SERVIÇOS DE TERCEIROS - PESSOA JURÍDICA	1.631.02	80.000,00			
3.3.90.39	OUTROS SERVIÇOS DE TERCEIROS - PESSOA JURÍDICA	1.632.02	1.300,00			
3.3.90.93	INDENIZAÇÕES E RESTITUIÇÕES	1.500.00	1.500,00			
3.3.90.93	INDENIZAÇÕES E RESTITUIÇÕES	1.621.02	900,00			
3.3.90.93	INDENIZAÇÕES E RESTITUIÇÕES	1.632.02	3.700,00			
4.0.00.00	DESPESAS DE CAPITAL	0.000.000				283.900,00
4.4.00.00	INVESTIMENTOS	0.000.000			283.900,00	
4.4.90.00	APLICAÇÕES DIRETAS	0.000.000		283.900,00		
4.4.90.51	OBRAS E INSTALAÇÕES	1.500.00	65.000,00			

PREFEITURA MUNICIPAL DE BERTOLINIA

PRAÇA NOSSA SENHORA APARECIDA - CNPJ:06554034/0001-04

Anexo 02

Página 24

Orçamento Programa - Exercício de 2026

NATUREZA DA DESPESA POR ORGÃO E UNIDADE

Lei: , Data:

PODER 02 PODER EXECUTIVO						
ORGÃO 12 HOSPITAL MUNICIPAL RITA MARTINS						
UNIDADE 00 HOSPITAL MUNICIPAL RITA MARTINS						
Código	Especificação	F.R.	Elemento	Modalidade	Grupo	Categoria Econômica
4.4.90.51	OBRAS E INSTALAÇÕES	1.621.02	64.000,00			
4.4.90.51	OBRAS E INSTALAÇÕES	1.631.02	58.700,00			
4.4.90.51	OBRAS E INSTALAÇÕES	1.632.02	6.300,00			
4.4.90.52	EQUIPAMENTOS E MATERIAL PERMANENTE	1.500.00	15.300,00			
4.4.90.52	EQUIPAMENTOS E MATERIAL PERMANENTE	1.621.02	25.200,00			
4.4.90.52	EQUIPAMENTOS E MATERIAL PERMANENTE	1.631.02	41.800,00			
4.4.90.52	EQUIPAMENTOS E MATERIAL PERMANENTE	1.632.02	7.600,00			
TOTAL						1.244.200,00

PREFEITURA MUNICIPAL DE BERTOLINIA

PRAÇA NOSSA SENHORA APARECIDA - CNPJ:06554034/0001-04

Anexo 02

Página 25

Orçamento Programa - Exercício de 2026

NATUREZA DA DESPESA POR ORGÃO E UNIDADE

Lei: , Data:

PODER 02 PODER EXECUTIVO ORGÃO 13 PREVIDENCIA SOCIAL DO MUNICÍPIO DE BERTOLINIA UNIDADE 00 PREVIDENCIA SOCIAL DO MUNICÍPIO DE BERTOLINIA						
Código	Especificação	F.R.	Elemento	Modalidade	Grupo	Categoria Econômica
3.0.00.00	DESPESAS CORRENTES	0.000.000				2.500.000,00
3.1.00.00	PESSOAL E ENCARGOS SOCIAIS	0.000.000			2.125.000,00	
3.1.90.00	APLICAÇÕES DIRETAS	0.000.000		2.125.000,00		
3.1.90.01	APOSENTADORIAS DO RPPS, RESERVA REMUNERADA E REFOR	1.800.03	1.950.000,00			
3.1.90.01	APOSENTADORIAS DO RPPS, RESERVA REMUNERADA E REFOR	1.800.03	40.000,00			
3.1.90.03	PENSÕES DO RPPS E DO MILITAR	1.800.03	120.000,00			
3.1.90.03	PENSÕES DO RPPS E DO MILITAR	1.800.03	10.000,00			
3.1.90.11	VENCIMENTOS E VANTAGENS FIXAS - PESSOAL CIVIL	1.802.03	2.000,00			
3.1.90.13	OBRIGAÇÕES PATRONAIS	1.802.03	1.000,00			
3.1.90.91	SENTENÇAS JUDICIAIS	1.800.03	2.000,00			
3.3.00.00	OUTRAS DESPESAS CORRENTES	0.000.000			375.000,00	
3.3.90.00	APLICAÇÕES DIRETAS	0.000.000		375.000,00		
3.3.90.14	DIÁRIAS - CIVIL	1.802.03	22.000,00			
3.3.90.30	MATERIAL DE CONSUMO	1.802.03	45.000,00			
3.3.90.33	PASSAGENS E DESPESAS COM LOCOMOÇÃO	1.802.03	1.000,00			
3.3.90.35	SERVIÇOS DE CONSULTORIA	1.802.03	180.000,00			
3.3.90.36	OUTROS SERVIÇOS DE TERCEIROS - PESSOA FÍSICA	1.802.03	5.000,00			
3.3.90.39	OUTROS SERVIÇOS DE TERCEIROS - PESSOA JURÍDICA	1.802.03	100.000,00			
3.3.90.40	SERVIÇOS DE TECNOLOGIA DA INFORMAÇÃO E COMUNICAÇÃO	1.802.03	22.000,00			
4.0.00.00	DESPESAS DE CAPITAL	0.000.000				40.000,00
4.4.00.00	INVESTIMENTOS	0.000.000			40.000,00	
4.4.90.00	APLICAÇÕES DIRETAS	0.000.000		40.000,00		
4.4.90.51	OBRAS E INSTALAÇÕES	1.802.03	20.000,00			
4.4.90.52	EQUIPAMENTOS E MATERIAL PERMANENTE	1.802.03	20.000,00			
9.0.00.00	RESERVA DE CONTINGÊNCIA	0.000.000				1.100.000,00
9.9.00.00	RESERVA DE CONTINGÊNCIA	0.000.000			1.100.000,00	
9.9.99.00	RESERVA DE CONTINGÊNCIA	0.000.000		1.100.000,00		
9.9.99.99	RESERVA DE CONTINGÊNCIA	1.800.03	1.100.000,00			
TOTAL						3.640.000,00

PREFEITURA MUNICIPAL DE BERTOLINIA

PRAÇA NOSSA SENHORA APARECIDA - CNPJ:06554034/0001-04

Anexo 02

Página 27

Orçamento Programa - Exercício de 2026

NATUREZA DA DESPESA POR ORGÃO E UNIDADE

Lei: , Data:

PODER 02 PODER EXECUTIVO ORGÃO 15 SECRETARIA MUNICIPAL DA JUVENTUDE UNIDADE 00 SECRETARIA MUNICIPAL DA JUVENTUDE						
Código	Especificação	F.R.	Elemento	Modalidade	Grupo	Categoria Econômica
3.0.00.00	DESPESAS CORRENTES	0.000.000				113.100,00
3.1.00.00	PESSOAL E ENCARGOS SOCIAIS	0.000.000			84.100,00	
3.1.90.00	APLICAÇÕES DIRETAS	0.000.000		82.100,00		
3.1.90.11	VENCIMENTOS E VANTAGENS FIXAS - PESSOAL CIVIL	1.500,00	70.000,00			
3.1.90.13	OBRIGAÇÕES PATRONAIS	1.500,00	10.000,00			
3.1.90.16	OUTRAS DESPESAS VARIÁVEIS - PESSOAL CIVIL	1.500,00	1.000,00			
3.1.90.91	SENTENÇAS JUDICIAIS	1.500,00	1.000,00			
3.1.90.92	DESPESAS DE EXERCÍCIOS ANTERIORES	1.500,00	100,00			
3.1.91.00	APLICAÇÕES DIRETAS- INTRA-ORÇAMENTÁRIAS	0.000.000		2.000,00		
3.1.91.13	OBRIGAÇÕES PATRONAIS	1.500,00	2.000,00			
3.3.00.00	OUTRAS DESPESAS CORRENTES	0.000.000			29.000,00	
3.3.90.00	APLICAÇÕES DIRETAS	0.000.000		29.000,00		
3.3.90.14	DIÁRIAS - CIVIL	1.500,00	2.000,00			
3.3.90.30	MATERIAL DE CONSUMO	1.500,00	10.000,00			
3.3.90.32	MATERIAL, BEM OU SERVIÇO PARA DISTRIBUIÇÃO GRATUITA	1.500,00	2.000,00			
3.3.90.36	OUTROS SERVIÇOS DE TERCEIROS - PESSOA FÍSICA	1.500,00	4.000,00			
3.3.90.39	OUTROS SERVIÇOS DE TERCEIROS - PESSOA JURÍDICA	1.500,00	6.000,00			
3.3.90.48	OUTROS AUXÍLIOS FINANCEIROS A PESSOAS FÍSICAS	1.500,00	3.000,00			
3.3.90.92	DESPESAS DE EXERCÍCIOS ANTERIORES	1.500,00	1.000,00			
3.3.90.93	INDENIZAÇÕES E RESTITUIÇÕES	1.500,00	1.000,00			
4.0.00.00	DESPESAS DE CAPITAL	0.000.000				2.000,00
4.4.00.00	INVESTIMENTOS	0.000.000			2.000,00	
4.4.90.00	APLICAÇÕES DIRETAS	0.000.000		2.000,00		
4.4.90.52	EQUIPAMENTOS E MATERIAL PERMANENTE	1.500,00	2.000,00			
TOTAL						115.100,00

PREFEITURA MUNICIPAL DE BERTOLINIA

PRAÇA NOSSA SENHORA APARECIDA - CNPJ:06554034/0001-04

Anexo 02

Página 29

Orçamento Programa - Exercício de 2026

NATUREZA DA DESPESA POR ORGÃO E UNIDADE

Lei: , Data:

PODER 02 PODER EXECUTIVO						
ORGÃO 17 SECRETARIA MUNICIPAL DE GOVERNO						
UNIDADE 00 SECRETARIA MUNICIPAL DE GOVERNO						
Código	Especificação	F.R.	Elemento	Modalidade	Grupo	Categoria Econômica
3.0.00.00	DESPESAS CORRENTES	0.000.000				93.500,00
3.1.00.00	PESSOAL E ENCARGOS SOCIAIS	0.000.000			88.500,00	
3.1.90.00	APLICAÇÕES DIRETAS	0.000.000		88.000,00		
3.1.90.11	VENCIMENTOS E VANTAGENS FIXAS - PESSOAL CIVIL	1.500,00	76.500,00			
3.1.90.13	OBRIGAÇÕES PATRONAIS	1.500,00	5.000,00			
3.1.90.16	OUTRAS DESPESAS VARIÁVEIS - PESSOAL CIVIL	1.500,00	1.000,00			
3.1.90.91	SENTENÇAS JUDICIAIS	1.500,00	5.000,00			
3.1.90.92	DESPESAS DE EXERCÍCIOS ANTERIORES	1.500,00	500,00			
3.1.91.00	APLICAÇÕES DIRETAS- INTRA-ORÇAMENTÁRIAS	0.000.000		500,00		
3.1.91.13	OBRIGAÇÕES PATRONAIS	1.500,00	500,00			
3.3.00.00	OUTRAS DESPESAS CORRENTES	0.000.000			5.000,00	
3.3.90.00	APLICAÇÕES DIRETAS	0.000.000		5.000,00		
3.3.90.14	DIÁRIAS - CIVIL	1.500,00	1.000,00			
3.3.90.30	MATERIAL DE CONSUMO	1.500,00	1.000,00			
3.3.90.36	OUTROS SERVIÇOS DE TERCEIROS - PESSOA FÍSICA	1.500,00	1.000,00			
3.3.90.39	OUTROS SERVIÇOS DE TERCEIROS - PESSOA JURÍDICA	1.500,00	1.000,00			
3.3.90.92	DESPESAS DE EXERCÍCIOS ANTERIORES	1.500,00	1.000,00			
4.0.00.00	DESPESAS DE CAPITAL	0.000.000				1.000,00
4.4.00.00	INVESTIMENTOS	0.000.000			1.000,00	
4.4.90.00	APLICAÇÕES DIRETAS	0.000.000		1.000,00		
4.4.90.52	EQUIPAMENTOS E MATERIAL PERMANENTE	1.500,00	1.000,00			
TOTAL						94.500,00

PREFEITURA MUNICIPAL DE BERTOLINIA

PRAÇA NOSSA SENHORA APARECIDA - CNPJ:06554034/0001-04

Anexo 02
Página 30

Orçamento Programa - Exercício de 2026

NATUREZA DA DESPESA POR ORGÃO E UNIDADE

Lei: , Data:

PODER 02 PODER EXECUTIVO ORGÃO 19 SECRETARIA MUNICIPAL DE CULTURA, CIDADE E TURISMO UNIDADE 01 SECRETARIA MUNICIPAL DE CULTURA, CIDADE E TURISMO						
Código	Especificação	F.R.	Elemento	Modalidade	Grupo	Categoria Econômica
3.0.00.00	DESPESAS CORRENTES	0.000.000				673.795,00
3.1.00.00	PESSOAL E ENCARGOS SOCIAIS	0.000.000			95.100,00	
3.1.90.00	APLICAÇÕES DIRETAS	0.000.000		77.800,00		
3.1.90.11	VENCIMENTOS E VANTAGENS FIXAS - PESSOAL CIVIL	1.500.00	75.500,00			
3.1.90.11	VENCIMENTOS E VANTAGENS FIXAS - PESSOAL CIVIL	1.719.00	1.000,00			
3.1.90.13	OBRIGAÇÕES PATRONAIS	1.500.00	1.300,00			
3.1.91.00	APLICAÇÕES DIRETAS- INTRA-ORÇAMENTÁRIAS	0.000.000		17.300,00		
3.1.91.13	OBRIGAÇÕES PATRONAIS	1.500.00	17.300,00			
3.3.00.00	OUTRAS DESPESAS CORRENTES	0.000.000			578.695,00	
3.3.50.00	TRANSFERÊNCIAS A INSTITUIÇÕES PRIVADAS SEM FINS LUCRATIVAS	0.000.000		2.600,00		
3.3.50.41	CONTRIBUIÇÕES	1.500.00	1.300,00			
3.3.50.41	CONTRIBUIÇÕES	1.749.05	1.300,00			
3.3.90.00	APLICAÇÕES DIRETAS	0.000.000		576.095,00		
3.3.90.14	DIÁRIAS - CIVIL	1.500.00	18.800,00			
3.3.90.30	MATERIAL DE CONSUMO	1.500.00	19.800,00			
3.3.90.30	MATERIAL DE CONSUMO	1.715.00	17.300,00			
3.3.90.30	MATERIAL DE CONSUMO	1.716.00	11.550,00			
3.3.90.31	PREMIAÇÕES CULTURAIS, ARTÍSTICAS, CIENTÍFICAS, DESPORTIVAS	1.500.00	16.180,00			
3.3.90.31	PREMIAÇÕES CULTURAIS, ARTÍSTICAS, CIENTÍFICAS, DESPORTIVAS	1.715.00	23.100,00			
3.3.90.31	PREMIAÇÕES CULTURAIS, ARTÍSTICAS, CIENTÍFICAS, DESPORTIVAS	1.716.00	17.325,00			
3.3.90.31	PREMIAÇÕES CULTURAIS, ARTÍSTICAS, CIENTÍFICAS, DESPORTIVAS	1.749.05	2.540,00			
3.3.90.36	OUTROS SERVIÇOS DE TERCEIROS - PESSOA FÍSICA	1.500.00	80.700,00			
3.3.90.36	OUTROS SERVIÇOS DE TERCEIROS - PESSOA FÍSICA	1.715.00	28.000,00			
3.3.90.36	OUTROS SERVIÇOS DE TERCEIROS - PESSOA FÍSICA	1.716.00	28.000,00			
3.3.90.36	OUTROS SERVIÇOS DE TERCEIROS - PESSOA FÍSICA	1.719.00	1.000,00			
3.3.90.39	OUTROS SERVIÇOS DE TERCEIROS - PESSOA JURÍDICA	1.500.00	129.100,00			
3.3.90.39	OUTROS SERVIÇOS DE TERCEIROS - PESSOA JURÍDICA	1.701.05	25.700,00			
3.3.90.39	OUTROS SERVIÇOS DE TERCEIROS - PESSOA JURÍDICA	1.706.05	50.000,00			
3.3.90.39	OUTROS SERVIÇOS DE TERCEIROS - PESSOA JURÍDICA	1.710.05	50.000,00			
3.3.90.39	OUTROS SERVIÇOS DE TERCEIROS - PESSOA JURÍDICA	1.715.00	28.000,00			
3.3.90.39	OUTROS SERVIÇOS DE TERCEIROS - PESSOA JURÍDICA	1.716.00	28.000,00			
3.3.90.39	OUTROS SERVIÇOS DE TERCEIROS - PESSOA JURÍDICA	1.719.00	1.000,00			
4.0.00.00	DESPESAS DE CAPITAL	0.000.000				211.200,00
4.4.00.00	INVESTIMENTOS	0.000.000			211.200,00	
4.4.90.00	APLICAÇÕES DIRETAS	0.000.000		211.200,00		
4.4.90.51	OBRAS E INSTALAÇÕES	1.500.00	18.800,00			
4.4.90.51	OBRAS E INSTALAÇÕES	1.700.05	135.600,00			
4.4.90.51	OBRAS E INSTALAÇÕES	1.701.05	8.500,00			
4.4.90.51	OBRAS E INSTALAÇÕES	1.706.05	10.000,00			
4.4.90.51	OBRAS E INSTALAÇÕES	1.710.05	10.000,00			
4.4.90.52	EQUIPAMENTOS E MATERIAL PERMANENTE	1.500.00	16.700,00			
4.4.90.61	AQUISIÇÃO DE IMÓVEIS	1.500.00	2.200,00			
4.4.90.61	AQUISIÇÃO DE IMÓVEIS	1.700.05	5.100,00			
4.4.90.61	AQUISIÇÃO DE IMÓVEIS	1.701.05	4.300,00			

PREFEITURA MUNICIPAL DE BERTOLINIA

PRAÇA NOSSA SENHORA APARECIDA - CNPJ:06554034/0001-04

Anexo 02

Página 31

Orçamento Programa - Exercício de 2026

NATUREZA DA DESPESA POR ORGÃO E UNIDADE

Lei: , Data:

PODER	02	PODER EXECUTIVO				
ORGÃO	19	SECRETARIA MUNICIPAL DE CULTURA, CIDADE E TURISMO				
UNIDADE	01	SECRETARIA MUNICIPAL DE CULTURA, CIDADE E TURISMO				
Código	Especificação	F.R.	Elemento	Modalidade	Grupo	Categoria Econômica
TOTAL						884.995,00

PREFEITURA MUNICIPAL DE BERTOLINIA

PRAÇA NOSSA SENHORA APARECIDA - CNPJ:06554034/0001-04

Anexo 02

Página 32

Orçamento Programa - Exercício de 2026

NATUREZA DA DESPESA POR ORGÃO E UNIDADE

Lei: , Data:

PODER 02 PODER EXECUTIVO ORGÃO 20 SEC MUN DE MEIO AMBIENTE E SUSTENTABILIDADE UNIDADE 00 SEC MUNICIPAL DE MEIO AMBIENTE E SUSTENTABILIDADE						
Código	Especificação	F.R.	Elemento	Modalidade	Grupo	Categoria Econômica
3.0.00.00	DESPESAS CORRENTES	0.000.000				226.400,00
3.1.00.00	PESSOAL E ENCARGOS SOCIAIS	0.000.000			98.000,00	
3.1.90.00	APLICAÇÕES DIRETAS	0.000.000		98.000,00		
3.1.90.11	VENCIMENTOS E VANTAGENS FIXAS - PESSOAL CIVIL	1.500,00	88.000,00			
3.1.90.13	OBRIGAÇÕES PATRONAIS	1.500,00	10.000,00			
3.3.00.00	OUTRAS DESPESAS CORRENTES	0.000.000			128.400,00	
3.3.90.00	APLICAÇÕES DIRETAS	0.000.000		128.400,00		
3.3.90.14	DIÁRIAS - CIVIL	1.500,00	13.900,00			
3.3.90.30	MATERIAL DE CONSUMO	1.500,00	41.800,00			
3.3.90.30	MATERIAL DE CONSUMO	1.755,00	8.500,00			
3.3.90.36	OUTROS SERVIÇOS DE TERCEIROS - PESSOA FÍSICA	1.500,00	41.800,00			
3.3.90.36	OUTROS SERVIÇOS DE TERCEIROS - PESSOA FÍSICA	1.755,00	8.500,00			
3.3.90.39	OUTROS SERVIÇOS DE TERCEIROS - PESSOA JURÍDICA	1.500,00	13.900,00			
4.0.00.00	DESPESAS DE CAPITAL	0.000.000				38.956,00
4.4.00.00	INVESTIMENTOS	0.000.000			38.956,00	
4.4.90.00	APLICAÇÕES DIRETAS	0.000.000		38.956,00		
4.4.90.52	EQUIPAMENTOS E MATERIAL PERMANENTE	1.500,00	600,00			
4.4.90.52	EQUIPAMENTOS E MATERIAL PERMANENTE	1.749,05	3.200,00			
4.4.90.52	EQUIPAMENTOS E MATERIAL PERMANENTE	1.755,00	35.156,00			
TOTAL						265.356,00

PREFEITURA MUNICIPAL DE BERTOLINIA

PRAÇA NOSSA SENHORA APARECIDA - CNPJ:06554034/0001-04

Anexo 02

Página 33

Orçamento Programa - Exercício de 2026

NATUREZA DA DESPESA POR ORGÃO E UNIDADE

Lei: , Data:

Código	Especificação	F.R.	Elemento	Modalidade	Grupo	Categoria Econômica
PODER	02 PODER EXECUTIVO					
ORGÃO	21 SEC MUN DE COMUNICAÇÃO					
UNIDADE	01 SEC MUN DE COMUNICAÇÃO					
3.0.00.00	DESPESAS CORRENTES	0.000.000				85.000,00
3.1.00.00	PESSOAL E ENCARGOS SOCIAIS	0.000.000			65.000,00	
3.1.90.00	APLICAÇÕES DIRETAS	0.000.000		65.000,00		
3.1.90.11	VENCIMENTOS E VANTAGENS FIXAS - PESSOAL CIVIL	1.500.00	65.000,00			
3.3.00.00	OUTRAS DESPESAS CORRENTES	0.000.000			20.000,00	
3.3.90.00	APLICAÇÕES DIRETAS	0.000.000		20.000,00		
3.3.90.14	DIÁRIAS - CIVIL	1.500.00	5.000,00			
3.3.90.30	MATERIAL DE CONSUMO	1.500.00	5.000,00			
3.3.90.36	OUTROS SERVIÇOS DE TERCEIROS - PESSOA FÍSICA	1.500.00	5.000,00			
3.3.90.39	OUTROS SERVIÇOS DE TERCEIROS - PESSOA JURÍDICA	1.500.00	5.000,00			
4.0.00.00	DESPESAS DE CAPITAL	0.000.000				10.000,00
4.4.00.00	INVESTIMENTOS	0.000.000			10.000,00	
4.4.90.00	APLICAÇÕES DIRETAS	0.000.000		10.000,00		
4.4.90.51	OBRAS E INSTALAÇÕES	1.500.00	5.000,00			
4.4.90.52	EQUIPAMENTOS E MATERIAL PERMANENTE	1.500.00	5.000,00			
TOTAL						95.000,00

PREFEITURA MUNICIPAL DE BERTOLINIA

PRAÇA NOSSA SENHORA APARECIDA - CNPJ:06554034/0001-04

Anexo 02

Página 34

Orçamento Programa - Exercício de 2026

NATUREZA DA DESPESA POR ORGÃO E UNIDADE

Lei: , Data:

PODER 02 PODER EXECUTIVO						
ORGÃO 22 SEC MUN DE TRANSPORTE						
UNIDADE 01 SEC MUN DE TRANSPORTE						
Código	Especificação	F.R.	Elemento	Modalidade	Grupo	Categoria Econômica
3.0.00.00	DESPESAS CORRENTES	0.000.000				223.200,00
3.1.00.00	PESSOAL E ENCARGOS SOCIAIS	0.000.000			14.200,00	
3.1.90.00	APLICAÇÕES DIRETAS	0.000.000		13.200,00		
3.1.90.11	VENCIMENTOS E VANTAGENS FIXAS - PESSOAL CIVIL	1.500,00	10.000,00			
3.1.90.13	OBRIGAÇÕES PATRONAIS	1.500,00	1.000,00			
3.1.90.16	OUTRAS DESPESAS VARIÁVEIS - PESSOAL CIVIL	1.500,00	1.000,00			
3.1.90.91	SENTENÇAS JUDICIAIS	1.500,00	1.000,00			
3.1.90.92	DESPESAS DE EXERCÍCIOS ANTERIORES	1.500,00	200,00			
3.1.91.00	APLICAÇÕES DIRETAS- INTRA-ORÇAMENTÁRIAS	0.000.000		1.000,00		
3.1.91.13	OBRIGAÇÕES PATRONAIS	1.500,00	1.000,00			
3.3.00.00	OUTRAS DESPESAS CORRENTES	0.000.000			209.000,00	
3.3.90.00	APLICAÇÕES DIRETAS	0.000.000		209.000,00		
3.3.90.14	DIÁRIAS - CIVIL	1.500,00	10.000,00			
3.3.90.30	MATERIAL DE CONSUMO	1.500,00	80.000,00			
3.3.90.36	OUTROS SERVIÇOS DE TERCEIROS - PESSOA FÍSICA	1.500,00	19.800,00			
3.3.90.39	OUTROS SERVIÇOS DE TERCEIROS - PESSOA JURÍDICA	1.500,00	99.000,00			
3.3.90.92	DESPESAS DE EXERCÍCIOS ANTERIORES	1.500,00	200,00			
4.0.00.00	DESPESAS DE CAPITAL	0.000.000				1.000,00
4.4.00.00	INVESTIMENTOS	0.000.000			1.000,00	
4.4.90.00	APLICAÇÕES DIRETAS	0.000.000		1.000,00		
4.4.90.52	EQUIPAMENTOS E MATERIAL PERMANENTE	1.500,00	1.000,00			
TOTAL						224.200,00

PREFEITURA MUNICIPAL DE BERTOLINIA

PRAÇA NOSSA SENHORA APARECIDA - CNPJ:06554034/0001-04

Anexo 02

Página 35

Orçamento Programa - Exercício de 2026

NATUREZA DA DESPESA POR ORGÃO E UNIDADE

Lei: , Data:

Código	Especificação	F.R.	Elemento	Modalidade	Grupo	Categoria Econômica
PODER	02 PODER EXECUTIVO					
ORGÃO	23 COORDENADORIA DE DEFESA CIVIL					
UNIDADE	01 COORDENADORIA DE DEFESA CIVIL					
3.0.00.00	DESPESAS CORRENTES	0.000.000				75.000,00
3.1.00.00	PESSOAL E ENCARGOS SOCIAIS	0.000.000			55.000,00	
3.1.90.00	APLICAÇÕES DIRETAS	0.000.000		55.000,00		
3.1.90.11	VENCIMENTOS E VANTAGENS FIXAS - PESSOAL CIVIL	1.500.00	50.000,00			
3.1.90.13	OBRIGAÇÕES PATRONAIS	1.500.00	5.000,00			
3.3.00.00	OUTRAS DESPESAS CORRENTES	0.000.000			20.000,00	
3.3.90.00	APLICAÇÕES DIRETAS	0.000.000		20.000,00		
3.3.90.14	DIÁRIAS - CIVIL	1.500.00	5.000,00			
3.3.90.30	MATERIAL DE CONSUMO	1.500.00	5.000,00			
3.3.90.36	OUTROS SERVIÇOS DE TERCEIROS - PESSOA FÍSICA	1.500.00	5.000,00			
3.3.90.39	OUTROS SERVIÇOS DE TERCEIROS - PESSOA JURÍDICA	1.500.00	5.000,00			
4.0.00.00	DESPESAS DE CAPITAL	0.000.000				10.000,00
4.4.00.00	INVESTIMENTOS	0.000.000			10.000,00	
4.4.90.00	APLICAÇÕES DIRETAS	0.000.000		10.000,00		
4.4.90.51	OBRAS E INSTALAÇÕES	1.500.00	5.000,00			
4.4.90.52	EQUIPAMENTOS E MATERIAL PERMANENTE	1.500.00	5.000,00			
TOTAL						85.000,00

PREFEITURA MUNICIPAL DE BERTOLINIA

PRAÇA NOSSA SENHORA APARECIDA - CNPJ:06554034/0001-04

Anexo 02

Página 36

Orçamento Programa - Exercício de 2026

NATUREZA DA DESPESA POR ORGÃO E UNIDADE

Lei: , Data:

PODER 02 PODER EXECUTIVO						
ORGÃO 24 SEC MUN DA MULHER E DA DIVERSIDADE HUMANA						
UNIDADE 01 SEC MUN DA MULHER E DA DIVERSIDADE HUMANA						
Código	Especificação	F.R.	Elemento	Modalidade	Grupo	Categoria Econômica
3.0.00.00	DESPESAS CORRENTES	0.000.000				75.000,00
3.1.00.00	PESSOAL E ENCARGOS SOCIAIS	0.000.000			55.000,00	
3.1.90.00	APLICAÇÕES DIRETAS	0.000.000		55.000,00		
3.1.90.11	VENCIMENTOS E VANTAGENS FIXAS - PESSOAL CIVIL	1.500.00	50.000,00			
3.1.90.13	OBRIGAÇÕES PATRONAIS	1.500.00	5.000,00			
3.3.00.00	OUTRAS DESPESAS CORRENTES	0.000.000			20.000,00	
3.3.90.00	APLICAÇÕES DIRETAS	0.000.000		20.000,00		
3.3.90.14	DIÁRIAS - CIVIL	1.500.00	5.000,00			
3.3.90.30	MATERIAL DE CONSUMO	1.500.00	5.000,00			
3.3.90.36	OUTROS SERVIÇOS DE TERCEIROS - PESSOA FÍSICA	1.500.00	5.000,00			
3.3.90.39	OUTROS SERVIÇOS DE TERCEIROS - PESSOA JURÍDICA	1.500.00	5.000,00			
4.0.00.00	DESPESAS DE CAPITAL	0.000.000				10.000,00
4.4.00.00	INVESTIMENTOS	0.000.000			10.000,00	
4.4.90.00	APLICAÇÕES DIRETAS	0.000.000		10.000,00		
4.4.90.51	OBRAS E INSTALAÇÕES	1.500.00	5.000,00			
4.4.90.52	EQUIPAMENTOS E MATERIAL PERMANENTE	1.500.00	5.000,00			
TOTAL						85.000,00
TOTAL GERAL						73.620.000,00

PREFEITURA MUNICIPAL DE BERTOLINIA

PRAÇA NOSSA SENHORA APARECIDA - CNPJ:06554034/0001-04

Orçamento Programa - Exercício de 2026

Anexo 06

Página 1

Lei: , Data:

PROGRAMA DE TRABALHO

(Inc.II, § 2º, Art.2º)

01 PODER LEGISLATIVO					
00 CÂMARA MUNICIPAL DE BERTOLINIA					
Código	Especificação	Operação Especial	Projetos	Atividades	T o t a l
01	Legislativa		37.000,00	1.650.200,00	1.687.200,00
01	031 Ação Legislativa		37.000,00	1.650.200,00	1.687.200,00
01	031 1003 AÇÃO LEGISLATIVA		37.000,00	1.650.200,00	1.687.200,00
01.031.1003.1001.0000	CONSTRUÇÃO, AMPLIAÇÃO E RECUPERAÇÃO DA SEDE DA CÂMARA MUNICIPAL		25.000,00		25.000,00
01.031.1003.1002.0000	AQUISIÇÃO DE VEÍCULO AUTOMOTOR		12.000,00		12.000,00
01.031.1003.2001.0000	MANUTENÇÃO E ENCARGOS COM A CÂMARA MUNICIPAL DE BERTOLINIA			1.600.500,00	1.600.500,00
01.031.1003.2004.0000	CONTRIBUIÇÃO A ASSOCIAÇÕES DE VEREADORES			13.000,00	13.000,00
01.031.1003.2005.0000	PUBLICIDADES DE EDITAIS E NOTAS			16.000,00	16.000,00
01.031.1003.2026.0000	SUBVENÇÕES SOCIAIS			12.700,00	12.700,00
01.031.1003.2030.0000	ENCARGOS COM FINANCIAMENTO DA DIVIDA			5.000,00	5.000,00
01.031.1003.2044.0000	JUROS DA DIVIDA CONTRATADA			3.000,00	3.000,00
TOTAL		0,00	37.000,00	1.650.200,00	1.687.200,00

PREFEITURA MUNICIPAL DE BERTOLINIA

PRAÇA NOSSA SENHORA APARECIDA - CNPJ:06554034/0001-04

Orçamento Programa - Exercício de 2026

Anexo 06

Página 2

Lei: , Data:

PROGRAMA DE TRABALHO

(Inc.II, § 2º, Art.2º)

02 PODER EXECUTIVO					
01 GABINETE DO PREFEITO MUNICIPAL					
Código	Especificação	Operação Especial	Projetos	Atividades	T o t a l
04	Administração		109.900,00	1.488.954,70	1.598.854,70
04	122 Administração Geral		109.900,00	1.488.954,70	1.598.854,70
04	122 1014 ADMINISTRACAO GERAL			51.200,00	51.200,00
04.122.1014.2002.0000	MANUTENÇÃO E ENCARGOS COM A JUNTA DE SERVIÇO MILITAR			51.200,00	51.200,00
04	122 1015 ADMINISTRACAO GOVERNAMENTAL			923.304,70	923.304,70
04.122.1015.2007.0000	MANUTENÇÃO E ENCARGOS COM O GABINETE DO PREFEITO MUNICIPAL			817.004,70	817.004,70
04.122.1015.2008.0000	MANUTENÇÃO E ENCARGOS COM A ASSESSORIA DE COMUNICAÇÃO			50.100,00	50.100,00
04.122.1015.2009.0000	MANUTENÇÃO E ENCARGOS COM O SETOR DE CERIMONIAL			56.200,00	56.200,00
04	122 1022 AMPLIACAO DA FROTA DE VEICULOS		109.900,00		109.900,00
04.122.1022.1003.0000	AQUISIÇÃO DE VEÍCULO AUTOMOTOR		109.900,00		109.900,00
04	122 1041 ASSISTENCIA JURIDICA			514.450,00	514.450,00
04.122.1041.2006.0000	MANUTENÇÃO E ENCARGOS COM A ASSESSORIA JURIDICA			514.450,00	514.450,00
15	Urbanismo		16.000,00		16.000,00
15	451 Infra-Estrutura Urbana		16.000,00		16.000,00
15	451 1223 INFRA ESTRUTURA URBANA		16.000,00		16.000,00
15.451.1223.1022.0000	CONSTRUÇÃO, INSTALAÇÃO, AMPLIAÇÃO E MANUTENÇAI DE DISTRITO INDUSTRIAL/ OBRAS DE INFRA ESTRUTURA URBANA/		16.000,00		16.000,00
TOTAL		0,00	125.900,00	1.488.954,70	1.614.854,70

PREFEITURA MUNICIPAL DE BERTOLÍNIA

PRAÇA NOSSA SENHORA APARECIDA - CNPJ:06554034/0001-04

Orçamento Programa - Exercício de 2026

Anexo 06

Página 3

Lei: , Data:

PROGRAMA DE TRABALHO

(Inc.II, § 2º, Art.2º)

02 PODER EXECUTIVO					
02 CONTROLADORIA GERAL DO MUNICÍPIO DE BERTOLÍNIA					
Código	Especificação	Operação Especial	Projetos	Atividades	T o t a l
04	Administração			141.900,00	141.900,00
04	122 Administração Geral			141.900,00	141.900,00
04	122 1093 CONTROLE INTERNO			141.900,00	141.900,00
04.122.1093.2022.0000	MANUTENÇÃO E ENCARGOS COM A CONTROLADORIA GERAL DO MUNICIPIO			141.900,00	141.900,00
TOTAL		0,00	0,00	141.900,00	141.900,00

PREFEITURA MUNICIPAL DE BERTOLINIA

PRAÇA NOSSA SENHORA APARECIDA - CNPJ:06554034/0001-04

Orçamento Programa - Exercício de 2026

Anexo 06

Página 4

Lei: , Data:

PROGRAMA DE TRABALHO

(Inc.II, § 2º, Art.2º)

02 PODER EXECUTIVO					
03 SECRETARIA MUNICIPAL DE ADMINISTRAÇÃO					
Código	Especificação	Operação Especial	Projetos	Atividades	T o t a l
04	Administração		103.900,00	6.455.080,00	6.558.980,00
04	122 Administração Geral		103.900,00	6.455.080,00	6.558.980,00
04	122 1013 ADMINISTRACAO FINANCEIRA			463.300,00	463.300,00
04.122.1013.2130.0000	ENCARGOS COM INDENIZAÇÕES E SETENÇAS JUDICIAIS - PRECATORIOS			463.300,00	463.300,00
04	122 1014 ADMINISTRACAO GERAL			5.481.580,00	5.481.580,00
04.122.1014.2017.0000	IMPLANTAÇÃO MANUTENÇÃO DE CASA DE APOIO ESTUDANTE/OUTROS			42.000,00	42.000,00
04.122.1014.2024.0000	MANUTENÇÃO E ENCARGOS COM A SECRETARIA MUNICIPAL DE ADMINISTRACAO			5.099.880,00	5.099.880,00
04.122.1014.2028.0000	MANUTENÇÃO E ENCARGOS COM O SISTEMA DE TELEFONIA MOVEL			18.000,00	18.000,00
04.122.1014.2029.0000	MANUTENÇÃO E ENCARGOS COM O SISTEMA DE TELEFONIA FIXA			10.200,00	10.200,00
04.122.1014.2033.0000	MANUTENÇÃO E ENCARGOS COM O FORNECIMENTO DE AGUA			237.000,00	237.000,00
04.122.1014.2142.0000	MANUTENÇÃO E ENCARGOS COM O PROJETO PREFEITURA ITINERANTE			74.500,00	74.500,00
04	122 1022 AMPLIACAO DA FROTA DE VEICULOS		89.000,00		89.000,00
04.122.1022.1005.0000	AQUISIÇÃO DE VEICULO AUTOMOTOR		89.000,00		89.000,00
04	122 1023 AMPLIACAO DE ORGÃOS PUBLICOS		14.900,00		14.900,00
04.122.1023.1017.0000	CONSTRUCAO, AMPLIACAO E RECUPERACAO DE SEDE DA PREFEITURA MUNICIPAL		14.900,00		14.900,00
04	122 1076 CONTABILIDADE PUBLICA			301.000,00	301.000,00
04.122.1076.2025.0000	MANUTENÇÃO E ENCARGOS COM O SETOR DE CONTABILIDADE			301.000,00	301.000,00
04	122 1078 CONTRIBUIÇÕES			82.100,00	82.100,00
04.122.1078.2034.0000	MANUTENÇÃO E ENCARGOS COM A CONFEDERAÇÃO NACIONAL DOS MUNICÍPIOS- C.N.M			19.000,00	19.000,00
04.122.1078.2035.0000	MANUTENÇÃO E ENCARGOS COM A ASSOCIAÇÃO PIAUIENSE DE MUNICÍPIOS -A.P.P.M.			63.100,00	63.100,00
04	122 1137 DIVULGACAO E PUBLICIDADE			83.500,00	83.500,00
04.122.1137.2031.0000	MANUTENÇÃO E ENCARGOS COM A PUBLICAÇÃO DE DOCUMENTOS OFICIAIS			83.500,00	83.500,00
04	122 1283 PREVIDENCIA BASICA			43.600,00	43.600,00
04.122.1283.2097.0000	BENEFICIOS PREVIDENCIARIOS			43.600,00	43.600,00
06	Segurança Pública			9.500,00	9.500,00
06	181 Policiamento			9.500,00	9.500,00
06	181 1273 POLICIAMENTO MILITAR			9.500,00	9.500,00
06.181.1273.2095.0000	MANUTENÇÃO E ENCARGOS DO CONVÊNIO FIRMADO C/ A SECRET. DE SEGURANÇA DO ESTADO			9.500,00	9.500,00
24	Comunicações			51.600,00	51.600,00
24	124 Controle Interno			51.600,00	51.600,00
24	124 1137 DIVULGACAO E PUBLICIDADE			51.600,00	51.600,00
24.124.1137.2132.0000	MANUTENÇÃO E ENCARGOS COM A TRANSPARENCIA PÚBLICA - PORTAL DA TRANSPARENCIA E AFINS			51.600,00	51.600,00
25	Energia			695.900,00	695.900,00

PREFEITURA MUNICIPAL DE BERTOLINIA

PRAÇA NOSSA SENHORA APARECIDA - CNPJ:06554034/0001-04

Orçamento Programa - Exercício de 2026

Anexo 06

Página 5

Lei: , Data:

PROGRAMA DE TRABALHO

(Inc.II, § 2º, Art.2º)

02		PODER EXECUTIVO			
03		SECRETARIA MUNICIPAL DE ADMINISTRAÇÃO			
Código	Especificação	Operação Especial	Projetos	Atividades	T o t a l
25	752	Energia Elétrica		695.900,00	695.900,00
25	752	1147	ELETRIFICAÇÃO MUNICIPAL	695.900,00	695.900,00
25.752.1147.2032.0000	MANUTENÇÃO E ENCARGOS COM A ENERGIA ELÉTRICA E O CUSTEIO DA ILUMINAÇÃO PÚBLICA			695.900,00	695.900,00
28	Encargos Especiais			1.593.350,00	1.593.350,00
28	846	Outros Encargos Especiais		1.593.350,00	1.593.350,00
28	846	1260	OUTROS ENCARGOS ESPECIAIS	238.950,00	238.950,00
28.846.1260.2037.0000	MANUTENÇÃO E ENCARGOS COM O P.A.S.E.P			238.950,00	238.950,00
28	846	1283	PREVIDENCIA BASICA	1.354.400,00	1.354.400,00
28.846.1283.2036.0000	MANUTENÇÃO E ENCARGOS COM AS OBRIGAÇÕES PATRONAIS - REGIME GERAL			1.354.400,00	1.354.400,00
99	Reserva de Contingência			53.000,00	53.000,00
99	999	Reserva de Contingência		53.000,00	53.000,00
99	999	9999	RESERVA DE CONTIGENCIA	53.000,00	53.000,00
99.999.9999.2999.0000	RESERVA DE CONTIGENCIA			53.000,00	53.000,00
TOTAL		0,00	103.900,00	8.858.430,00	8.962.330,00

PREFEITURA MUNICIPAL DE BERTOLINIA

PRAÇA NOSSA SENHORA APARECIDA - CNPJ:06554034/0001-04

Orçamento Programa - Exercício de 2026

Anexo 06

Página 6

Lei: , Data:

PROGRAMA DE TRABALHO

(Inc.II, § 2º, Art.2º)

02 PODER EXECUTIVO					
04 SECRETARIA MUNICIPAL DE PLANEJAMENTO					
Código	Especificação	Operação Especial	Projetos	Atividades	T o t a l
04	Administração		49.000,00	113.000,00	162.000,00
04	121 Planejamento e Orçamento			113.000,00	113.000,00
04	121 1015 ADMINISTRACAO GOVERNAMENTAL			113.000,00	113.000,00
04.121.1015.2133.0000	MANUTENÇÃO DA SECRETARIA MUNICIPAL DE PLANEJAMENTO E COORDENACAO GERAL			113.000,00	113.000,00
04	123 Administração Financeira		49.000,00		49.000,00
04	123 1022 AMPLIACAO DA FROTA DE VEICULOS		49.000,00		49.000,00
04.123.1022.1006.0000	AQUISIÇÃO DE VEÍCULO AUTOMOTOR		49.000,00		49.000,00
TOTAL		0,00	49.000,00	113.000,00	162.000,00

PREFEITURA MUNICIPAL DE BERTOLINIA

PRAÇA NOSSA SENHORA APARECIDA - CNPJ:06554034/0001-04

Orçamento Programa - Exercício de 2026

Anexo 06

Página 7

Lei: , Data:

PROGRAMA DE TRABALHO

(Inc.II, § 2º, Art.2º)

02 PODER EXECUTIVO**05 SECRETARIA MUNICIPAL DE FINANÇAS**

Código	Especificação	Operação Especial	Projetos	Atividades	T o t a l
04	Administração			236.300,00	236.300,00
04	123 Administração Financeira			236.300,00	236.300,00
04	123 1013 ADMINISTRACAO FINANCEIRA			236.300,00	236.300,00
04.123.1013.2027.0000	MANUTENÇÃO E ENCARGOS COM A SECRETARIA MUNICIPAL DE FINANÇAS			236.300,00	236.300,00
TOTAL		0,00	0,00	236.300,00	236.300,00

PREFEITURA MUNICIPAL DE BERTOLINIA

PRAÇA NOSSA SENHORA APARECIDA - CNPJ:06554034/0001-04

Orçamento Programa - Exercício de 2026

Anexo 06

Página 8

Lei: , Data:

PROGRAMA DE TRABALHO

(Inc.II, § 2º, Art.2º)

02 PODER EXECUTIVO**06 SECRETARIA MUNICIPAL DE EDUCAÇÃO**

Código	Especificação	Operação Especial	Projetos	Atividades	T o t a l
12	Educação		3.838.551,00	26.814.588,00	30.653.139,00
12	361	Ensino Fundamental	3.838.551,00	19.661.478,50	23.500.029,50
12	361	1022 AMPLIACAO DA FROTA DE VEICULOS	1.567.765,00		1.567.765,00
12.361.1022.1012.0000	AQUISIÇÃO DE ONIBUS ESCOLAR		260.300,00		260.300,00
12.361.1022.1013.0000	AQUISIÇÃO DE VEÍCULO AUTOMOTOR		543.100,00		543.100,00
12.361.1022.1014.0000	AQUISIÇÃO DE ONIBUS ESCOLAR		764.365,00		764.365,00
12	361	1023 AMPLIACAO DE ORGÃOS PUBLICOS	1.854.054,00		1.854.054,00
12.361.1023.1023.0000	CONSTRUÇÃO, AMPLIAÇÃO E RECUPERAÇÃO DE PREDIOS PUBLICOS		97.324,00		97.324,00
12.361.1023.1024.0000	CONSTRUÇÃO, AMPLIAÇÃO E RECUPERAÇÃO DE ESCOLAS MUNICIPAIS/ REFEITORIOS/AUDITORIO		857.700,00		857.700,00
12.361.1023.1026.0000	CONSTRUÇÃO, AMPLIAÇÃO E RECUPERAÇÃO DE BIBLIOTECA MUNICIPAL		49.290,00		49.290,00
12.361.1023.1029.0000	CONSTRUÇÃO, AMPLIAÇÃO E RECUPERAÇÃO DE ESCOLAS MUNICIPAIS/ REFEITORIO/AUDITORIO		849.740,00		849.740,00
12	361	1160 ENSINO DE JOVENS E ADULTOS		419.848,00	419.848,00
12.361.1160.2070.0000	MANUTENÇÃO E ENCARGOS COM O ENSINO DE JOVENS E ADULTOS			197.100,00	197.100,00
12.361.1160.2085.0000	MANUTENÇÃO E ENCARGOS C/ A EDUCAÇÃO DE JOVENS E ADULTOS - FUNDEB ADMINIST			159.100,00	159.100,00
12.361.1160.2086.0000	MANUTENÇÃO E ENCARGOS C/ A EDUCAÇÃO DE JOVENS E ADULTOS - FUNDES MAGISTERIO			63.648,00	63.648,00

PREFEITURA MUNICIPAL DE BERTOLINIA

PRAÇA NOSSA SENHORA APARECIDA - CNPJ:06554034/0001-04

Orçamento Programa - Exercício de 2026

Anexo 06

Página 9

Lei: , Data:

PROGRAMA DE TRABALHO

(Inc.II, § 2º, Art.2º)

02 PODER EXECUTIVO**06 SECRETARIA MUNICIPAL DE EDUCAÇÃO**

Código	Especificação	Operação Especial	Projetos	Atividades	T o t a l	
12 361 1161	ENSINO FUNDAMENTAL		416.732,00	19.241.630,50	19.658.362,50	
12.361.1161.1011.0000	AQUISIÇÃO DE VEÍCULO AUTOMOTOR		28.040,00		28.040,00	
12.361.1161.1027.0000	CONSTRUÇÃO, AMPLIAÇÃO E RECUPERAÇÃO DE CAIXAS D'AGUA E CISTERNAS EM ESCOLAS		54.700,00		54.700,00	
12.361.1161.1028.0000	CONSTRUÇÃO, AMPLIAÇÃO E RECUPERAÇÃO DE POÇOS EM ESCOLAS MUNICIPAIS		40.575,00		40.575,00	
12.361.1161.1030.0000	CONSTRUÇÃO, AMPLIAÇÃO E RECUPERAÇÃO DE CAIXAS D'AGUA E CISTERNAS EM ESCOLAS/ POÇOS TUBULARES		10.380,00		10.380,00	
12.361.1161.1031.0000	AQUISIÇÃO DE EQUIPAMENTO P/ ESCOLAS MUNICIPAIS		90.307,00		90.307,00	
12.361.1161.1032.0000	CONSTRUÇÃO, AMPLIAÇÃO E RECUPERAÇÃO DE QUADRAS E GINASIOS EM ESCOLAS MUNICIPAIS		87.600,00		87.600,00	
12.361.1161.1033.0000	CONSTRUÇÃO, AMPLIAÇÃO E RECUPERAÇÃO DE QUADRAS E GINASIOS EM ESCOLAS MUNICIPAIS		46.880,00		46.880,00	
12.361.1161.1057.0000	CONSTRUÇÃO, AMPLIAÇÃO E RECUPERAÇÃO DE BIBLIOTECAS EM ESCOLAS MUNICIPAIS		58.250,00		58.250,00	
12.361.1161.2003.0000	MANUTENÇÃO E ENCARGOS COMA QUOTA DO SALARIO EDUCACAO - Q.S.E.			694.400,00	694.400,00	
12.361.1161.2010.0000	MANUTENÇÃO E ENCARGOS COM O PROGRAMA DINHEIRO DIRETO NA ESCOLA PDDE			63.800,00	63.800,00	
12.361.1161.2015.0000	MANUTENÇÃO E ENCARGOS COM O PROGRAMA DE ALIMENTACAO ESCOLAR PNAE			287.000,00	287.000,00	
12.361.1161.2021.0000	MANUTENÇÃO E ENCARGOS COM O PROGRAMA BRASIL ALFABETIZADO - BRALF			13.800,00	13.800,00	
12.361.1161.2023.0000	MANUTENÇÃO E ENCARGOS COM O PROGRAMA DE TRANSPORTE ESCOLAR PNATE			226.500,00	226.500,00	
12.361.1161.2067.0000	MANUTENÇÃO E ENCARGOS COM O ENSINO FUNDAMENTAL			1.701.600,00	1.701.600,00	
12.361.1161.2076.0000	MANUTENÇÃO E ENCARGOS COM O DEPARTAMENTO DE ENSINO			459.400,00	459.400,00	
12.361.1161.2079.0000	MANUTENÇÃO, RECUPERAÇÃO E CONSERVAÇÃO DE BIBLIOTECA MUNICIPAL			45.700,00	45.700,00	
12.361.1161.2081.0000	MANUTENÇÃO E ENCARGOS C/ O ENSINO FUNDAMENTAL - FUNDEB ADMINISTRATIVO			5.900.171,00	5.900.171,00	
12.361.1161.2082.0000	MANUTENÇÃO E ENCARGOS C/ O ENSINO FUNDAMENTAL - FUNDEB MAGISTERIO			9.796.559,50	9.796.559,50	
12.361.1161.2100.0000	MANUTENÇÃO E ENCARGOS COM CONSELHOS DE ACOMPANHAM. E CONTROLE SOCIAL DO FUNDEB			52.700,00	52.700,00	
12 365	Educação Infantil			7.153.109,50	7.153.109,50	
12 365 1145	EDUCACAO INFANTIL			377.360,00	377.360,00	
12.365.1145.2066.0000	MANUTENÇÃO E ENCARGOS COM O ENSINO INFANTIL			266.980,00	266.980,00	
12.365.1145.2068.0000	MANUTENÇÃO E ENCARGOS COM CRECHES			110.380,00	110.380,00	
12 365 1162	ENSINO INFANTIL			6.775.749,50	6.775.749,50	
12.365.1162.2083.0000	MANUTENÇÃO E ENCARGOS C/ O ENSINO INFANTIL - FUNDEB ADM INISTRATIVO			1.344.763,50	1.344.763,50	
12.365.1162.2084.0000	MANUTENÇÃO E ENCARGOS C/ O ENSINO INFANTIL - FUNDEB MAGISTERIO			4.290.500,00	4.290.500,00	
12.365.1162.2089.0000	MANUTENÇÃO E ENCARGOS C CRECHE FUNDEB ADMINISTRATIVO			374.020,00	374.020,00	
12.365.1162.2090.0000	MANUTENÇÃO E ENCARGOS CRECHE EN INFANTIL FUNDEB MAGISTERIO			766.466,00	766.466,00	
TOTAL			0,00	3.838.551,00	26.814.588,00	30.653.139,00

PREFEITURA MUNICIPAL DE BERTOLINIA

PRAÇA NOSSA SENHORA APARECIDA - CNPJ:06554034/0001-04

Orçamento Programa - Exercício de 2026

Anexo 06

Página 10

Lei: , Data:

PROGRAMA DE TRABALHO

(Inc.II, § 2º, Art.2º)

02 PODER EXECUTIVO**07 SEC MUN DE ESPORTE E LAZER**

Código	Especificação	Operação Especial	Projetos	Atividades	T o t a l
27	Desporto e Lazer		243.665,00	310.900,00	554.565,00
27	695 Turismo		25.350,00		25.350,00
27	695 1223 INFRA ESTRUTURA URBANA		25.350,00		25.350,00
27.695.1223.1051.0000	APOIO A INFRA ESTRUTURA TURISTICA		25.350,00		25.350,00
27	812 Desporto Comunitário		218.315,00	310.900,00	529.215,00
27	812 1125 DESPORTO COMUNITARIO		218.315,00	310.900,00	529.215,00
27.812.1125.1048.0000	CONSTRUÇÃO, AMPLIAÇÃO E RECUPERAÇÃO DE CENTRO ESPORTIVO, QUADRAS E GINASIOS POLIESPORTIVOS, CENTRO MULTIEVENTOS		32.500,00		32.500,00
27.812.1125.1058.0000	CONSTRUÇÃO, AMPLIAÇÃO E RECUPERAÇÃO DE CAMPOS DE FUTEBOL		63.915,00		63.915,00
27.812.1125.1059.0000	CONSTRUÇÃO, AMPLIAÇÃO E RECUPERAÇÃO DE ESTADIO MUNICIPAL		121.900,00		121.900,00
27.812.1125.2069.0000	MANUTENÇÃO E ENCARGOS COM O DESPORTO E O LAZER			173.800,00	173.800,00
27.812.1125.2160.0000	MANUTENÇÃO, RECUPERAÇÃO E CONSERVAÇÃO DE ESTADIO MUNICIPAL			111.300,00	111.300,00
27.812.1125.2161.0000	MANUTENÇÃO, RECUPERAÇÃO E CONSERVAÇÃO DE QUADRAS OU GINASIOS POLIESPORTIVOS			25.800,00	25.800,00
TOTAL		0,00	243.665,00	310.900,00	554.565,00

PREFEITURA MUNICIPAL DE BERTOLINIA

PRAÇA NOSSA SENHORA APARECIDA - CNPJ:06554034/0001-04

Orçamento Programa - Exercício de 2026

Anexo 06

Página 11

Lei: , Data:

PROGRAMA DE TRABALHO

(Inc.II, § 2º, Art.2º)

02 PODER EXECUTIVO					
08 SEC MUN DE OBRAS INFRA ESTR E SERV PUBLICOS					
Código	Especificação	Operação Especial	Projetos	Atividades	T o t a l
15	Urbanismo		3.059.048,00	1.348.930,00	4.407.978,00
15	451 Infra-Estrutura Urbana		2.842.780,00	468.830,00	3.311.610,00
15	451 1223 INFRA ESTRUTURA URBANA		677.900,00	77.100,00	755.000,00
15.451.1223.1019.0000	CONSTRUÇÃO, AMPLIAÇÃO E RECUPERAÇÃO DE PREDIOS PUBLICOS		68.700,00		68.700,00
15.451.1223.1022.0000	CONSTRUÇÃO, INSTALAÇÃO, AMPLIAÇÃO E MANUTENÇAI DE DISTRITO INDUSTRIAL/ OBRAS DE INFRA ESTRUTURA URBANA/		111.850,00		111.850,00
15.451.1223.1039.0000	CONSTRUÇÃO, AMPLIAÇÃO E RECUPERAÇÃO DE PRAÇAS, PARQUES E JARDINS		403.800,00		403.800,00
15.451.1223.1043.0000	CONSTRUÇÃO, AMPLIAÇÃO E RECUPERAÇÃO DE LAVANDERIAS		30.650,00		30.650,00
15.451.1223.1108.0000	CONSTRUÇÃO, AMPLIAÇÃO E RECUPERAÇÃO DO PORTAL DE ENTRADA DA CIDADE		62.900,00		62.900,00
15.451.1223.2146.0000	MANUTENÇÃO, RECUPERAÇÃO E CONSERVAÇÃO DE PRACAS, PARQUES E JARDINS			30.100,00	30.100,00
15.451.1223.2165.0000	MANUTENÇÃO, RECUPERAÇÃO E CONSERVAÇÃO DE OBRAS DE INFRA ESTRUTURA URBANA			29.800,00	29.800,00
15.451.1223.2170.0000	MANUTENÇÃO, RECUPERAÇÃO E CONSERVAÇÃO DO PORTAL DE ENTRADA DA CIDADE			17.200,00	17.200,00
15	451 1261 PARQUE DE EXPOSIÇÃO		108.380,00	47.000,00	155.380,00
15.451.1261.1050.0000	CONSTRUÇÃO, AMPLIAÇÃO E RECUPERAÇÃO DE PARQUES DE EXPOSIÇÃO E DE VAQUEJADA		56.810,00		56.810,00
15.451.1261.1109.0000	CONSTRUÇÃO, AMPLIAÇÃO E RECUPERAÇÃO DO PARQUE DE FESTIV. CULTURAIS DO POVO		51.570,00		51.570,00
15.451.1261.2163.0000	MANUTENÇÃO, RECUPERAÇÃO E CONSERVAÇÃO DE PARQUES DE EXPOSICAO E DE VAQUEJADA			29.800,00	29.800,00
15.451.1261.2171.0000	MANUTENÇÃO, RECUPERAÇÃO E CONSERVAÇÃO DO PARQUE DE FESTIV CULTURAIS DO POVO			17.200,00	17.200,00
15	451 1266 PAVIMENTACAO URBANA		2.056.500,00	344.730,00	2.401.230,00
15.451.1266.1038.0000	CONSTRUÇÃO, AMPLIAÇÃO E RECUPERAÇÃO DE CALÇAMENTO		2.030.700,00		2.030.700,00
15.451.1266.1101.0000	CONSTRUÇÃO, AMPLIAÇÃO E RECUPERAÇÃO DE PAVIMENTACAO ASFALTICA		25.800,00		25.800,00
15.451.1266.2038.0000	MANUTENÇÃO, RECUPERAÇÃO E CONSERVAÇÃO DE CALÇAMENTO			160.230,00	160.230,00
15.451.1266.2144.0000	MANUTENÇÃO, RECUPERAÇÃO E CONSERVAÇÃO DE PAVIMENTACAO ASFALTICA			184.500,00	184.500,00
15	452 Serviços Urbanos		216.268,00	880.100,00	1.096.368,00
15	452 1022 AMPLIACAO DA FROTA DE VEICULOS		180.618,00		180.618,00
15.452.1022.1015.0000	AQUISIÇÃO DE VEÍCULO AUTOMOTOR		180.618,00		180.618,00
15	452 1230 LIMPEZA PUBLICA			577.700,00	577.700,00
15.452.1230.2091.0000	MANUTENÇÃO E ENCARGOS COM A LIMPEZA PUBLICA			577.700,00	577.700,00
15	452 1266 PAVIMENTACAO URBANA			272.300,00	272.300,00
15.452.1266.2094.0000	MANUTENÇÃO E ENCARGOS COM A SECRETARIA MUNICIPAL DE OBRAS E URBANISMO			272.300,00	272.300,00
15	452 1352 SERVIÇOS FUNERARIOS		35.650,00	30.100,00	65.750,00
15.452.1352.1034.0000	CONSTRUÇÃO, AMPLIAÇÃO E RECUPERAÇÃO DE CEMITERIOS		35.650,00		35.650,00
15.452.1352.2147.0000	MANUTENÇÃO, RECUPERAÇÃO E CONSERVAÇÃO DE CEMITERIOS			30.100,00	30.100,00
16	Habitação		57.551,00		57.551,00

PREFEITURA MUNICIPAL DE BERTOLINIA

PRAÇA NOSSA SENHORA APARECIDA - CNPJ:06554034/0001-04

Orçamento Programa - Exercício de 2026

Anexo 06

Página 12

Lei: , Data:

PROGRAMA DE TRABALHO

(Inc.II, § 2º, Art.2º)

02		PODER EXECUTIVO			
08		SEC MUN DE OBRAS INFRA ESTR E SERV PUBLICOS			
Código	Especificação	Operação Especial	Projetos	Atividades	T o t a l
16	481	Habitação Rural	35.534,00		35.534,00
16	481	1204 HABITADOS RURAIS	35.534,00		35.534,00
16.481.1204.1037.0000	ENCARGOS COM A CONSTRUÇÃO DE HABITAÇÕES NA ZONA RURAL		35.534,00		35.534,00
16	482	Habitação Urbana	22.017,00		22.017,00
16	482	1205 HABITADOS URBANOS	22.017,00		22.017,00
16.482.1205.1036.0000	ENCARGOS COM A CONSTRUÇÃO DE HABITAÇÕES NA ZONA URBANA		22.017,00		22.017,00
17	Saneamento		820.686,00	405.800,00	1.226.486,00
17	511	Saneamento Básico Rural	311.418,00	195.400,00	506.818,00
17	511	1000 ABASTECIMENTO E DISTRIBUIÇÃO DE AGUIA	311.418,00	195.400,00	506.818,00
17.511.1000.1042.0000	CONSTRUÇÃO, AMPLIAÇÃO E PERFURAÇÃO DE POÇOS		267.900,00		267.900,00
17.511.1000.1045.0000	CONSTRUÇÃO, AMPLIAÇÃO E RECUPERAÇÃO DE AÇUDES E BARRAGENS		12.618,00		12.618,00
17.511.1000.1106.0000	CONSTRUÇÃO, AMPLIAÇÃO E RECUPERAÇÃO DE CAIXAS D'ÁGUA E CISTERNAS		30.900,00		30.900,00
17.511.1000.2154.0000	MANUTENÇÃO, RECUPERAÇÃO E CONSERVAÇÃO DE AÇUDES E BARRAGENS			30.100,00	30.100,00
17.511.1000.2156.0000	MANUTENÇÃO, RECUPERAÇÃO E CONSERVAÇÃO DE POÇOS ARTESIANOS E TUBULAÇÕES			132.700,00	132.700,00
17.511.1000.2164.0000	MANUTENÇÃO, RECUPERAÇÃO E CONSERVAÇÃO DE CAIXAS D'ÁGUA E CISTERNAS			32.600,00	32.600,00
17	512	Saneamento Básico Urbano	509.268,00	210.400,00	719.668,00
17	512	1000 ABASTECIMENTO E DISTRIBUIÇÃO DE AGUIA	67.017,00	60.200,00	127.217,00
17.512.1000.1040.0000	CONSTRUÇÃO, AMPLIAÇÃO E RECUPERAÇÃO DA REDE DE ABASTECIMENTO D'ÁGUA		41.217,00		41.217,00
17.512.1000.1104.0000	CONSTRUÇÃO, AMPLIAÇÃO E RECUPERAÇÃO DE CHAFARIZES, FONTES E TANQUES		25.800,00		25.800,00
17.512.1000.2152.0000	MANUTENÇÃO, RECUPERAÇÃO E CONSERVAÇÃO DA REDE DE ABSTECIMENTO D'ÁGUA			30.100,00	30.100,00
17.512.1000.2157.0000	MANUTENÇÃO, RECUPERAÇÃO E CONSERVAÇÃO DE CHAFARIZES, FONTES E TANQUES			30.100,00	30.100,00
17	512	1329 SANEAMENTO BASICO URBANO	188.534,00	120.100,00	308.634,00
17.512.1329.1046.0000	CONSTRUÇÃO, AMPLIAÇÃO E RECUPERAÇÃO DE FOSSAS SANITARIAS/ MODULOS SANITARIOS		59.434,00		59.434,00
17.512.1329.1053.0000	CONSTRUÇÃO, AMPLIAÇÃO E RECUPERAÇÃO DE ATERRO SANITARIO		103.300,00		103.300,00
17.512.1329.1105.0000	CONSTRUÇÃO, AMPLIAÇÃO E RECUPERAÇÃO DE UNIDADES SANITARIAS DOMICILIARES		25.800,00		25.800,00
17.512.1329.2148.0000	MANUTENÇÃO, RECUPERAÇÃO E CONSERVAÇÃO DE FOSSAS SANITARIAS			30.100,00	30.100,00
17.512.1329.2150.0000	MANUTENÇÃO, RECUPERAÇÃO E CONSERVAÇÃO DA REDE DE ESGOTAMENTO SANITARIO			29.800,00	29.800,00
17.512.1329.2155.0000	MANUTENÇÃO, RECUPERAÇÃO E CONSERVAÇÃO DE ATERRO SANITARIO			30.100,00	30.100,00
17.512.1329.2158.0000	MANUTENÇÃO, RECUPERAÇÃO E CONSERVAÇÃO DE UNIDADES SANITARIAS DOMICILIARES			30.100,00	30.100,00

PREFEITURA MUNICIPAL DE BERTOLINIA

PRAÇA NOSSA SENHORA APARECIDA - CNPJ:06554034/0001-04

Orçamento Programa - Exercício de 2026

Anexo 06

Página 13

Lei: , Data:

PROGRAMA DE TRABALHO

(Inc.II, § 2º, Art.2º)

02		PODER EXECUTIVO				
08		SEC MUN DE OBRAS INFRA ESTR E SERV PUBLICOS				
Código	Especificação	Operação Especial	Projetos	Atividades	T o t a l	
17	512 1332	SANEAMENTO URBANO	253.717,00	30.100,00	283.817,00	
17.512.1332.1041.0000	CONSTRUÇÃO, AMPLIAÇÃO E RECUPERAÇÃO DA REDE DE ESGOTAMENTO SANITARIO		228.017,00		228.017,00	
17.512.1332.1102.0000	CONSTRUÇÃO, AMPLIAÇÃO E RECUPERAÇÃO DE GALERIAS, BUEIROS E CANAIS DE DRENAGEM		25.700,00		25.700,00	
17.512.1332.2151.0000	MANUTENÇÃO, RECUPERAÇÃO E CONSERVAÇÃO DE GALERIAS, BUEIROS E CANAIS DE DRENAGEM			30.100,00	30.100,00	
25	Energia		58.300,00		58.300,00	
25	752 Energia Elétrica		58.300,00		58.300,00	
25	752 1147	ELETRIFICAÇÃO MUNICIPAL	58.300,00		58.300,00	
25.752.1147.1035.0000	CONSTRUÇÃO, AMPLIAÇÃO E RECUPERAÇÃO DA REDE DE ELETRIFICAÇÃO URBANA E RURAL/ ENERGIA SOLAR		58.300,00		58.300,00	
26	Transporte		805.300,00	221.218,00	1.026.518,00	
26	782 Transporte Rodoviário		805.300,00	221.218,00	1.026.518,00	
26	782 1369	TRANSITO E SISTEMA VIARIO	177.400,00	30.100,00	207.500,00	
26.782.1369.1052.0000	CONSTRUÇÃO, AMPLIAÇÃO E RECUPERAÇÃO DE PONTES, PASSAGENS MOLHADAS, CICLOVIAS E PASSARELAS PARA CAMINHADAS		177.400,00		177.400,00	
26.782.1369.2149.0000	MANUTENÇÃO, RECUPERAÇÃO E CONSERVAÇÃO DE PONTES E PASSAGENS MOLHADAS			30.100,00	30.100,00	
26	782 1374	TRANSPORTE RODOVIARIO	627.900,00	191.118,00	819.018,00	
26.782.1374.1049.0000	CONSTRUÇÃO, AMPLIAÇÃO E RECUPERAÇÃO DE TERMINAL RODOVIARIO		72.300,00		72.300,00	
26.782.1374.1060.0000	CONSTRUÇÃO, AMPLIAÇÃO E RECUPERAÇÃO DE ESTRADAS VICINAIS		555.600,00		555.600,00	
26.782.1374.2145.0000	MANUTENÇÃO, RECUPERAÇÃO E CONSERVAÇÃO DE ESTRADAS VICINAIS			161.018,00	161.018,00	
26.782.1374.2153.0000	MANUTENÇÃO, RECUPERAÇÃO E CONSERVAÇÃO DE TERMINAL RODOVIARIO			30.100,00	30.100,00	
TOTAL		0,00	4.800.885,00	1.975.948,00	6.776.833,00	

PREFEITURA MUNICIPAL DE BERTOLINIA

PRAÇA NOSSA SENHORA APARECIDA - CNPJ:06554034/0001-04

Orçamento Programa - Exercício de 2026

Anexo 06

Página 14

Lei: , Data:

PROGRAMA DE TRABALHO

(Inc.II, § 2º, Art.2º)

02 PODER EXECUTIVO					
09 SEC MUN DE AGRIC, DES ECON E PESCA					
Código	Especificação	Operação Especial	Projetos	Atividades	T o t a l
20	Agricultura		559.600,00	600.500,00	1.160.100,00
20	122 Administração Geral		83.730,00		83.730,00
20	122 1022 AMPLIACAO DA FROTA DE VEICULOS		83.730,00		83.730,00
20.122.1022.1009.0000	AQUISIÇÃO DE VEICULO AUTOMOTOR		83.730,00		83.730,00
20	605 Abastecimento		339.400,00	523.300,00	862.700,00
20	605 1275 POLITICA AGROPECUARIA		339.400,00	300.900,00	640.300,00
20.605.1275.1047.0000	CONSTRUÇÃO, AMPLIAÇÃO E RECUPERAÇÃO DE MERCADOS E MATADOUROS PUBLICOS		339.400,00		339.400,00
20.605.1275.2046.0000	MANUTENÇÃO DAS AÇÕES DA SEC MUN DE AGRICULTURA E ABASTECIMENTO			231.000,00	231.000,00
20.605.1275.2103.0000	MANUTENÇÃO E ENCARGOS COM O SEGURO GARANTIA SAFRA			44.100,00	44.100,00
20.605.1275.2159.0000	MANUTENÇÃO, RECUPERAÇÃO E CONSERVAÇÃO DE MERCADOS E MATADOUROS PUBLICOS			25.800,00	25.800,00
20	605 1286 PRODUÇÃO AGROPECUARIA			222.400,00	222.400,00
20.605.1286.2087.0000	MANUTENÇÃO E ENCARGOS C/O DEPART AM. DE AGRICULTURA, REF. AGRARIA E REC. HIDRICOS			222.400,00	222.400,00
20	606 Extensão Rural		136.470,00	77.200,00	213.670,00
20	606 1022 AMPLIACAO DA FROTA DE VEICULOS		126.820,00	77.200,00	204.020,00
20.606.1022.1016.0000	AQUISIÇÃO DE PATROL, PATRULHA MECANIZADA E OUTROS EQUIPAMENTOS AFINS		126.820,00		126.820,00
20.606.1022.2174.0000	MANUT. E CONSERVAÇÃO DE PATROL, PATRULHA MECANIZADA E OUTROS EQUIPAMENTOS AFINS			77.200,00	77.200,00
20	606 1181 EXPANSÃO DA AGROPECUARIA IRRIGADA		9.650,00		9.650,00
20.606.1181.1044.0000	IMPLANTAÇÃO DE HORTAS CONIUNITARIAS		9.650,00		9.650,00
TOTAL		0,00	559.600,00	600.500,00	1.160.100,00

PREFEITURA MUNICIPAL DE BERTOLINIA

PRAÇA NOSSA SENHORA APARECIDA - CNPJ:06554034/0001-04

Orçamento Programa - Exercício de 2026

Anexo 06

Página 15

Lei: , Data:

PROGRAMA DE TRABALHO

(Inc.II, § 2º, Art.2º)

02		PODER EXECUTIVO			
10		SECRETARIA MUNICIPAL DE SAÚDE			
Código	Especificação	Operação Especial	Projetos	Atividades	T o t a l
10	Saúde		1.369.170,00	10.476.156,30	11.845.326,30
10	271	Previdência Básica		222.900,00	222.900,00
10	271	1283 PREVIDENCIA BASICA		222.900,00	222.900,00
10.271.1283.2097.0000	BENEFICIOS PREVIDENCIARIOS			222.900,00	222.900,00
10	301	Atenção Básica	944.870,00	9.881.256,30	10.826.126,30
10	301	1022 AMPLIACAO DA FROTA DE VEICULOS	944.870,00		944.870,00
10.301.1022.1007.0000	AQUISIÇÃO DE VEICULO AUTOMOTOR		143.570,00		143.570,00
10.301.1022.1008.0000	AQUISIÇÃO DE AMBULANCIA/ AMBULANCIA SAMU		594.500,00		594.500,00
10.301.1022.1056.0000	AQUISIÇÃO DE UNIDADE MOVEL DE SAUDE/UNID ODONTOLOGICA MOVEL		206.800,00		206.800,00
10	301	1042 ASSISTENCIA MEDICA E HOSPITALAR		138.040,00	138.040,00
10.301.1042.2167.0000	MANUTENÇÃO DAS AÇÕES DE COMBATE A COVID-19 - ATENÇÃO ESPECIALIZADA			138.040,00	138.040,00
10	301	1047 ASSISTENCIA MEDICA E HOSPITALAR		1.138.215,00	1.138.215,00
10.301.1047.2059.0000	MANUTENÇÃO E ENCARGOS COM O PROGRAMA DE AGENTES COMUNITARIOS DE SAUDE			618.800,00	618.800,00
10.301.1047.2063.0000	MANUTENÇÃO E ENCARGOS COM O PROGRAMA DE SAUDE DA FAMILIA			519.415,00	519.415,00
10	301	1052 ATENÇÃO BASICA		8.605.001,30	8.605.001,30
10.301.1052.2055.0000	MANUTENÇÃO E ENCARGOS COM O FUNDO MUNICIPAL DE SAUDE - FMS			2.973.211,30	2.973.211,30
10.301.1052.2058.0000	MANUTENÇÃO E ENCARGOS COM O PROGRAMA DE ATENÇÃO BASICA			2.988.100,00	2.988.100,00
10.301.1052.2060.0000	MANUTENÇÃO E ENCARGOS COM A ATENÇÃO PRIMARIA EM SAUDE - APS			146.600,00	146.600,00
10.301.1052.2061.0000	MANUTENÇÃO E ENCARGOS COM O PROGRAMA DE EDUCAÇÃO PERMANENTE A PROFISSIONAIS			57.700,00	57.700,00
10.301.1052.2062.0000	MANUTENÇÃO E ENCARGOS COM O PROGRAMA DE SAUDE BUCAL			202.100,00	202.100,00
10.301.1052.2064.0000	MANUTENÇÃO E ENCARGOS COM O PROGRAMA DE CAMPANHAS DE VACINACAO			70.609,00	70.609,00
10.301.1052.2098.0000	MANUTENÇÃO E ENCARGOS COM A SECRETARIA MUNICIPAL DE SAUDE			1.100.381,00	1.100.381,00
10.301.1052.2099.0000	MANUTENÇÃO E ENCARGOS COM O CONSELHO MUNICIPAL DE SAUDE			48.700,00	48.700,00
10.301.1052.2138.0000	MANUTENÇÃO E ENCARGOS COM O SERVIÇO DE ATENDIMENTO MOVEL DE URGENCIA			787.600,00	787.600,00
10.301.1052.2143.0000	MANUTENÇÃO E ENCARGOS COM O LABORATÓRIO DE PROTESE DENTARIA			41.200,00	41.200,00
10.301.1052.2166.0000	MANUTENÇÃO DAS AÇÕES DE COMBATE A COVID-19 - ATENÇÃO BASICA			188.800,00	188.800,00
10	302	Assistência Hospitalar e Ambulatorial	424.300,00		424.300,00
10	302	1023 AMPLIACAO DE ORGÃOS PUBLICOS	424.300,00		424.300,00
10.302.1023.1020.0000	CONSTRUÇÃO, AMPLIAÇÃO E RECUPERAÇÃO DA SEDE DA SECRETARIA DE SAUDE/ REDE DE ENERGIA DA SAUDE		221.200,00		221.200,00
10.302.1023.1021.0000	CONSTRUÇÃO, AMPLIAÇÃO E RECUPERAÇÃO DE UNIDADES DE SAUDE		203.100,00		203.100,00
10	303	Suporte Profilático e Terapêutico		51.000,00	51.000,00
10	303	1048 ASSISTENCIA FARMACEUTICA		51.000,00	51.000,00
10.303.1048.2057.0000	MANUTENÇÃO E ENCARGOS COM O PROGRAMA DE ASSISTENCIA FARMACEUTICA BASICA			51.000,00	51.000,00

PREFEITURA MUNICIPAL DE BERTOLINIA

PRAÇA NOSSA SENHORA APARECIDA - CNPJ:06554034/0001-04

Orçamento Programa - Exercício de 2026

Anexo 06

Página 16

Lei: , Data:

PROGRAMA DE TRABALHO

(Inc.II, § 2º, Art.2º)

02		PODER EXECUTIVO			
10		SECRETARIA MUNICIPAL DE SAÚDE			
Código	Especificação	Operação Especial	Projetos	Atividades	T o t a l
10	304	Vigilância Sanitária		161.700,00	161.700,00
10	304	1382 VIGILANCIA SANITARIA		161.700,00	161.700,00
10.304.1382.2056.0000	MANUTENÇÃO E ENCARGOS COM PROGRAMA DE VIGILANCIA EM SAUDE			161.700,00	161.700,00
10	305	Vigilância Epidemiológica		159.300,00	159.300,00
10	305	1381 VIGILANCIA EPIDEMIOLOGICA		159.300,00	159.300,00
10.305.1381.2065.0000	TETO FINANCEIRO DE VIGILANCIA EM SAUDE			159.300,00	159.300,00
TOTAL		0,00	1.369.170,00	10.476.156,30	11.845.326,30

PREFEITURA MUNICIPAL DE BERTOLINIA

PRAÇA NOSSA SENHORA APARECIDA - CNPJ:06554034/0001-04

Orçamento Programa - Exercício de 2026

Anexo 06

Página 17

Lei: , Data:

PROGRAMA DE TRABALHO

(Inc.II, § 2º, Art.2º)

02 PODER EXECUTIVO**11 SEC MUN DE ASSISTÊNCIA SOCIAL**

Código	Especificação	Operação Especial	Projetos	Atividades	T o t a l
08	Assistência Social		439.200,00	2.321.001,00	2.760.201,00
08	243	Assistência à Criança e ao Adolescente	1.200,00	506.491,00	507.691,00
08	243	1029 APOIO INTEGRADO A CRIANÇA E AO ADOLESCENTE	1.200,00	506.491,00	507.691,00
08.243.1029.1004.0000	AQUISIÇÃO DE VEICULO AUTOMOTOR		1.200,00		1.200,00
08.243.1029.2039.0000	MANUTENÇÃO E ENCARGOS DO FUNDO MUNICIPAL DOS DIREITOS DA CRIANÇA E ADOLESCENTES			18.200,00	18.200,00
08.243.1029.2040.0000	MANUTENÇÃO E ENCARGOS DE OUTROS PROJETOS DO FMDCA			36.400,00	36.400,00
08.243.1029.2041.0000	MANUTENÇÃO E ENCARGOS COM O CONSELHO TUTELAR			182.000,00	182.000,00
08.243.1029.2042.0000	PROGRAMA DE APOIO E COMBATE A EXPLORAÇÃO SEXUAL			4.800,00	4.800,00
08.243.1029.2135.0000	MANUTENÇÃO E ENCARGOS COM O PROGRAMA PRIMEIRA INFANCIA NO SUAS			265.091,00	265.091,00
08	244	Assistência Comunitária	438.000,00	1.803.110,00	2.241.110,00
08	244	1015 ADMINISTRACAO GOVERNAMENTAL	159.800,00		159.800,00
08.244.1015.1004.0000	AQUISIÇÃO DE VEICULO AUTOMOTOR		159.800,00		159.800,00
08	244	1023 AMPLIACAO DE ORGÃOS PUBLICOS	278.200,00		278.200,00
08.244.1023.1018.0000	CONSTRUÇÃO, AMPLIAÇÃO E RECUPERAÇÃO DE PREDIOS PUBLICOS/ CRAS /OUTROS		278.200,00		278.200,00
08	244	1039 ASSISTENCIA COMUNITARIA		1.735.310,00	1.735.310,00
08.244.1039.2011.0000	MANUTENÇÃO E ENCARGOS COM SCFV/ PBV / PBF			499.400,00	499.400,00
08.244.1039.2012.0000	ENCARGOS C/ A CONCESSÃO DE BENEFÍCIOS EVENTUAIS ASISTENCIAIS E EMERGENCIAIS			54.290,00	54.290,00
08.244.1039.2016.0000	MANUTENÇÃO DA SECRETARIA DE TRABALHO E ASSUNTOS COMUNITARIOS E ASS SOCIAL			423.650,00	423.650,00
08.244.1039.2020.0000	MANUTENÇÃO E ENCARGOS COM OUTROS PROGRAMAS DA ASSISTENCIA SOCIAL			109.800,00	109.800,00
08.244.1039.2043.0000	MANUTENÇÃO E ENCARGOS COM O PROGRAMA DE GESTÃO DO BOLSA FAMILIA - I.G.D.B.F			198.900,00	198.900,00
08.244.1039.2106.0000	MANUTENÇÃO E ENCARGOS COM O PROG. DE GESTÃO DESCENTRALIZADA DO SUAS - I.G.D. SUAS			164.600,00	164.600,00
08.244.1039.2108.0000	MANUTENÇÃO E ENCARGOS COM O FUNDO MUNICIPAL DE ASSISTENCIA SOCIAL . F.M.A.S			202.745,00	202.745,00
08.244.1039.2168.0000	MANUTENÇÃO DAS AÇÕES DE COMBATE A COVID-19 - MDS FNAS SUAS			42.925,00	42.925,00
08.244.1039.2172.0000	MANUTENÇÃO E ENCARGOS COM O PROGRAMA BOLSA FAMILIA MUNICIPAL			25.200,00	25.200,00
08.244.1039.2173.0000	MANUT. E ENCARGOS C/ A CONCESSÃO DE CNH'S A PESSOAS ESPECIAIS E DE BAIXA RENDA			13.800,00	13.800,00
08	244	1352 SERVIÇOS FUNERARIOS		67.800,00	67.800,00
08.244.1352.2110.0000	MANUTENÇÃO E ENCARGOS COM SERVIÇOS FUNERARIOS A PESSOAS CARENTES			67.800,00	67.800,00
08	274	Previdência Especial		11.400,00	11.400,00
08	274	1283 PREVIDENCIA BASICA		11.400,00	11.400,00
08.274.1283.2097.0000	BENEFICIOS PREVIDENCIARIOS			11.400,00	11.400,00
11	Trabalho			6.900,00	6.900,00
11	334	Fomento ao Trabalho		6.900,00	6.900,00

PREFEITURA MUNICIPAL DE BERTOLINIA

PRAÇA NOSSA SENHORA APARECIDA - CNPJ:06554034/0001-04

Orçamento Programa - Exercício de 2026

Anexo 06

Página 18

Lei: , Data:

PROGRAMA DE TRABALHO

(Inc.II, § 2º, Art.2º)

02 PODER EXECUTIVO					
11 SEC MUN DE ASSISTÊNCIA SOCIAL					
Código	Especificação	Operação Especial	Projetos	Atividades	T o t a l
11 334 1038	ASSISTENCIA AO PRODUTOR			6.900,00	6.900,00
11.334.1038.2013.0000	MANUTENÇÃO DO DEP. DE FORMAÇÃO DE NUCLEOS DE ARTES			6.900,00	6.900,00
TOTAL		0,00	439.200,00	2.327.901,00	2.767.101,00

PREFEITURA MUNICIPAL DE BERTOLINIA

PRAÇA NOSSA SENHORA APARECIDA - CNPJ:06554034/0001-04

Orçamento Programa - Exercício de 2026

Anexo 06

Página 19

Lei: , Data:

PROGRAMA DE TRABALHO

(Inc.II, § 2º, Art.2º)

02		PODER EXECUTIVO			
12		HOSPITAL MUNICIPAL RITA MARTINS			
Código	Especificação	Operação Especial	Projetos	Atividades	T o t a l
10	Saúde		254.700,00	989.500,00	1.244.200,00
10	302	Assistência Hospitalar e Ambulatorial	254.700,00	989.500,00	1.244.200,00
10	302	1042 ASSISTENCIA MEDICA E HOSPITALAR	254.700,00	989.500,00	1.244.200,00
10.302.1042.1054.0000	CONSTRUÇÃO, AMPLIAÇÃO E RECUPERAÇÃO DO HOSPITAL MUNICIPAL RITA MARTINS/ REDE DE ENERGIA		194.000,00		194.000,00
10.302.1042.1055.0000	AQUISIÇÃO DE AMBULANCIA		60.700,00		60.700,00
10.302.1042.2096.0000	MANUTENÇÃO E ENCARGOS COM O HOSPITAL MUNICIPAL RITA MARTINS			989.500,00	989.500,00
TOTAL		0,00	254.700,00	989.500,00	1.244.200,00

PREFEITURA MUNICIPAL DE BERTOLINIA

PRAÇA NOSSA SENHORA APARECIDA - CNPJ:06554034/0001-04

Orçamento Programa - Exercício de 2026

Anexo 06

Página 20

Lei: , Data:

PROGRAMA DE TRABALHO

(Inc.II, § 2º, Art.2º)

02 PODER EXECUTIVO					
13 PREVIDENCIA SOCIAL DO MUNICÍPIO DE BERTOLINIA					
Código	Especificação	Operação Especial	Projetos	Atividades	T o t a l
09	Previdência Social			2.540.000,00	2.540.000,00
09	272	Previdência do Regime Estatutário		2.540.000,00	2.540.000,00
09	272	1017	ADMINISTRACAO PREVIDENCIARIA	2.540.000,00	2.540.000,00
09.272.1017.2122.0000	GESTÃO DO FUNDO DE PREVIDÊNCIA			418.000,00	418.000,00
09.272.1017.2123.0000	BENEFICIOS PREVIDENCIÁRIOS			2.072.000,00	2.072.000,00
09.272.1017.2124.0000	BENEFÍCIOS PREVIDENCIARIOS - PODER LEGISLATIVO			50.000,00	50.000,00
99	Reserva de Contingência			1.100.000,00	1.100.000,00
99	999	Reserva de Contingência		1.100.000,00	1.100.000,00
99	999	9999	RESERVA DE CONTIGENCIA	1.100.000,00	1.100.000,00
99.999.9999.2999.0000	RESERVA DE CONTIGENCIA			1.100.000,00	1.100.000,00
TOTAL		0,00	0,00	3.640.000,00	3.640.000,00

PREFEITURA MUNICIPAL DE BERTOLINIA

PRAÇA NOSSA SENHORA APARECIDA - CNPJ:06554034/0001-04

Orçamento Programa - Exercício de 2026

Anexo 06

Página 21

Lei: , Data:

PROGRAMA DE TRABALHO

(Inc.II, § 2º, Art.2º)

02 PODER EXECUTIVO					
14 PROCURADORIA GERAL DO MUNICÍPIO DE BERTOLÍNIA					
Código	Especificação	Operação Especial	Projetos	Atividades	T o t a l
04	Administração			202.000,00	202.000,00
04	122 Administração Geral			202.000,00	202.000,00
04	122 1041 ASSISTENCIA JURIDICA			202.000,00	202.000,00
04.122.1041.2125.0000	MANUTENÇÃO E ENCARGOS COM A PROCURADORIA GERAL DO MUNICÍPIO DE BERTOLINEA			202.000,00	202.000,00
TOTAL		0,00	0,00	202.000,00	202.000,00

PREFEITURA MUNICIPAL DE BERTOLINIA

PRAÇA NOSSA SENHORA APARECIDA - CNPJ:06554034/0001-04

Orçamento Programa - Exercício de 2026

Anexo 06

Página 22

Lei: , Data:

PROGRAMA DE TRABALHO

(Inc.II, § 2º, Art.2º)

02 PODER EXECUTIVO					
15 SECRETARIA MUNICIPAL DA JUVENTUDE					
Código	Especificação	Operação Especial	Projetos	Atividades	T o t a l
14	Direitos da Cidadania			115.100,00	115.100,00
14	422 Direitos Individuais, Coletivos e Difusos			115.100,00	115.100,00
14	422 1029 APOIO INTEGRADO A CRIANÇA E AO ADOLESCENTE			115.100,00	115.100,00
14.422.1029.2126.0000	MANUTENÇÃO E ENCARGOS COM A SECRETARIA MUNICIPAL DA JUVENTUDE			115.100,00	115.100,00
TOTAL		0,00	0,00	115.100,00	115.100,00

PREFEITURA MUNICIPAL DE BERTOLINIA

PRAÇA NOSSA SENHORA APARECIDA - CNPJ:06554034/0001-04

Orçamento Programa - Exercício de 2026

Anexo 06

Página 23

Lei: , Data:

PROGRAMA DE TRABALHO

(Inc.II, § 2º, Art.2º)

02 PODER EXECUTIVO					
16 OUVIDORIA GERAL DO MUNICÍPIO DE BERTOLÍNIA					
Código	Especificação	Operação Especial	Projetos	Atividades	T o t a l
04	Administração			123.000,00	123.000,00
04	122 Administração Geral			123.000,00	123.000,00
04	122 1014 ADMINISTRACAO GERAL			123.000,00	123.000,00
04.122.1014.2127.0000	MANUTENÇÃO E ENCARGOS CCM A OUVIDORIA GERAL DO MUNICÍPIO DE BERTOLINEA			123.000,00	123.000,00
TOTAL		0,00	0,00	123.000,00	123.000,00

PREFEITURA MUNICIPAL DE BERTOLINIA

PRAÇA NOSSA SENHORA APARECIDA - CNPJ:06554034/0001-04

Orçamento Programa - Exercício de 2026

Anexo 06

Página 24

Lei: , Data:

PROGRAMA DE TRABALHO

(Inc.II, § 2º, Art.2º)

02 PODER EXECUTIVO					
17 SECRETARIA MUNICIPAL DE GOVERNO					
Código	Especificação	Operação Especial	Projetos	Atividades	T o t a l
04	Administração			94.500,00	94.500,00
04	122 Administração Geral			94.500,00	94.500,00
04	122 1015 ADMINISTRACAO GOVERNAMENTAL			94.500,00	94.500,00
04.122.1015.2140.0000	MANUTENÇÃO E ENCARGOS CCM A SECRETARIA MUNICIPAL DE GOVERNO			94.500,00	94.500,00
TOTAL		0,00	0,00	94.500,00	94.500,00

PREFEITURA MUNICIPAL DE BERTOLINIA

PRAÇA NOSSA SENHORA APARECIDA - CNPJ:06554034/0001-04

Orçamento Programa - Exercício de 2026

Anexo 06

Página 25

Lei: , Data:

PROGRAMA DE TRABALHO

(Inc.II, § 2º, Art.2º)

02 PODER EXECUTIVO**19 SECRETARIA MUNICIPAL DE CULTURA, CIDADE E TURISMO**

Código	Especificação	Operação Especial	Projetos	Atividades	T o t a l
13	Cultura		198.800,00	686.195,00	884.995,00
13	392	Difusão Cultural	198.800,00	686.195,00	884.995,00
13	392	1130 DIFUSÃO CULTURAL	190.200,00	668.995,00	859.195,00
13.392.1130.1025.0000	CONSTRUÇÃO, AMPLIAÇÃO E RECUPERAÇÃO DE CENTRO DE CONVENÇÕES/ESPAÇO MULTIEVENTOS		190.200,00		190.200,00
13.392.1130.2045.0000	AÇÕES DE APOIO AO SETOR CULTURAL			184.275,00	184.275,00
13.392.1130.2078.0000	MANUTENÇÃO E ENCARGOS COM A SECRETARIA MUNICIPAL DE CULTURA			459.120,00	459.120,00
13.392.1130.2162.0000	MANUTENÇÃO, RECUPERAÇÃO E CONSERVAÇÃO DE CENTRO DE CONVENÇÕES			25.600,00	25.600,00
13	392	1137 DIVULGACAO E PUBLICIDADE	8.600,00	17.200,00	25.800,00
13.392.1137.1107.0000	CONSTRUÇÃO, AMPLIAÇÃO E RECUPERACAO DE RADIO COMUNITARIA		8.600,00		8.600,00
13.392.1137.2169.0000	MANUTENÇÃO, RECUPERAÇÃO E CONSERVAÇÃO DE RADIO COMUNITARIA			17.200,00	17.200,00
TOTAL		0,00	198.800,00	686.195,00	884.995,00

PREFEITURA MUNICIPAL DE BERTOLINIA

PRAÇA NOSSA SENHORA APARECIDA - CNPJ:06554034/0001-04

Orçamento Programa - Exercício de 2026

Anexo 06

Página 26

Lei: , Data:

PROGRAMA DE TRABALHO

(Inc.II, § 2º, Art.2º)

02		PODER EXECUTIVO			
20		SEC MUN DE MEIO AMBIENTE E SUSTENTABILIDADE			
Código	Especificação	Operação Especial	Projetos	Atividades	T o t a l
18	Gestão Ambiental			265.356,00	265.356,00
18	542	Controle Ambiental		265.356,00	265.356,00
18	542	1282	PRESERVAÇÃO DE RECURSOS NATURAIS RENOVAVEIS	265.356,00	265.356,00
18.542.1282.2088.0000	MANUTENÇÃO E ENCARGOS C /SEC MUN. DE MEIO AMBIENTE			265.356,00	265.356,00
TOTAL		0,00	0,00	265.356,00	265.356,00

PREFEITURA MUNICIPAL DE BERTOLINIA

PRAÇA NOSSA SENHORA APARECIDA - CNPJ:06554034/0001-04

Orçamento Programa - Exercício de 2026

Anexo 06

Página 27

Lei: , Data:

PROGRAMA DE TRABALHO

(Inc.II, § 2º, Art.2º)

02 PODER EXECUTIVO					
21 SEC MUN DE COMUNICAÇÃO					
Código	Especificação	Operação Especial	Projetos	Atividades	T o t a l
04	Administração			95.000,00	95.000,00
04	122 Administração Geral			95.000,00	95.000,00
04	122 1014 ADMINISTRACAO GERAL			95.000,00	95.000,00
04.122.1014.2093.0000	MANUTENÇÃO E ENCARGOS DA SEC DE COMUNICAÇÃO			95.000,00	95.000,00
TOTAL		0,00	0,00	95.000,00	95.000,00

PREFEITURA MUNICIPAL DE BERTOLINIA

PRAÇA NOSSA SENHORA APARECIDA - CNPJ:06554034/0001-04

Orçamento Programa - Exercício de 2026

Anexo 06

Página 28

Lei: , Data:

PROGRAMA DE TRABALHO

(Inc.II, § 2º, Art.2º)

02 PODER EXECUTIVO					
22 SEC MUN DE TRANSPORTE					
Código	Especificação	Operação Especial	Projetos	Atividades	T o t a l
26	Transporte			224.200,00	224.200,00
26	782 Transporte Rodoviário			224.200,00	224.200,00
26	782 1374 TRANSPORTE RODOVIARIO			224.200,00	224.200,00
26.782.1374.2131.0000	MANUTENÇÃO E ENCARGOS COM SEC MUN DE TRANSPORTES			224.200,00	224.200,00
TOTAL		0,00	0,00	224.200,00	224.200,00

PREFEITURA MUNICIPAL DE BERTOLINIA

PRAÇA NOSSA SENHORA APARECIDA - CNPJ:06554034/0001-04

Orçamento Programa - Exercício de 2026

Anexo 06

Página 29

Lei: , Data:

PROGRAMA DE TRABALHO

(Inc.II, § 2º, Art.2º)

02 PODER EXECUTIVO					
23 COORDENADORIA DE DEFESA CIVIL					
Código	Especificação	Operação Especial	Projetos	Atividades	T o t a l
04	Administração			85.000,00	85.000,00
04	122 Administração Geral			85.000,00	85.000,00
04	122 1014 ADMINISTRACAO GERAL			85.000,00	85.000,00
04.122.1014.2102.0000	MANUTENÇÃO E ENCARGOS DA COORDENADORIA DE DEFESA CIVIL			85.000,00	85.000,00
TOTAL		0,00	0,00	85.000,00	85.000,00

PREFEITURA MUNICIPAL DE BERTOLINIA

PRAÇA NOSSA SENHORA APARECIDA - CNPJ:06554034/0001-04

Orçamento Programa - Exercício de 2026

Anexo 06

Página 30

Lei: , Data:

PROGRAMA DE TRABALHO

(Inc.II, § 2º, Art.2º)

02 PODER EXECUTIVO					
24 SEC MUN DA MULHER E DA DIVERSIDADE HUMANA					
Código	Especificação	Operação Especial	Projetos	Atividades	T o t a l
04	Administração			85.000,00	85.000,00
04	122 Administração Geral			85.000,00	85.000,00
04	122 1014 ADMINISTRACAO GERAL			85.000,00	85.000,00
04.122.1014.2101.0000	MANUTENÇÃO E ENCARGOS DA SEC DA MULHER E DIVERSIDADE HUMANA			85.000,00	85.000,00
TOTAL		0,00	0,00	85.000,00	85.000,00
TOTAL GERAL		0,00	12.020.371,00	61.599.629,00	73.620.000,00

PREFEITURA MUNICIPAL DE BERTOLINIA

PRAÇA NOSSA SENHORA APARECIDA - CNPJ:06554034/0001-04

Orçamento Programa - Exercício de 2026

Anexo 07

Página 1

Lei: , Data:

**PROGRAMA DE TRABALHO DO GOVERNO
DEMONSTRATIVO DE FUNÇÕES, SUBFUNÇÕES E PROGRAMAS
POR PROJETOS, ATIVIDADES E OPERAÇÕES ESPECIAIS**
(Inc.II, § 2º, Art.2º)

Código	Especificação	Operação Especial	Projetos	Atividades	T o t a l
01	Legislativa	0,00	37.000,00	1.650.200,00	1.687.200,00
01	031 Ação Legislativa	0,00	37.000,00	1.650.200,00	1.687.200,00
01	031 1003 AÇÃO LEGISLATIVA	0,00	37.000,00	1.650.200,00	1.687.200,00
01.031.1003.1001.0000	CONSTRUÇÃO, AMPLIAÇÃO E RECUPERAÇÃO DA SEDE DA CÂMARA MUNICIPAL	0,00	25.000,00	0,00	25.000,00
01.031.1003.1002.0000	AQUISIÇÃO DE VEÍCULO AUTOMOTOR	0,00	12.000,00	0,00	12.000,00
01.031.1003.2001.0000	MANUTENÇÃO E ENCARGOS COM A CÂMARA MUNICIPAL DE BERTOLINIA	0,00	0,00	1.600.500,00	1.600.500,00
01.031.1003.2004.0000	CONTRIBUIÇÃO A ASSOCIAÇÕES DE VEREADORES	0,00	0,00	13.000,00	13.000,00
01.031.1003.2005.0000	PUBLICIDADES DE EDITAIS E NOTAS	0,00	0,00	16.000,00	16.000,00
01.031.1003.2026.0000	SUBVENÇÕES SOCIAIS	0,00	0,00	12.700,00	12.700,00
01.031.1003.2030.0000	ENCARGOS COM FINANCIAMENTO DA DIVIDA	0,00	0,00	5.000,00	5.000,00
01.031.1003.2044.0000	JUROS DA DIVIDA CONTRATADA	0,00	0,00	3.000,00	3.000,00
04	Administração	0,00	262.800,00	9.119.734,70	9.382.534,70
04	121 Planejamento e Orçamento	0,00	0,00	113.000,00	113.000,00
04	121 1015 ADMINISTRAÇÃO GOVERNAMENTAL	0,00	0,00	113.000,00	113.000,00
04.121.1015.2133.0000	MANUTENÇÃO DA SECRETARIA MUNICIPAL DE PLANEJAMENTO E COORDENACAO GERAL	0,00	0,00	113.000,00	113.000,00
04	122 Administração Geral	0,00	213.800,00	8.770.434,70	8.984.234,70
04	122 1013 ADMINISTRAÇÃO FINANCEIRA	0,00	0,00	463.300,00	463.300,00
04.122.1013.2130.0000	ENCARGOS COM INDENIZAÇÕES E SETENÇAS JUDICIAIS - PRECATORIOS	0,00	0,00	463.300,00	463.300,00
04	122 1014 ADMINISTRAÇÃO GERAL	0,00	0,00	5.920.780,00	5.920.780,00
04.122.1014.2002.0000	MANUTENÇÃO E ENCARGOS COM A JUNTA DE SERVIÇO MILITAR	0,00	0,00	51.200,00	51.200,00
04.122.1014.2017.0000	IMPLANTAÇÃO MANUTENÇÃO DE CASA DE APOIO ESTUDANTE/OUTROS	0,00	0,00	42.000,00	42.000,00
04.122.1014.2024.0000	MANUTENÇÃO E ENCARGOS COM A SECRETARIA MUNICIPAL DE ADMINISTRAÇÃO	0,00	0,00	5.099.880,00	5.099.880,00
04.122.1014.2028.0000	MANUTENÇÃO E ENCARGOS COM O SISTEMA DE TELEFONIA MOVEL	0,00	0,00	18.000,00	18.000,00
04.122.1014.2029.0000	MANUTENÇÃO E ENCARGOS COM O SISTEMA DE TELEFONIA FIXA	0,00	0,00	10.200,00	10.200,00
04.122.1014.2033.0000	MANUTENÇÃO E ENCARGOS COM O FORNECIMENTO DE AGUA	0,00	0,00	237.000,00	237.000,00
04.122.1014.2093.0000	MANUTENÇÃO E ENCARGOS DA SEC DE COMUNICAÇÃO	0,00	0,00	95.000,00	95.000,00
04.122.1014.2101.0000	MANUTENÇÃO E ENCARGOS DA SEC DA MULHER E DIVERSIDADE HUMANA	0,00	0,00	85.000,00	85.000,00
04.122.1014.2102.0000	MANUTENÇÃO E ENCARGOS DA COORDENADORIA DE DEFESA CIVIL	0,00	0,00	85.000,00	85.000,00
04.122.1014.2127.0000	MANUTENÇÃO E ENCARGOS CCM A OUVIDORIA GERAL DO MUNICIPIO DE BERTOLINEA	0,00	0,00	123.000,00	123.000,00
04.122.1014.2142.0000	MANUTENÇÃO E ENCARGOS COM O PROJETO PREFEITURA ITINERANTE	0,00	0,00	74.500,00	74.500,00
04	122 1015 ADMINISTRAÇÃO GOVERNAMENTAL	0,00	0,00	1.017.804,70	1.017.804,70
04.122.1015.2007.0000	MANUTENÇÃO E ENCARGOS COM O GABINETE DO PREFEITO MUNICIPAL	0,00	0,00	817.004,70	817.004,70
04.122.1015.2008.0000	MANUTENÇÃO E ENCARGOS COM A ASSESSORIA DE COMUNICAÇÃO	0,00	0,00	50.100,00	50.100,00
04.122.1015.2009.0000	MANUTENÇÃO E ENCARGOS COM O SETOR DE CERIMONIAL	0,00	0,00	56.200,00	56.200,00
04.122.1015.2140.0000	MANUTENÇÃO E ENCARGOS CCM A SECRETARIA MUNICIPAL DE GOVERNO	0,00	0,00	94.500,00	94.500,00

PREFEITURA MUNICIPAL DE BERTOLINIA

PRAÇA NOSSA SENHORA APARECIDA - CNPJ:06554034/0001-04

Orçamento Programa - Exercício de 2026

Anexo 07

Página 2

Lei: , Data:

**PROGRAMA DE TRABALHO DO GOVERNO
DEMONSTRATIVO DE FUNÇÕES, SUBFUNÇÕES E PROGRAMAS
POR PROJETOS, ATIVIDADES E OPERAÇÕES ESPECIAIS**
(Inc.II, § 2º, Art.2º)

Código	Especificação	Operação Especial	Projetos	Atividades	T o t a l
04	Administração	0,00	262.800,00	9.119.734,70	9.382.534,70
04	122 Administração Geral	0,00	213.800,00	8.770.434,70	8.984.234,70
04	122 1022 AMPLIACAO DA FROTA DE VEICULOS	0,00	198.900,00	0,00	198.900,00
04.122.1022.1003.0000	AQUISIÇÃO DE VEÍCULO AUTOMOTOR	0,00	109.900,00	0,00	109.900,00
04.122.1022.1005.0000	AQUISIÇÃO DE VEICULO AUTOMOTOR	0,00	89.000,00	0,00	89.000,00
04	122 1023 AMPLIACAO DE ORGÃOS PUBLICOS	0,00	14.900,00	0,00	14.900,00
04.122.1023.1017.0000	CONSTRUCAO, AMPLIAÇÃO E RECUPERACAO DE SEDE DA PREFEITURA MUNICIPAL	0,00	14.900,00	0,00	14.900,00
04	122 1041 ASSISTENCIA JURIDICA	0,00	0,00	716.450,00	716.450,00
04.122.1041.2006.0000	MANUTENÇÃO E ENCARGOS COM A ASSESSORIA JURIDICA	0,00	0,00	514.450,00	514.450,00
04.122.1041.2125.0000	MANUTENÇÃO E ENCARGOS COM A PROCURADORIA GERAL DO MUNICÍPIO DE BERTOLINEA	0,00	0,00	202.000,00	202.000,00
04	122 1076 CONTABILIDADE PUBLICA	0,00	0,00	301.000,00	301.000,00
04.122.1076.2025.0000	MANUTENÇÃO E ENCARGOS COM O SETOR DE CONTABILIDADE	0,00	0,00	301.000,00	301.000,00
04	122 1078 CONTRIBUIÇÕES	0,00	0,00	82.100,00	82.100,00
04.122.1078.2034.0000	MANUTENÇÃO E ENCARGOS COM A CONFEDERAÇÃO NACIONAL DOS MUNICÍPIOS- C.N.M	0,00	0,00	19.000,00	19.000,00
04.122.1078.2035.0000	MANUTENÇÃO E ENCARGOS COM A ASSOCIAÇÃO PIAUIENSE DE MUNICÍPIOS -A.P.P.M.	0,00	0,00	63.100,00	63.100,00
04	122 1093 CONTROLE INTERNO	0,00	0,00	141.900,00	141.900,00
04.122.1093.2022.0000	MANUTENÇÃO E ENCARGOS COM A CONTROLADORIA GERAL DO MUNICÍPIO	0,00	0,00	141.900,00	141.900,00
04	122 1137 DIVULGACAO E PUBLICIDADE	0,00	0,00	83.500,00	83.500,00
04.122.1137.2031.0000	MANUTENÇÃO E ENCARGOS COM A PUBLICAÇÃO DE DOCUMENTOS OFICIAIS	0,00	0,00	83.500,00	83.500,00
04	122 1283 PREVIDENCIA BASICA	0,00	0,00	43.600,00	43.600,00
04.122.1283.2097.0000	BENEFICIOS PREVIDENCIARIOS	0,00	0,00	43.600,00	43.600,00
04	123 Administração Financeira	0,00	49.000,00	236.300,00	285.300,00
04	123 1013 ADMINISTRACAO FINANCEIRA	0,00	0,00	236.300,00	236.300,00
04.123.1013.2027.0000	MANUTENÇÃO E ENCARGOS COM A SECRETARIA MUNICIPAL DE FINANÇAS	0,00	0,00	236.300,00	236.300,00
04	123 1022 AMPLIACAO DA FROTA DE VEICULOS	0,00	49.000,00	0,00	49.000,00
04.123.1022.1006.0000	AQUISIÇÃO DE VEÍCULO AUTOMOTOR	0,00	49.000,00	0,00	49.000,00
06	Segurança Pública	0,00	0,00	9.500,00	9.500,00
06	181 Policiamento	0,00	0,00	9.500,00	9.500,00
06	181 1273 POLICIAMENTO MILITAR	0,00	0,00	9.500,00	9.500,00
06.181.1273.2095.0000	MANUTENÇÃO E ENCARGOS DO CONVÊNIO FIRMADO C/ A SECRET. DE SEGURANÇA DO ESTADO	0,00	0,00	9.500,00	9.500,00
08	Assistência Social	0,00	439.200,00	2.321.001,00	2.760.201,00
08	243 Assistência à Criança e ao Adolescente	0,00	1.200,00	506.491,00	507.691,00

PREFEITURA MUNICIPAL DE BERTOLINIA

PRAÇA NOSSA SENHORA APARECIDA - CNPJ:06554034/0001-04

Orçamento Programa - Exercício de 2026

Anexo 07

Página 3

Lei: , Data:

**PROGRAMA DE TRABALHO DO GOVERNO
DEMONSTRATIVO DE FUNÇÕES, SUBFUNÇÕES E PROGRAMAS
POR PROJETOS, ATIVIDADES E OPERAÇÕES ESPECIAIS
(Inc.II, § 2º, Art.2º)**

Código	Especificação	Operação Especial	Projetos	Atividades	T o t a l
08	Assistência Social	0,00	439.200,00	2.321.001,00	2.760.201,00
08	243 Assistência à Criança e ao Adolescente	0,00	1.200,00	506.491,00	507.691,00
08	243 1029 APOIO INTEGRADO A CRIANÇA E AO ADOLESCENTE	0,00	1.200,00	506.491,00	507.691,00
08.243.1029.1004.0000	AQUISIÇÃO DE VEICULO AUTOMOTOR	0,00	1.200,00	0,00	1.200,00
08.243.1029.2039.0000	MANUTENÇÃO E ENCARGOS DO FUNDO MUNICIPAL DOS DIREITOS DA CRIANÇA E ADOLESCENTES	0,00	0,00	18.200,00	18.200,00
08.243.1029.2040.0000	MANUTENÇÃO E ENCARGOS DE OUTROS PROJETOS DO FMDCA	0,00	0,00	36.400,00	36.400,00
08.243.1029.2041.0000	MANUTENÇÃO E ENCARGOS COM O CONSELHO TUTELAR	0,00	0,00	182.000,00	182.000,00
08.243.1029.2042.0000	PROGRAMA DE APOIO E COMBATE A EXPLORAÇÃO SEXUAL	0,00	0,00	4.800,00	4.800,00
08.243.1029.2135.0000	MANUTENÇÃO E ENCARGOS COM O PROGRAMA PRIMEIRA INFANCIA NO SUAS	0,00	0,00	265.091,00	265.091,00
08	244 Assistência Comunitária	0,00	438.000,00	1.803.110,00	2.241.110,00
08	244 1015 ADMINISTRACAO GOVERNAMENTAL	0,00	159.800,00	0,00	159.800,00
08.244.1015.1004.0000	AQUISIÇÃO DE VEICULO AUTOMOTOR	0,00	159.800,00	0,00	159.800,00
08	244 1023 AMPLIACAO DE ORGÃOS PUBLICOS	0,00	278.200,00	0,00	278.200,00
08.244.1023.1018.0000	CONSTRUÇÃO, AMPLIAÇÃO E RECUPERAÇÃO DE PREDIOS PUBLICOS/ CRAS /OUTROS	0,00	278.200,00	0,00	278.200,00
08	244 1039 ASSISTENCIA COMUNITARIA	0,00	0,00	1.735.310,00	1.735.310,00
08.244.1039.2011.0000	MANUTENÇÃO E ENCARGOS COM SCFV/ PBV / PBF	0,00	0,00	499.400,00	499.400,00
08.244.1039.2012.0000	ENCARGOS C/ A CONCESSÃO DE BENEFÍCIOS EVENTUAIS ASSISTENCIAIS E EMERGENCIAIS	0,00	0,00	54.290,00	54.290,00
08.244.1039.2016.0000	MANUTENÇÃO DA SECRETARIA DE TRABALHO E ASSUNTOS COMUNITARIOS E ASS SOCIAL	0,00	0,00	423.650,00	423.650,00
08.244.1039.2020.0000	MANUTENÇÃO E ENCARGOS COM OUTROS PROGRAMAS DA ASSISTENCIA SOCIAL	0,00	0,00	109.800,00	109.800,00
08.244.1039.2043.0000	MANUTENÇÃO E ENCARGOS COM O PROGRAMA DE GESTÃO DO BOLSA FAMILIA - I.G.D.B.F	0,00	0,00	198.900,00	198.900,00
08.244.1039.2106.0000	MANUTENÇÃO E ENCARGOS COM O PROG. DE GESTÃO DESCENTRALIZADA DO SUAS - I.G.D. SUAS	0,00	0,00	164.600,00	164.600,00
08.244.1039.2108.0000	MANUTENÇÃO E ENCARGOS COM O FUNDO MUNICIPAL DE ASSISTENCIA SOCIAL . F.M.A.S	0,00	0,00	202.745,00	202.745,00
08.244.1039.2168.0000	MANUTENÇÃO DAS AÇÕES DE COMBATE A COVID-19 - MDS FNAS SUAS	0,00	0,00	42.925,00	42.925,00
08.244.1039.2172.0000	MANUTENÇÃO E ENCARGOS COM O PROGRAMA BOLSA FAMILIA MUNICIPAL	0,00	0,00	25.200,00	25.200,00
08.244.1039.2173.0000	MANUT. E ENCARGOS C/ A CONCESSÃO DE CNH'S A PESSOAS ESPECIAIS E DE BAIXA RENDA	0,00	0,00	13.800,00	13.800,00
08	244 1352 SERVIÇOS FUNERARIOS	0,00	0,00	67.800,00	67.800,00
08.244.1352.2110.0000	MANUTENÇÃO E ENCARGOS COM SERVIÇOS FUNERARIOS A PESSOAS CARENTES	0,00	0,00	67.800,00	67.800,00
08	274 Previdência Especial	0,00	0,00	11.400,00	11.400,00
08	274 1283 PREVIDENCIA BASICA	0,00	0,00	11.400,00	11.400,00
08.274.1283.2097.0000	BENEFICIOS PREVIDENCIARIOS	0,00	0,00	11.400,00	11.400,00
09	Previdência Social	0,00	0,00	2.540.000,00	2.540.000,00
09	272 Previdência do Regime Estatutário	0,00	0,00	2.540.000,00	2.540.000,00
09	272 1017 ADMINISTRACAO PREVIDENCIARIA	0,00	0,00	2.540.000,00	2.540.000,00
09.272.1017.2122.0000	GESTÃO DO FUNDO DE PREVIDÊNCIA	0,00	0,00	418.000,00	418.000,00
09.272.1017.2123.0000	BENEFICIOS PREVIDENCIÁRIOS	0,00	0,00	2.072.000,00	2.072.000,00
09.272.1017.2124.0000	BENEFÍCIOS PREVIDENCIARIOS - PODER LEGISLATIVO	0,00	0,00	50.000,00	50.000,00

PREFEITURA MUNICIPAL DE BERTOLINIA

PRAÇA NOSSA SENHORA APARECIDA - CNPJ:06554034/0001-04

Orçamento Programa - Exercício de 2026

Anexo 07

Página 4

Lei: , Data:

**PROGRAMA DE TRABALHO DO GOVERNO
DEMONSTRATIVO DE FUNÇÕES, SUBFUNÇÕES E PROGRAMAS
POR PROJETOS, ATIVIDADES E OPERAÇÕES ESPECIAIS**
(Inc.II, § 2º, Art.2º)

Código	Especificação	Operação Especial	Projetos	Atividades	T o t a l
09	Previdência Social	0,00	0,00	2.540.000,00	2.540.000,00
09	272 Previdência do Regime Estatutário	0,00	0,00	2.540.000,00	2.540.000,00
10	Saúde	0,00	1.623.870,00	11.465.656,30	13.089.526,30
10	271 Previdência Básica	0,00	0,00	222.900,00	222.900,00
10	271 1283 PREVIDENCIA BASICA	0,00	0,00	222.900,00	222.900,00
10.271.1283.2097.0000	BENEFICIOS PREVIDENCIARIOS	0,00	0,00	222.900,00	222.900,00
10	301 Atenção Básica	0,00	944.870,00	9.881.256,30	10.826.126,30
10	301 1022 AMPLIACAO DA FROTA DE VEICULOS	0,00	944.870,00	0,00	944.870,00
10.301.1022.1007.0000	AQUISIÇÃO DE VEICULO AUTOMOTOR	0,00	143.570,00	0,00	143.570,00
10.301.1022.1008.0000	AQUISIÇÃO DE AMBULANCIA/ AMBULANCIA SAMU	0,00	594.500,00	0,00	594.500,00
10.301.1022.1056.0000	AQUISIÇÃO DE UNIDADE MOVEL DE SAUDE/UNID ODONTOLOGICA MOVEL	0,00	206.800,00	0,00	206.800,00
10	301 1042 ASSISTENCIA MEDICA E HOSPITALAR	0,00	0,00	138.040,00	138.040,00
10.301.1042.2167.0000	MANUTENÇÃO DAS AÇÕES DE COMBATE A COVID-19 - ATENÇÃO ESPECIALIZADA	0,00	0,00	138.040,00	138.040,00
10	301 1047 ASSISTENCIA MEDICA E HOSPITALAR	0,00	0,00	1.138.215,00	1.138.215,00
10.301.1047.2059.0000	MANUTENÇÃO E ENCARGOS COM O PROGRAMA DE AGENTES COMUNITARIOS DE SAUDE	0,00	0,00	618.800,00	618.800,00
10.301.1047.2063.0000	MANUTENÇÃO E ENCARGOS COM O PROGRAMA DE SAUDE DA FAMILIA	0,00	0,00	519.415,00	519.415,00
10	301 1052 ATENÇÃO BASICA	0,00	0,00	8.605.001,30	8.605.001,30
10.301.1052.2055.0000	MANUTENÇÃO E ENCARGOS COM O FUNDO MUNICIPAL DE SAUDE - FMS	0,00	0,00	2.973.211,30	2.973.211,30
10.301.1052.2058.0000	MANUTENÇÃO E ENCARGOS COM O PROGRAMA DE ATENÇÃO BASICA	0,00	0,00	2.988.100,00	2.988.100,00
10.301.1052.2060.0000	MANUTENÇÃO E ENCARGOS COM A ATENÇÃO PRIMARIA EM SAUDE - APS	0,00	0,00	146.600,00	146.600,00
10.301.1052.2061.0000	MANUTENÇÃO E ENCARGOS COM O PROGRAMA DE EDUCAÇÃO PERMANENTE A PROFISSIONAIS	0,00	0,00	57.700,00	57.700,00
10.301.1052.2062.0000	MANUTENÇÃO E ENCARGOS COM O PROGRAMA DE SAUDE BUCAL	0,00	0,00	202.100,00	202.100,00
10.301.1052.2064.0000	MANUTENÇÃO E ENCARGOS COM O PROGRAMA DE CAMPANHAS DE VACINACAO	0,00	0,00	70.609,00	70.609,00
10.301.1052.2098.0000	MANUTENÇÃO E ENCARGOS COM A SECRETARIA MUNICIPAL DE SAUDE	0,00	0,00	1.100.381,00	1.100.381,00
10.301.1052.2099.0000	MANUTENÇÃO E ENCARGOS COM O CONSELHO MUNICIPAL DE SAUDE	0,00	0,00	48.700,00	48.700,00
10.301.1052.2138.0000	MANUTENÇÃO E ENCARGOS COM O SERVIÇO DE ATENDIMENTO MOVEL DE URGENCIA	0,00	0,00	787.600,00	787.600,00
10.301.1052.2143.0000	MANUTENÇÃO E ENCARGOS COM O LABORATÓRIO DE PROTESE DENTARIA	0,00	0,00	41.200,00	41.200,00
10.301.1052.2166.0000	MANUTENÇÃO DAS AÇÕES DE COMBATE A COVID-19 - ATENÇÃO BASICA	0,00	0,00	188.800,00	188.800,00
10	302 Assistência Hospitalar e Ambulatorial	0,00	679.000,00	989.500,00	1.668.500,00
10	302 1023 AMPLIACAO DE ORGÃOS PUBLICOS	0,00	424.300,00	0,00	424.300,00
10.302.1023.1020.0000	CONSTRUÇÃO, AMPLIAÇÃO E RECUPERAÇÃO DA SEDE DA SECRETARIA DE SAUDE/ REDE DE ENERGIA DA SAUDE	0,00	221.200,00	0,00	221.200,00
10.302.1023.1021.0000	CONSTRUÇÃO, AMPLIAÇÃO E RECUPERAÇÃO DE UNIDADES DE SAUDE	0,00	203.100,00	0,00	203.100,00

PREFEITURA MUNICIPAL DE BERTOLINIA

PRAÇA NOSSA SENHORA APARECIDA - CNPJ:06554034/0001-04

Orçamento Programa - Exercício de 2026

Anexo 07

Página 5

Lei: , Data:

**PROGRAMA DE TRABALHO DO GOVERNO
DEMONSTRATIVO DE FUNÇÕES, SUBFUNÇÕES E PROGRAMAS
POR PROJETOS, ATIVIDADES E OPERAÇÕES ESPECIAIS**
(Inc.II, § 2º, Art.2º)

Código	Especificação	Operação Especial	Projetos	Atividades	T o t a l
10	Saúde	0,00	1.623.870,00	11.465.656,30	13.089.526,30
10	302 Assistência Hospitalar e Ambulatorial	0,00	679.000,00	989.500,00	1.668.500,00
10	302 1042 ASSISTENCIA MEDICA E HOSPITALAR	0,00	254.700,00	989.500,00	1.244.200,00
10.302.1042.1054.0000	CONSTRUÇÃO, AMPLIAÇÃO E RECUPERAÇÃO DO HOSPITAL MUNICIPAL RITA MARTINS/ REDE DE ENERGIA	0,00	194.000,00	0,00	194.000,00
10.302.1042.1055.0000	AQUISIÇÃO DE AMBULANCIA	0,00	60.700,00	0,00	60.700,00
10.302.1042.2096.0000	MANUTENÇÃO E ENCARGOS COM O HOSPITAL MUNICIPAL RITA MARTINS	0,00	0,00	989.500,00	989.500,00
10	303 Suporte Profilático e Terapêutico	0,00	0,00	51.000,00	51.000,00
10	303 1048 ASSISTENCIA FARMACEUTICA	0,00	0,00	51.000,00	51.000,00
10.303.1048.2057.0000	MANUTENÇÃO E ENCARGOS COM O PROGRAMA DE ASSISTENCIA FARMACEUTICA BASICA	0,00	0,00	51.000,00	51.000,00
10	304 Vigilância Sanitária	0,00	0,00	161.700,00	161.700,00
10	304 1382 VIGILANCIA SANITARIA	0,00	0,00	161.700,00	161.700,00
10.304.1382.2056.0000	MANUTENÇÃO E ENCARGOS COM PROGRAMA DE VIGILANCIA EM SAUDE	0,00	0,00	161.700,00	161.700,00
10	305 Vigilância Epidemiológica	0,00	0,00	159.300,00	159.300,00
10	305 1381 VIGILANCIA EPIDEMIOLOGICA	0,00	0,00	159.300,00	159.300,00
10.305.1381.2065.0000	TETO FINANCEIRO DE VIGILANCIA EM SAUDE	0,00	0,00	159.300,00	159.300,00
11	Trabalho	0,00	0,00	6.900,00	6.900,00
11	334 Fomento ao Trabalho	0,00	0,00	6.900,00	6.900,00
11	334 1038 ASSISTENCIA AO PRODUTOR	0,00	0,00	6.900,00	6.900,00
11.334.1038.2013.0000	MANUTENÇÃO DO DEP. DE FORMAÇÃO DE NUCLEOS DE ARTES	0,00	0,00	6.900,00	6.900,00
12	Educação	0,00	3.838.551,00	26.814.588,00	30.653.139,00
12	361 Ensino Fundamental	0,00	3.838.551,00	19.661.478,50	23.500.029,50
12	361 1022 AMPLIACAO DA FROTA DE VEICULOS	0,00	1.567.765,00	0,00	1.567.765,00
12.361.1022.1012.0000	AQUISIÇÃO DE ONIBUS ESCOLAR	0,00	260.300,00	0,00	260.300,00
12.361.1022.1013.0000	AQUISIÇÃO DE VEÍCULO AUTOMOTOR	0,00	543.100,00	0,00	543.100,00
12.361.1022.1014.0000	AQUISIÇÃO DE ONIBUS ESCOLAR	0,00	764.365,00	0,00	764.365,00
12	361 1023 AMPLIACAO DE ORGÃOS PUBLICOS	0,00	1.854.054,00	0,00	1.854.054,00
12.361.1023.1023.0000	CONSTRUÇÃO, AMPLIAÇÃO E RECUPERAÇÃO DE PREDIOS PUBLICOS	0,00	97.324,00	0,00	97.324,00
12.361.1023.1024.0000	CONSTRUÇÃO, AMPLIAÇÃO E RECUPERAÇÃO DE ESCOLAS MUNICIPAIS/ REFEITORIOS/AUDITORIO	0,00	857.700,00	0,00	857.700,00
12.361.1023.1026.0000	CONSTRUÇÃO, AMPLIAÇÃO E RECUPERAÇÃO DE BIBLIOTECA MUNICIPAL	0,00	49.290,00	0,00	49.290,00
12.361.1023.1029.0000	CONSTRUÇÃO, AMPLIAÇÃO E RECUPERAÇÃO DE ESCOLAS MUNICIPAIS/ REFEITORIO/AUDITORIO	0,00	849.740,00	0,00	849.740,00

PREFEITURA MUNICIPAL DE BERTOLINIA

PRAÇA NOSSA SENHORA APARECIDA - CNPJ:06554034/0001-04

Orçamento Programa - Exercício de 2026

Anexo 07

Página 6

Lei: , Data:

**PROGRAMA DE TRABALHO DO GOVERNO
DEMONSTRATIVO DE FUNÇÕES, SUBFUNÇÕES E PROGRAMAS
POR PROJETOS, ATIVIDADES E OPERAÇÕES ESPECIAIS**
(Inc.II, § 2º, Art.2º)

Código	Especificação	Operação Especial	Projetos	Atividades	T o t a l
12	Educação	0,00	3.838.551,00	26.814.588,00	30.653.139,00
12	361 Ensino Fundamental	0,00	3.838.551,00	19.661.478,50	23.500.029,50
12	361 1160 ENSINO DE JOVENS E ADULTOS	0,00	0,00	419.848,00	419.848,00
12.361.1160.2070.0000	MANUTENÇÃO E ENCARGOS COM O ENSINO DE JOVENS E ADULTOS	0,00	0,00	197.100,00	197.100,00
12.361.1160.2085.0000	MANUTENÇÃO E ENCARGOS C/ A EDUCAÇÃO DE JOVENS E ADULTOS - FUNDEB ADMINISTRATIVO	0,00	0,00	159.100,00	159.100,00
12.361.1160.2086.0000	MANUTENÇÃO E ENCARGOS C/ A EDUCAÇÃO DE JOVENS E ADULTOS - FUNDES - MAGISTERIO	0,00	0,00	63.648,00	63.648,00
12	361 1161 ENSINO FUNDAMENTAL	0,00	416.732,00	19.241.630,50	19.658.362,50
12.361.1161.1011.0000	AQUISIÇÃO DE VEÍCULO AUTOMOTOR	0,00	28.040,00	0,00	28.040,00
12.361.1161.1027.0000	CONSTRUÇÃO, AMPLIAÇÃO E RECUPERAÇÃO DE CAIXAS D'AGUA E CISTERNAS EM ESCOLAS	0,00	54.700,00	0,00	54.700,00
12.361.1161.1028.0000	CONSTRUÇÃO, AMPLIAÇÃO E RECUPERAÇÃO DE POÇOS EM ESCOLAS MUNICIPAIS	0,00	40.575,00	0,00	40.575,00
12.361.1161.1030.0000	CONSTRUÇÃO, AMPLIAÇÃO E RECUPERAÇÃO DE CAIXAS D'AGUA E CISTERNAS EM ESCOLAS/ POÇOS TUBULARES	0,00	10.380,00	0,00	10.380,00
12.361.1161.1031.0000	AQUISIÇÃO DE EQUIPAMENTO P/ ESCOLAS MUNICIPAIS	0,00	90.307,00	0,00	90.307,00
12.361.1161.1032.0000	CONSTRUÇÃO, AMPLIAÇÃO E RECUPERAÇÃO DE QUADRAS E GINASIOS EM ESCOLAS MUNICIPAIS	0,00	87.600,00	0,00	87.600,00
12.361.1161.1033.0000	CONSTRUÇÃO, AMPLIAÇÃO E RECUPERAÇÃO DE QUADRAS E GINASIOS EM ESCOLAS MUNICIPAIS	0,00	46.880,00	0,00	46.880,00
12.361.1161.1057.0000	CONSTRUÇÃO, AMPLIAÇÃO E RECUPERAÇÃO DE BIBLIOTECAS EM ESCOLAS MUNICIPAIS	0,00	58.250,00	0,00	58.250,00
12.361.1161.2003.0000	MANUTENÇÃO E ENCARGOS COMA QUOTA DO SALARIO EDUCACAO - Q.S.E.	0,00	0,00	694.400,00	694.400,00
12.361.1161.2010.0000	MANUTENÇÃO E ENCARGOS COM O PROGRAMA DINHEIRO DIRETO NA ESCOLA PDDE	0,00	0,00	63.800,00	63.800,00
12.361.1161.2015.0000	MANUTENÇÃO E ENCARGOS COM O PROGRAMA DE ALIMENTACAO ESCOLAR PNAE	0,00	0,00	287.000,00	287.000,00
12.361.1161.2021.0000	MANUTENÇÃO E ENCARGOS COM O PROGRAMA BRASIL ALFABETIZADO - BRALF	0,00	0,00	13.800,00	13.800,00
12.361.1161.2023.0000	MANUTENÇÃO E ENCARGOS COM O PROGRAMA DE TRANSPORTE ESCOLAR PNATE	0,00	0,00	226.500,00	226.500,00
12.361.1161.2067.0000	MANUTENÇÃO E ENCARGOS COM O ENSINO FUNDAMENTAL	0,00	0,00	1.701.600,00	1.701.600,00
12.361.1161.2076.0000	MANUTENÇÃO E ENCARGOS COM O DEPARTAMENTO DE ENSINO	0,00	0,00	459.400,00	459.400,00
12.361.1161.2079.0000	MANUTENÇÃO, RECUPERAÇÃO E CONSERVAÇÃO DE BIBLIOTECA MUNICIPAL	0,00	0,00	45.700,00	45.700,00
12.361.1161.2081.0000	MANUTENÇÃO E ENCARGOS C/ O ENSINO FUNDAMENTAL- FUNDEB ADMINISTRATIVO	0,00	0,00	5.900.171,00	5.900.171,00
12.361.1161.2082.0000	MANUTENÇÃO E ENCARGOS C/ O ENSINO FUNDAMENTAL- FUNDEB MAGISTERIO	0,00	0,00	9.796.559,50	9.796.559,50
12.361.1161.2100.0000	MANUTENÇÃO E ENCARGOS COM CONSELHOS DE ACOMPANHAM. E CONTROLE SOCIAL DO FUNDEB	0,00	0,00	52.700,00	52.700,00
12	365 Educação Infantil	0,00	0,00	7.153.109,50	7.153.109,50
12	365 1145 EDUCACAO INFANTIL	0,00	0,00	377.360,00	377.360,00
12.365.1145.2066.0000	MANUTENÇÃO E ENCARGOS COM O ENSINO INFANTIL	0,00	0,00	266.980,00	266.980,00
12.365.1145.2068.0000	MANUTENÇÃO E ENCARGOS COM CRECHES	0,00	0,00	110.380,00	110.380,00
12	365 1162 ENSINO INFANTIL	0,00	0,00	6.775.749,50	6.775.749,50
12.365.1162.2083.0000	MANUTENÇÃO E ENCARGOS C/ O ENSINO INFANTIL - FUNDEB ADM INISTRATIVO	0,00	0,00	1.344.763,50	1.344.763,50
12.365.1162.2084.0000	MANUTENÇÃO E ENCARGOS C/ O ENSINO INFANTIL - FUNDEB MAGISTÉRIO	0,00	0,00	4.290.500,00	4.290.500,00
12.365.1162.2089.0000	MANUTENÇÃO E ENCARGOS C CRECHE FUNDEB ADMINISTRATIVO	0,00	0,00	374.020,00	374.020,00
12.365.1162.2090.0000	MANUTENÇÃO E ENCARGOS CRECHE EN INFANTIL FUNDEB MAGISTERIO	0,00	0,00	766.466,00	766.466,00

PREFEITURA MUNICIPAL DE BERTOLINIA

PRAÇA NOSSA SENHORA APARECIDA - CNPJ:06554034/0001-04

Orçamento Programa - Exercício de 2026

Anexo 07

Página 7

Lei: , Data:

**PROGRAMA DE TRABALHO DO GOVERNO
DEMONSTRATIVO DE FUNÇÕES, SUBFUNÇÕES E PROGRAMAS
POR PROJETOS, ATIVIDADES E OPERAÇÕES ESPECIAIS**
(Inc.II, § 2º, Art.2º)

Código	Especificação	Operação Especial	Projetos	Atividades	T o t a l
12	Educação	0,00	3.838.551,00	26.814.588,00	30.653.139,00
13	Cultura	0,00	198.800,00	686.195,00	884.995,00
13	392 Difusão Cultural	0,00	198.800,00	686.195,00	884.995,00
13	392 1130 DIFUSÃO CULTURAL	0,00	190.200,00	668.995,00	859.195,00
13.392.1130.1025.0000	CONSTRUÇÃO, AMPLIAÇÃO E RECUPERAÇÃO DE CENTRO DE CONVENCOES/ESPAÇO MULTIEVENTOS	0,00	190.200,00	0,00	190.200,00
13.392.1130.2045.0000	AÇÕES DE APOIO AO SETOR CULTURAL	0,00	0,00	184.275,00	184.275,00
13.392.1130.2078.0000	MANUTENÇÃO E ENCARGOS COM A SECRETARIA MUNICIPAL DE CULTURA	0,00	0,00	459.120,00	459.120,00
13.392.1130.2162.0000	MANUTENÇÃO, RECUPERAÇÃO E CONSERVAÇÃO DE CENTRO DE CONVENÇÕES	0,00	0,00	25.600,00	25.600,00
13	392 1137 DIVULGAÇÃO E PUBLICIDADE	0,00	8.600,00	17.200,00	25.800,00
13.392.1137.1107.0000	CONSTRUÇÃO, AMPLIAÇÃO E RECUPERACAO DE RADIO COMUNITARIA	0,00	8.600,00	0,00	8.600,00
13.392.1137.2169.0000	MANUTENÇÃO, RECUPERAÇÃO E CONSERVAÇÃO DE RADIO COMUNITARIA	0,00	0,00	17.200,00	17.200,00
14	Direitos da Cidadania	0,00	0,00	115.100,00	115.100,00
14	422 Direitos Individuais, Coletivos e Difusos	0,00	0,00	115.100,00	115.100,00
14	422 1029 APOIO INTEGRADO A CRIANÇA E AO ADOLESCENTE	0,00	0,00	115.100,00	115.100,00
14.422.1029.2126.0000	MANUTENÇÃO E ENCARGOS COM A SECRETARIA MUNICIPAL DA JUVENTUDE	0,00	0,00	115.100,00	115.100,00
15	Urbanismo	0,00	3.075.048,00	1.348.930,00	4.423.978,00
15	451 Infra-Estrutura Urbana	0,00	2.858.780,00	468.830,00	3.327.610,00
15	451 1223 INFRA ESTRUTURA URBANA	0,00	693.900,00	77.100,00	771.000,00
15.451.1223.1019.0000	CONSTRUÇÃO, AMPLIAÇÃO E RECUPERAÇÃO DE PREDIOS PUBLICOS	0,00	68.700,00	0,00	68.700,00
15.451.1223.1022.0000	CONSTRUÇÃO, INSTALAÇÃO, AMPLIAÇÃO E MANUTENÇAI DE DISTRITO INDUSTRIAL/ OBRAS DE INFRA ESTRUTURA URBANA/	0,00	127.850,00	0,00	127.850,00
15.451.1223.1039.0000	CONSTRUÇÃO, AMPLIAÇÃO E RECUPERAÇÃO DE PRAÇAS, PARQUES E JARDINS	0,00	403.800,00	0,00	403.800,00
15.451.1223.1043.0000	CONSTRUÇÃO, AMPLIAÇÃO E RECUPERAÇÃO DE LAVANDERIAS	0,00	30.650,00	0,00	30.650,00
15.451.1223.1108.0000	CONSTRUÇÃO, AMPLIAÇÃO E RECUPERAÇÃO DO PORTAL DE ENTRADA DA CIDADE	0,00	62.900,00	0,00	62.900,00
15.451.1223.2146.0000	MANUTENÇÃO, RECUPERAÇÃO E CONSERVAÇÃO DE PRACAS, PARQUES E JARDINS	0,00	0,00	30.100,00	30.100,00
15.451.1223.2165.0000	MANUTENÇÃO, RECUPERAÇÃO E CONSERVAÇÃO DE OBRAS DE INFRA ESTRUTURA URBANA	0,00	0,00	29.800,00	29.800,00
15.451.1223.2170.0000	MANUTENÇÃO, RECUPERAÇÃO E CONSERVAÇÃO DO PORTAL DE ENTRADA DA CIDADE	0,00	0,00	17.200,00	17.200,00
15	451 1261 PARQUE DE EXPOSIÇÃO	0,00	108.380,00	47.000,00	155.380,00
15.451.1261.1050.0000	CONSTRUÇÃO, AMPLIAÇÃO E RECUPERAÇÃO DE PARQUES DE EXPOSIÇÃO E DE VAQUEJADA	0,00	56.810,00	0,00	56.810,00
15.451.1261.1109.0000	CONSTRUÇÃO, AMPLIAÇÃO E RECUPERAÇÃO DO PARQUE DE FESTIV. CULTURAIS DO POVO	0,00	51.570,00	0,00	51.570,00
15.451.1261.2163.0000	MANUTENÇÃO, RECUPERAÇÃO E CONSERVAÇÃO DE PARQUES DE EXPOSICAO E DE VAQUEJADA	0,00	0,00	29.800,00	29.800,00
15.451.1261.2171.0000	MANUTENÇÃO, RECUPERAÇÃO E CONSERVAÇÃO DO PARQUE DE FESTIV CULTURAIS DO POVO	0,00	0,00	17.200,00	17.200,00

PREFEITURA MUNICIPAL DE BERTOLINIA

PRAÇA NOSSA SENHORA APARECIDA - CNPJ:06554034/0001-04

Orçamento Programa - Exercício de 2026

Anexo 07

Página 8

Lei: , Data:

**PROGRAMA DE TRABALHO DO GOVERNO
DEMONSTRATIVO DE FUNÇÕES, SUBFUNÇÕES E PROGRAMAS
POR PROJETOS, ATIVIDADES E OPERAÇÕES ESPECIAIS**
(Inc.II, § 2º, Art.2º)

Código	Especificação	Operação Especial	Projetos	Atividades	T o t a l	
15	Urbanismo	0,00	3.075.048,00	1.348.930,00	4.423.978,00	
15	451	Infra-Estrutura Urbana	0,00	2.858.780,00	3.327.610,00	
15	451	1266 PAVIMENTACAO URBANA	0,00	2.056.500,00	2.401.230,00	
15.451.1266.1038.0000	CONSTRUÇÃO, AMPLIAÇÃO E RECUPERAÇÃO DE CALÇAMENTO	0,00	2.030.700,00	0,00	2.030.700,00	
15.451.1266.1101.0000	CONSTRUÇÃO, AMPLIAÇÃO E RECUPERAÇÃO DE PAVIMENTACAO ASFALTICA	0,00	25.800,00	0,00	25.800,00	
15.451.1266.2038.0000	MANUTENÇÃO, RECUPERAÇÃO E CONSERVAÇÃO DE CALÇAMENTO	0,00	0,00	160.230,00	160.230,00	
15.451.1266.2144.0000	MANUTENÇÃO, RECUPERAÇÃO E CONSERVAÇÃO DE PAVIMENTACAO ASFALTICA	0,00	0,00	184.500,00	184.500,00	
15	452	Serviços Urbanos	0,00	216.268,00	1.096.368,00	
15	452	1022 AMPLIACAO DA FROTA DE VEICULOS	0,00	180.618,00	180.618,00	
15.452.1022.1015.0000	AQUISIÇÃO DE VEÍCULO AUTOMOTOR	0,00	180.618,00	0,00	180.618,00	
15	452	1230 LIMPEZA PUBLICA	0,00	0,00	577.700,00	
15.452.1230.2091.0000	MANUTENÇÃO E ENCARGOS COM A LIMPEZA PUBLICA	0,00	0,00	577.700,00	577.700,00	
15	452	1266 PAVIMENTACAO URBANA	0,00	0,00	272.300,00	
15.452.1266.2094.0000	MANUTENÇÃO E ENCARGOS COM A SECRETARIA MUNICIPAL DE OBRAS E URBANISMO	0,00	0,00	272.300,00	272.300,00	
15	452	1352 SERVIÇOS FUNERARIOS	0,00	35.650,00	30.100,00	65.750,00
15.452.1352.1034.0000	CONSTRUÇÃO, AMPLIAÇÃO E RECUPERAÇÃO DE CEMITERIOS	0,00	35.650,00	0,00	35.650,00	
15.452.1352.2147.0000	MANUTENÇÃO, RECUPERAÇÃO E CONSERVAÇÃO DE CEMITERIOS	0,00	0,00	30.100,00	30.100,00	
16	Habitação	0,00	57.551,00	0,00	57.551,00	
16	481	Habitação Rural	0,00	35.534,00	35.534,00	
16	481	1204 HABITADOS RURAIS	0,00	35.534,00	35.534,00	
16.481.1204.1037.0000	ENCARGOS COM A CONSTRUÇÃO DE HABITAÇÕES NA ZONA RURAL	0,00	35.534,00	0,00	35.534,00	
16	482	Habitação Urbana	0,00	22.017,00	22.017,00	
16	482	1205 HABITADOS URBANOS	0,00	22.017,00	22.017,00	
16.482.1205.1036.0000	ENCARGOS COM A CONSTRUÇÃO DE HABITAÇÕES NA ZONA URBANA	0,00	22.017,00	0,00	22.017,00	
17	Saneamento	0,00	820.686,00	405.800,00	1.226.486,00	
17	511	Saneamento Básico Rural	0,00	311.418,00	506.818,00	

PREFEITURA MUNICIPAL DE BERTOLINIA

PRAÇA NOSSA SENHORA APARECIDA - CNPJ:06554034/0001-04

Orçamento Programa - Exercício de 2026

Anexo 07

Página 9

Lei: , Data:

**PROGRAMA DE TRABALHO DO GOVERNO
DEMONSTRATIVO DE FUNÇÕES, SUBFUNÇÕES E PROGRAMAS
POR PROJETOS, ATIVIDADES E OPERAÇÕES ESPECIAIS
(Inc.II, § 2º, Art.2º)**

Código	Especificação	Operação Especial	Projetos	Atividades	T o t a l
17	Saneamento	0,00	820.686,00	405.800,00	1.226.486,00
17	511 Saneamento Básico Rural	0,00	311.418,00	195.400,00	506.818,00
17	511 1000 ABASTECIMENTO E DISTRIBUIÇÃO DE AGUIA	0,00	311.418,00	195.400,00	506.818,00
17.511.1000.1042.0000	CONSTRUÇÃO, AMPLIAÇÃO E PERFURAÇÃO DE POÇOS	0,00	267.900,00	0,00	267.900,00
17.511.1000.1045.0000	CONSTRUÇÃO, AMPLIAÇÃO E RECUPERAÇÃO DE AÇUDES E BARRAGENS	0,00	12.618,00	0,00	12.618,00
17.511.1000.1106.0000	CONSTRUÇÃO, AMPLIAÇÃO E RECUPERAÇÃO DE CAIXAS D'AGUA E CISTERNAS	0,00	30.900,00	0,00	30.900,00
17.511.1000.2154.0000	MANUTENÇÃO, RECUPERAÇÃO E CONSERVAÇÃO DE AÇUDES E BARRAGENS	0,00	0,00	30.100,00	30.100,00
17.511.1000.2156.0000	MANUTENÇÃO, RECUPERAÇÃO E CONSERVAÇÃO DE POÇOS ARTESIANOS E TUBULAÇÕES	0,00	0,00	132.700,00	132.700,00
17.511.1000.2164.0000	MANUTENÇÃO, RECUPERAÇÃO E CONSERVAÇÃO DE CAIXAS D'AGUA E CISTERNAS	0,00	0,00	32.600,00	32.600,00
17	512 Saneamento Básico Urbano	0,00	509.268,00	210.400,00	719.668,00
17	512 1000 ABASTECIMENTO E DISTRIBUIÇÃO DE AGUIA	0,00	67.017,00	60.200,00	127.217,00
17.512.1000.1040.0000	CONSTRUÇÃO, AMPLIAÇÃO E RECUPERAÇÃO DA REDE DE ABASTECIMENTO D'AGUA	0,00	41.217,00	0,00	41.217,00
17.512.1000.1104.0000	CONSTRUÇÃO, AMPLIAÇÃO E RECUPERAÇÃO DE CHAFARIZES, FONTES E TANQUES	0,00	25.800,00	0,00	25.800,00
17.512.1000.2152.0000	MANUTENÇÃO, RECUPERAÇÃO E CONSERVAÇÃO DA REDE DE ABSTECIMENTO D'AGUA	0,00	0,00	30.100,00	30.100,00
17.512.1000.2157.0000	MANUTENÇÃO, RECUPERAÇÃO E CONSERVAÇÃO DE CHAFARIZES, FONTES E TANQUES	0,00	0,00	30.100,00	30.100,00
17	512 1329 SANEAMENTO BASICO URBANO	0,00	188.534,00	120.100,00	308.634,00
17.512.1329.1046.0000	CONSTRUÇÃO, AMPLIAÇÃO E RECUPERAÇÃO DE FOSSAS SANITARIAS/ MODULOS SANITARIOS	0,00	59.434,00	0,00	59.434,00
17.512.1329.1053.0000	CONSTRUÇÃO, AMPLIAÇÃO E RECUPERAÇÃO DE ATERRO SANITARIO	0,00	103.300,00	0,00	103.300,00
17.512.1329.1105.0000	CONSTRUÇÃO, AMPLIAÇÃO E RECUPERAÇÃO DE UNIDADES SANITARIAS DOMICILIARES	0,00	25.800,00	0,00	25.800,00
17.512.1329.2148.0000	MANUTENÇÃO, RECUPERAÇÃO E CONSERVAÇÃO DE FOSSAS SANITARIAS	0,00	0,00	30.100,00	30.100,00
17.512.1329.2150.0000	MANUTENÇÃO, RECUPERAÇÃO E CONSERVAÇÃO DA REDE DE ESGOTAMENTO SANITARIO	0,00	0,00	29.800,00	29.800,00
17.512.1329.2155.0000	MANUTENÇÃO, RECUPERAÇÃO E CONSERVAÇÃO DE ATERRO SANITARIO	0,00	0,00	30.100,00	30.100,00
17.512.1329.2158.0000	MANUTENÇÃO, RECUPERAÇÃO E CONSERVAÇÃO DE UNIDADES SANITARIAS DOMICILIARES	0,00	0,00	30.100,00	30.100,00
17	512 1332 SANEAMENTO URBANO	0,00	253.717,00	30.100,00	283.817,00
17.512.1332.1041.0000	CONSTRUÇÃO, AMPLIAÇÃO E RECUPERAÇÃO DA REDE DE ESGOTAMENTO SANITARIO	0,00	228.017,00	0,00	228.017,00
17.512.1332.1102.0000	CONSTRUÇÃO, AMPLIAÇÃO E RECUPERAÇÃO DE GALERIAS, BUEIROS E CANAIS DE DRENAGEM	0,00	25.700,00	0,00	25.700,00
17.512.1332.2151.0000	MANUTENÇÃO, RECUPERAÇÃO E CONSERVAÇÃO DE GALERIAS, BUEIROS E CANAIS DE DRENAGEM	0,00	0,00	30.100,00	30.100,00
18	Gestão Ambiental	0,00	0,00	265.356,00	265.356,00
18	542 Controle Ambiental	0,00	0,00	265.356,00	265.356,00
18	542 1282 PRESERVAÇÃO DE RECURSOS NATURAIS RENOVAVEIS	0,00	0,00	265.356,00	265.356,00
18.542.1282.2088.0000	MANUTENÇÃO E ENCARGOS C /SEC MUN. DE MEIO AMBIENTE	0,00	0,00	265.356,00	265.356,00
20	Agricultura	0,00	559.600,00	600.500,00	1.160.100,00

PREFEITURA MUNICIPAL DE BERTOLINIA

PRAÇA NOSSA SENHORA APARECIDA - CNPJ:06554034/0001-04

Orçamento Programa - Exercício de 2026

Anexo 07

Página 10

Lei: , Data:

**PROGRAMA DE TRABALHO DO GOVERNO
DEMONSTRATIVO DE FUNÇÕES, SUBFUNÇÕES E PROGRAMAS
POR PROJETOS, ATIVIDADES E OPERAÇÕES ESPECIAIS
(Inc.II, § 2º, Art.2º)**

Código	Especificação	Operação Especial	Projetos	Atividades	T o t a l
20	Agricultura	0,00	559.600,00	600.500,00	1.160.100,00
20	122 Administração Geral	0,00	83.730,00	0,00	83.730,00
20	122 1022 AMPLIACAO DA FROTA DE VEICULOS	0,00	83.730,00	0,00	83.730,00
20.122.1022.1009.0000	AQUISIÇÃO DE VEICULO AUTOMOTOR	0,00	83.730,00	0,00	83.730,00
20	605 Abastecimento	0,00	339.400,00	523.300,00	862.700,00
20	605 1275 POLITICA AGROPECUARIA	0,00	339.400,00	300.900,00	640.300,00
20.605.1275.1047.0000	CONSTRUÇÃO, AMPLIAÇÃO E RECUPERAÇÃO DE MERCADOS E MATADOUROS PÚBLICOS	0,00	339.400,00	0,00	339.400,00
20.605.1275.2046.0000	MANUTENÇÃO DAS AÇÕES DA SEC MUN DE AGRICULTURA E ABASTECIMENTO	0,00	0,00	231.000,00	231.000,00
20.605.1275.2103.0000	MANUTENÇÃO E ENCARGOS COM O SEGURO GARANTIA SAFRA	0,00	0,00	44.100,00	44.100,00
20.605.1275.2159.0000	MANUTENÇÃO, RECUPERAÇÃO E CONSERVAÇÃO DE MERCADOS E MATADOUROS PÚBLICOS	0,00	0,00	25.800,00	25.800,00
20	605 1286 PRODUÇÃO AGROPECUARIA	0,00	0,00	222.400,00	222.400,00
20.605.1286.2087.0000	MANUTENÇÃO E ENCARGOS C/O DEPART AM. DE AGRICULTURA, REF. AGRARIA E REC. HIDRICOS	0,00	0,00	222.400,00	222.400,00
20	606 Extensão Rural	0,00	136.470,00	77.200,00	213.670,00
20	606 1022 AMPLIACAO DA FROTA DE VEICULOS	0,00	126.820,00	77.200,00	204.020,00
20.606.1022.1016.0000	AQUISIÇÃO DE PATROL, PATRULHA MECANIZADA E OUTROS EQUIPAMENTOS AFINS	0,00	126.820,00	0,00	126.820,00
20.606.1022.2174.0000	MANUT. E CONSERVAÇÃO DE PATROL, PATRULHA MECANIZADA E OUTROS EQUIPAMENTOS AFINS	0,00	0,00	77.200,00	77.200,00
20	606 1181 EXPANSÃO DA AGROPECUARIA IRRIGADA	0,00	9.650,00	0,00	9.650,00
20.606.1181.1044.0000	IMPLANTAÇÃO DE HORTAS CONIUNITARIAS	0,00	9.650,00	0,00	9.650,00
24	Comunicações	0,00	0,00	51.600,00	51.600,00
24	124 Controle Interno	0,00	0,00	51.600,00	51.600,00
24	124 1137 DIVULGAÇÃO E PUBLICIDADE	0,00	0,00	51.600,00	51.600,00
24.124.1137.2132.0000	MANUTENÇÃO E ENCARGOS COM A TRANSPARENCIA PÚBLICA - PORTAL DA TRANSPARENCIA E AFINS	0,00	0,00	51.600,00	51.600,00
25	Energia	0,00	58.300,00	695.900,00	754.200,00
25	752 Energia Elétrica	0,00	58.300,00	695.900,00	754.200,00
25	752 1147 ELETRIFICAÇÃO MUNICIPAL	0,00	58.300,00	695.900,00	754.200,00
25.752.1147.1035.0000	CONSTRUÇÃO, AMPLIAÇÃO E RECUPERAÇÃO DA REDE DE ELETRIFICAÇÃO URBANA E RURAL/ ENERGIA SOLAR	0,00	58.300,00	0,00	58.300,00
25.752.1147.2032.0000	MANUTENÇÃO E ENCARGOS COM A ENERGIA ELÉTRICA E O CUSTEIO DA ILUMINAÇÃO PÚBLICA	0,00	0,00	695.900,00	695.900,00
26	Transporte	0,00	805.300,00	445.418,00	1.250.718,00
26	782 Transporte Rodoviário	0,00	805.300,00	445.418,00	1.250.718,00

PREFEITURA MUNICIPAL DE BERTOLINIA

PRAÇA NOSSA SENHORA APARECIDA - CNPJ:06554034/0001-04

Orçamento Programa - Exercício de 2026

Anexo 07

Página 11

Lei: , Data:

**PROGRAMA DE TRABALHO DO GOVERNO
DEMONSTRATIVO DE FUNÇÕES, SUBFUNÇÕES E PROGRAMAS
POR PROJETOS, ATIVIDADES E OPERAÇÕES ESPECIAIS**

(Inc.II, § 2º, Art.2º)

Código	Especificação	Operação Especial	Projetos	Atividades	T o t a l
26	Transporte	0,00	805.300,00	445.418,00	1.250.718,00
26	782 Transporte Rodoviário	0,00	805.300,00	445.418,00	1.250.718,00
26	782 1369 TRANSITO E SISTEMA VIARIO	0,00	177.400,00	30.100,00	207.500,00
26.782.1369.1052.0000	CONSTRUÇÃO, AMPLIAÇÃO E RECUPERAÇÃO DE PONTES, PASSAGENS MOLHADAS, CICLOVIAS E PASSARELAS PARA CAMINHADAS	0,00	177.400,00	0,00	177.400,00
26.782.1369.2149.0000	MANUTENÇÃO, RECUPERAÇÃO E CONSERVAÇÃO DE PONTES E PASSAGENS MOLHADAS	0,00	0,00	30.100,00	30.100,00
26	782 1374 TRANSPORTE RODOVIARIO	0,00	627.900,00	415.318,00	1.043.218,00
26.782.1374.1049.0000	CONSTRUÇÃO, AMPLIAÇÃO E RECUPERAÇÃO DE TERMINAL RODOVIARIO	0,00	72.300,00	0,00	72.300,00
26.782.1374.1060.0000	CONSTRUÇÃO, AMPLIAÇÃO E RECUPERAÇÃO DE ESTRADAS VICINAIS	0,00	555.600,00	0,00	555.600,00
26.782.1374.2131.0000	MANUTENÇÃO E ENCARGOS COM SEC MUN DE TRANSPORTES	0,00	0,00	224.200,00	224.200,00
26.782.1374.2145.0000	MANUTENÇÃO, RECUPERAÇÃO E CONSERVAÇÃO DE ESTRADAS VICINAIS	0,00	0,00	161.018,00	161.018,00
26.782.1374.2153.0000	MANUTENÇÃO, RECUPERAÇÃO E CONSERVAÇÃO DE TERMINAL RODOVIARIO	0,00	0,00	30.100,00	30.100,00
27	Desporto e Lazer	0,00	243.665,00	310.900,00	554.565,00
27	695 Turismo	0,00	25.350,00	0,00	25.350,00
27	695 1223 INFRA ESTRUTURA URBANA	0,00	25.350,00	0,00	25.350,00
27.695.1223.1051.0000	APOIO A INFRA ESTRUTURA TURISTICA	0,00	25.350,00	0,00	25.350,00
27	812 Desporto Comunitário	0,00	218.315,00	310.900,00	529.215,00
27	812 1125 DESPORTO COMUNITARIO	0,00	218.315,00	310.900,00	529.215,00
27.812.1125.1048.0000	CONSTRUÇÃO, AMPLIAÇÃO E RECUPERAÇÃO DE CENTRO ESPORTIVO, QUADRAS E GINASIOS POLIESPORTIVOS, CENTRO MULTIEVENTOS	0,00	32.500,00	0,00	32.500,00
27.812.1125.1058.0000	CONSTRUÇÃO, AMPLIAÇÃO E RECUPERAÇÃO DE CAMPOS DE FUTEBOL	0,00	63.915,00	0,00	63.915,00
27.812.1125.1059.0000	CONSTRUÇÃO, AMPLIAÇÃO E RECUPERAÇÃO DE ESTADIO MUNICIPAL	0,00	121.900,00	0,00	121.900,00
27.812.1125.2069.0000	MANUTENÇÃO E ENCARGOS COM O DESPORTO E O LAZER	0,00	0,00	173.800,00	173.800,00
27.812.1125.2160.0000	MANUTENÇÃO, RECUPERAÇÃO E CONSERVAÇÃO DE ESTADIO MUNICIPAL	0,00	0,00	111.300,00	111.300,00
27.812.1125.2161.0000	MANUTENÇÃO, RECUPERAÇÃO E CONSERVAÇÃO DE QUADRAS OU GINASIOS POLIESPORTIVOS	0,00	0,00	25.800,00	25.800,00
28	Encargos Especiais	0,00	0,00	1.593.350,00	1.593.350,00
28	846 Outros Encargos Especiais	0,00	0,00	1.593.350,00	1.593.350,00
28	846 1260 OUTROS ENCARGOS ESPECIAIS	0,00	0,00	238.950,00	238.950,00
28.846.1260.2037.0000	MANUTENÇÃO E ENCARGOS COM O P.A.S.E.P	0,00	0,00	238.950,00	238.950,00
28	846 1283 PREVIDENCIA BASICA	0,00	0,00	1.354.400,00	1.354.400,00
28.846.1283.2036.0000	MANUTENÇÃO E ENCARGOS COM AS OBRIGAÇÕES PATRONAIS - REGIME GERAL	0,00	0,00	1.354.400,00	1.354.400,00
99	Reserva de Contingência	0,00	0,00	1.153.000,00	1.153.000,00

PREFEITURA MUNICIPAL DE BERTOLINIA

PRAÇA NOSSA SENHORA APARECIDA - CNPJ:06554034/0001-04

Orçamento Programa - Exercício de 2026

Anexo 07

Página 12

Lei: , Data:

**PROGRAMA DE TRABALHO DO GOVERNO
DEMONSTRATIVO DE FUNÇÕES, SUBFUNÇÕES E PROGRAMAS
POR PROJETOS, ATIVIDADES E OPERAÇÕES ESPECIAIS**
(Inc.II, § 2º, Art.2º)

Código	Especificação	Operação Especial	Projetos	Atividades	T o t a l
99	Reserva de Contingência	0,00	0,00	1.153.000,00	1.153.000,00
99	999 Reserva de Contingência	0,00	0,00	1.153.000,00	1.153.000,00
99	999 9999 RESERVA DE CONTIGENCIA	0,00	0,00	1.153.000,00	1.153.000,00
99.999.9999.2999.0000	RESERVA DE CONTIGENCIA	0,00	0,00	1.153.000,00	1.153.000,00
TOTAL		0,00	12.020.371,00	61.599.629,00	73.620.000,00

PREFEITURA MUNICIPAL DE BERTOLINIA

PRAÇA NOSSA SENHORA APARECIDA - CNPJ:06554034/0001-04

Orçamento Programa - Exercício de 2026

Anexo 08

Página 1

Lei: , Data:

**DESPESA POR FUNÇÃO, SUBFUNÇÃO E PROGRAMAS
CONFORME O VÍNCULO COM OS RECURSOS**

(Inc.II, § 2º, Art.2º)

Código	Especificação	Ordinário	Vinculado	Adm. Indireta	Total
01	Legislativa	1.687.200,00			1.687.200,00
01 031	Ação Legislativa	1.687.200,00			1.687.200,00
01 031 1003	AÇÃO LEGISLATIVA	1.687.200,00			1.687.200,00
04	Administração	8.674.834,70	707.700,00		9.382.534,70
04 121	Planejamento e Orçamento	113.000,00			113.000,00
04 121 1015	ADMINISTRACAO GOVERNAMENTAL	113.000,00			113.000,00
04 122	Administração Geral	8.337.334,70	646.900,00		8.984.234,70
04 122 1013	ADMINISTRACAO FINANCEIRA	463.300,00			463.300,00
04 122 1014	ADMINISTRACAO GERAL	5.592.480,00	328.300,00		5.920.780,00
04 122 1015	ADMINISTRACAO GOVERNAMENTAL	981.604,70	36.200,00		1.017.804,70
04 122 1022	AMPLIACAO DA FROTA DE VEICULOS	24.100,00	174.800,00		198.900,00
04 122 1023	AMPLIACAO DE ORGÃOS PUBLICOS	3.300,00	11.600,00		14.900,00
04 122 1041	ASSISTENCIA JURIDICA	716.450,00			716.450,00
04 122 1076	CONTABILIDADE PUBLICA	301.000,00			301.000,00
04 122 1078	CONTRIBUIÇÕES	19.000,00	63.100,00		82.100,00
04 122 1093	CONTROLE INTERNO	136.000,00	5.900,00		141.900,00
04 122 1137	DIVULGACAO E PUBLICIDADE	83.500,00			83.500,00
04 122 1283	PREVIDENCIA BASICA	16.600,00	27.000,00		43.600,00
04 123	Administração Financeira	224.500,00	60.800,00		285.300,00
04 123 1013	ADMINISTRACAO FINANCEIRA	223.400,00	12.900,00		236.300,00
04 123 1022	AMPLIACAO DA FROTA DE VEICULOS	1.100,00	47.900,00		49.000,00
06	Segurança Pública	9.500,00			9.500,00
06 181	Policiamento	9.500,00			9.500,00
06 181 1273	POLICIAMENTO MILITAR	9.500,00			9.500,00
08	Assistência Social	1.008.385,00	1.751.816,00		2.760.201,00
08 243	Assistência à Criança e ao Adolescente	241.400,00	266.291,00		507.691,00
08 243 1029	APOIO INTEGRADO A CRIANÇA E AO ADOLESCENTE	241.400,00	266.291,00		507.691,00
08 244	Assistência Comunitária	766.485,00	1.474.625,00		2.241.110,00
08 244 1015	ADMINISTRACAO GOVERNAMENTAL	4.800,00	155.000,00		159.800,00
08 244 1023	AMPLIACAO DE ORGÃOS PUBLICOS	48.800,00	229.400,00		278.200,00
08 244 1039	ASSISTENCIA COMUNITARIA	682.485,00	1.052.825,00		1.735.310,00
08 244 1352	SERVIÇOS FUNERARIOS	30.400,00	37.400,00		67.800,00
08 274	Previdência Especial	500,00	10.900,00		11.400,00
08 274 1283	PREVIDENCIA BASICA	500,00	10.900,00		11.400,00
09	Previdência Social		2.540.000,00		2.540.000,00
09 272	Previdência do Regime Estatutário		2.540.000,00		2.540.000,00
09 272 1017	ADMINISTRACAO PREVIDENCIARIA		2.540.000,00		2.540.000,00
10	Saúde		13.089.526,30		13.089.526,30
10 271	Previdência Básica		222.900,00		222.900,00
10 271 1283	PREVIDENCIA BASICA		222.900,00		222.900,00
10 301	Atenção Básica		10.826.126,30		10.826.126,30
10 301 1022	AMPLIACAO DA FROTA DE VEICULOS		944.870,00		944.870,00
10 301 1042	ASSISTENCIA MEDICA E HOSPITALAR		138.040,00		138.040,00
10 301 1047	ASSISTENCIA MEDICA E HOSPITALAR		1.138.215,00		1.138.215,00
10 301 1052	ATENÇÃO BASICA		8.605.001,30		8.605.001,30
10 302	Assistência Hospitalar e Ambulatorial		1.668.500,00		1.668.500,00
10 302 1023	AMPLIACAO DE ORGÃOS PUBLICOS		424.300,00		424.300,00

**DESPESA POR FUNÇÃO, SUBFUNÇÃO E PROGRAMAS
CONFORME O VÍNCULO COM OS RECURSOS**
(Inc.II, § 2º, Art.2º)

Código	Especificação	Ordinário	Vinculado	Adm. Indireta	Total
10 302 1042	ASSISTENCIA MEDICA E HOSPITALAR		1.244.200,00		1.244.200,00
10 303	Suporte Profilático e Terapêutico		51.000,00		51.000,00
10 303 1048	ASSISTENCIA FARMACEUTICA		51.000,00		51.000,00
10 304	Vigilância Sanitária		161.700,00		161.700,00
10 304 1382	VIGILANCIA SANITARIA		161.700,00		161.700,00
10 305	Vigilância Epidemiológica		159.300,00		159.300,00
10 305 1381	VIGILANCIA EPIDEMIOLOGICA		159.300,00		159.300,00
11	Trabalho	6.900,00			6.900,00
11 334	Fomento ao Trabalho	6.900,00			6.900,00
11 334 1038	ASSISTENCIA AO PRODUTOR	6.900,00			6.900,00
12	Educação		30.653.139,00		30.653.139,00
12 361	Ensino Fundamental		23.500.029,50		23.500.029,50
12 361 1022	AMPLIACAO DA FROTA DE VEICULOS		1.567.765,00		1.567.765,00
12 361 1023	AMPLIACAO DE ORGÃOS PUBLICOS		1.854.054,00		1.854.054,00
12 361 1160	ENSINO DE JOVENS E ADULTOS		419.848,00		419.848,00
12 361 1161	ENSINO FUNDAMENTAL		19.658.362,50		19.658.362,50
12 365	Educação Infantil		7.153.109,50		7.153.109,50
12 365 1145	EDUCACAO INFANTIL		377.360,00		377.360,00
12 365 1162	ENSINO INFANTIL		6.775.749,50		6.775.749,50
13	Cultura	397.680,00	487.315,00		884.995,00
13 392	Difusão Cultural	397.680,00	487.315,00		884.995,00
13 392 1130	DIFUSÃO CULTURAL	371.880,00	487.315,00		859.195,00
13 392 1137	DIVULGACAO E PUBLICIDADE	25.800,00			25.800,00
14	Direitos da Cidadania	115.100,00			115.100,00
14 422	Direitos Individuais, Coletivos e Difusos	115.100,00			115.100,00
14 422 1029	APOIO INTEGRADO A CRIANÇA E AO ADOLESCENTE	115.100,00			115.100,00
15	Urbanismo	1.617.530,00	2.806.448,00		4.423.978,00
15 451	Infra-Estrutura Urbana	752.830,00	2.574.780,00		3.327.610,00
15 451 1223	INFRA ESTRUTURA URBANA	248.100,00	522.900,00		771.000,00
15 451 1261	PARQUE DE EXPOSIÇÃO	56.500,00	98.880,00		155.380,00
15 451 1266	PAVIMENTACAO URBANA	448.230,00	1.953.000,00		2.401.230,00
15 452	Serviços Urbanos	864.700,00	231.668,00		1.096.368,00
15 452 1022	AMPLIACAO DA FROTA DE VEICULOS	2.200,00	178.418,00		180.618,00
15 452 1230	LIMPEZA PUBLICA	571.900,00	5.800,00		577.700,00
15 452 1266	PAVIMENTACAO URBANA	272.300,00			272.300,00
15 452 1352	SERVIÇOS FUNERARIOS	18.300,00	47.450,00		65.750,00
16	Habitação	2.034,00	55.517,00		57.551,00
16 481	Habitação Rural	1.017,00	34.517,00		35.534,00
16 481 1204	HABITADOS RURAIS	1.017,00	34.517,00		35.534,00
16 482	Habitação Urbana	1.017,00	21.000,00		22.017,00
16 482 1205	HABITADOS URBANOS	1.017,00	21.000,00		22.017,00
17	Saneamento	372.769,00	853.717,00		1.226.486,00
17 511	Saneamento Básico Rural	190.418,00	316.400,00		506.818,00
17 511 1000	ABASTECIMENTO E DISTRIBUIÇÃO DE AGUIA	190.418,00	316.400,00		506.818,00

**DESPESA POR FUNÇÃO, SUBFUNÇÃO E PROGRAMAS
CONFORME O VÍNCULO COM OS RECURSOS**
(Inc.II, § 2º, Art.2º)

Código	Especificação	Ordinário	Vinculado	Adm. Indireta	Total
17 512	Saneamento Básico Urbano	182.351,00	537.317,00		719.668,00
17 512 1000	ABASTECIMENTO E DISTRIBUIÇÃO DE AGUIA	48.317,00	78.900,00		127.217,00
17 512 1329	SANEAMENTO BASICO URBANO	103.017,00	205.617,00		308.634,00
17 512 1332	SANEAMENTO URBANO	31.017,00	252.800,00		283.817,00
18	Gestão Ambiental	210.000,00	55.356,00		265.356,00
18 542	Controle Ambiental	210.000,00	55.356,00		265.356,00
18 542 1282	PRESERVAÇÃO DE RECURSOS NATURAIS RENOVAVEIS	210.000,00	55.356,00		265.356,00
20	Agricultura	572.480,00	587.620,00		1.160.100,00
20 122	Administração Geral	430,00	83.300,00		83.730,00
20 122 1022	AMPLIACAO DA FROTA DE VEICULOS	430,00	83.300,00		83.730,00
20 605	Abastecimento	474.900,00	387.800,00		862.700,00
20 605 1275	POLITICA AGROPECUARIA	270.300,00	370.000,00		640.300,00
20 605 1286	PRODUCAO AGROPECUARIA	204.600,00	17.800,00		222.400,00
20 606	Extensão Rural	97.150,00	116.520,00		213.670,00
20 606 1022	AMPLIACAO DA FROTA DE VEICULOS	97.000,00	107.020,00		204.020,00
20 606 1181	EXPANSAO DA AGROPECUARIA IRRIGADA	150,00	9.500,00		9.650,00
24	Comunicações	51.600,00			51.600,00
24 124	Controle Interno	51.600,00			51.600,00
24 124 1137	DIVULGACAO E PUBLICIDADE	51.600,00			51.600,00
25	Energia	104.000,00	650.200,00		754.200,00
25 752	Energia Elétrica	104.000,00	650.200,00		754.200,00
25 752 1147	ELETRIFICAÇÃO MUNICIPAL	104.000,00	650.200,00		754.200,00
26	Transporte	488.618,00	762.100,00		1.250.718,00
26 782	Transporte Rodoviário	488.618,00	762.100,00		1.250.718,00
26 782 1369	TRANSITO E SISTEMA VIARIO	130.800,00	76.700,00		207.500,00
26 782 1374	TRANSPORTE RODOVIARIO	357.818,00	685.400,00		1.043.218,00
27	Desporto e Lazer	312.100,00	242.465,00		554.565,00
27 695	Turismo	1.500,00	23.850,00		25.350,00
27 695 1223	INFRA ESTRUTURA URBANA	1.500,00	23.850,00		25.350,00
27 812	Desporto Comunitário	310.600,00	218.615,00		529.215,00
27 812 1125	DESPORTO COMUNITARIO	310.600,00	218.615,00		529.215,00
28	Encargos Especiais	1.505.350,00	88.000,00		1.593.350,00
28 846	Outros Encargos Especiais	1.505.350,00	88.000,00		1.593.350,00
28 846 1260	OUTROS ENCARGOS ESPECIAIS	233.350,00	5.600,00		238.950,00
28 846 1283	PREVIDENCIA BASICA	1.272.000,00	82.400,00		1.354.400,00
99	Reserva de Contingência	12.000,00	1.141.000,00		1.153.000,00
99 999	Reserva de Contingência	12.000,00	1.141.000,00		1.153.000,00
99 999 9999	RESERVA DE CONTIGENCIA	12.000,00	1.141.000,00		1.153.000,00
TOTAL		17.148.080,70	56.471.919,30	0,00	73.620.000,00

PREFEITURA MUNICIPAL DE BERTOLINIA

PRAÇA NOSSA SENHORA APARECIDA - CNPJ:06554034/0001-04

Orçamento Programa - Exercício de 2026

Anexo 09

Página 1

DEMONSTRATIVO DAS DESPESAS POR ORGÃO E FUNÇÕES DE GOVERNO

(Inc.II, § 2º, Art.2º)

Lei: , Data:

Orgão:	01 00	CÂMARA MUNICIPAL DE BERTOLINIA	Valor
Função	01	Legislativa	1.687.200,00
Orgão:	02 01	GABINETE DO PREFEITO MUNICIPAL	Valor
Função	04	Administração	1.598.854,70
Função	15	Urbanismo	16.000,00
Orgão:	02 02	CONTROLADORIA GERAL DO MUNICÍPIO DE BERTOLÍNIA	Valor
Função	04	Administração	141.900,00
Orgão:	02 03	SECRETARIA MUNICIPAL DE ADMINISTRAÇÃO	Valor
Função	04	Administração	6.558.980,00
Função	06	Segurança Pública	9.500,00
Função	24	Comunicações	51.600,00
Função	25	Energia	695.900,00
Função	28	Encargos Especiais	1.593.350,00
Função	99	Reserva de Contingência	53.000,00
Orgão:	02 04	SECRETARIA MUNICIPAL DE PLANEJAMENTO	Valor
Função	04	Administração	162.000,00
Orgão:	02 05	SECRETARIA MUNICIPAL DE FINANÇAS	Valor
Função	04	Administração	236.300,00
Orgão:	02 06	SECRETARIA MUNICIPAL DE EDUCAÇÃO	Valor
Função	12	Educação	30.653.139,00
Orgão:	02 07	SEC MUN DE ESPORTE E LAZER	Valor
Função	27	Desporto e Lazer	554.565,00
Orgão:	02 08	SEC MUN DE OBRAS INFRA ESTR E SERV PUBLICOS	Valor
Função	15	Urbanismo	4.407.978,00
Função	16	Habitação	57.551,00
Função	17	Saneamento	1.226.486,00
Função	25	Energia	58.300,00
Função	26	Transporte	1.026.518,00
Orgão:	02 09	SEC MUN DE AGRIC, DES ECON E PESCA	Valor
Função	20	Agricultura	1.160.100,00

PREFEITURA MUNICIPAL DE BERTOLINIA

PRAÇA NOSSA SENHORA APARECIDA - CNPJ:06554034/0001-04

Orçamento Programa - Exercício de 2026

Anexo 09

Página 2

DEMONSTRATIVO DAS DESPESAS POR ORGÃO E FUNÇÕES DE GOVERNO

(Inc.II, § 2º, Art.2º)

Lei: , Data:

Orgão:	02 10	SECRETARIA MUNICIPAL DE SAÚDE	Valor
Função	10	Saúde	11.845.326,30
Orgão:	02 11	SEC MUN DE ASSISTÊNCIA SOCIAL	Valor
Função	08	Assistência Social	2.760.201,00
Função	11	Trabalho	6.900,00
Orgão:	02 12	HOSPITAL MUNICIPAL RITA MARTINS	Valor
Função	10	Saúde	1.244.200,00
Orgão:	02 13	PREVIDENCIA SOCIAL DO MUNICÍPIO DE BERTOLINIA	Valor
Função	09	Previdência Social	2.540.000,00
Função	99	Reserva de Contingência	1.100.000,00
Orgão:	02 14	PROCURADORIA GERAL DO MUNICÍPIO DE BERTOLÍNIA	Valor
Função	04	Administração	202.000,00
Orgão:	02 15	SECRETARIA MUNICIPAL DA JUVENTUDE	Valor
Função	14	Direitos da Cidadania	115.100,00
Orgão:	02 16	OUVIDORIA GERAL DO MUNICÍPIO DE BERTOLÍNIA	Valor
Função	04	Administração	123.000,00
Orgão:	02 17	SECRETARIA MUNICIPAL DE GOVERNO	Valor
Função	04	Administração	94.500,00
Orgão:	02 19	SECRETARIA MUNICIPAL DE CULTURA, CIDADE E TURISMO	Valor
Função	13	Cultura	884.995,00
Orgão:	02 20	SEC MUN DE MEIO AMBIENTE E SUSTENTABILIDADE	Valor
Função	18	Gestão Ambiental	265.356,00
Orgão:	02 21	SEC MUN DE COMUNICAÇÃO	Valor
Função	04	Administração	95.000,00
Orgão:	02 22	SEC MUN DE TRANSPORTE	Valor
Função	26	Transporte	224.200,00

PREFEITURA MUNICIPAL DE BERTOLINIA

PRAÇA NOSSA SENHORA APARECIDA - CNPJ:06554034/0001-04

Orçamento Programa - Exercício de 2026

Anexo 09

Página 3

DEMONSTRATIVO DAS DESPESAS POR ORGÃO E FUNÇÕES DE GOVERNO

(Inc.II, § 2º, Art.2º)

Lei: , Data:

Orgão:	02 23	COORDENADORIA DE DEFESA CIVIL	Valor
Função	04	Administração	85.000,00
Orgão:	02 24	SEC MUN DA MULHER E DA DIVERSIDADE HUMANA	Valor
Função	04	Administração	85.000,00
TOTAL GERAL			73.620.000,00

RESUMO DO TOTAL ORÇADO POR ORGÃO

01 00	CÂMARA MUNICIPAL DE BERTOLINIA	1.687.200,00
02 01	GABINETE DO PREFEITO MUNICIPAL	1.614.854,70
02 02	CONTROLADORIA GERAL DO MUNICÍPIO DE BERTOLÍNIA	141.900,00
02 03	SECRETARIA MUNICIPAL DE ADMINISTRAÇÃO	8.962.330,00
02 04	SECRETARIA MUNICIPAL DE PLANEJAMENTO	162.000,00
02 05	SECRETARIA MUNICIPAL DE FINANÇAS	236.300,00
02 06	SECRETARIA MUNICIPAL DE EDUCAÇÃO	30.653.139,00
02 07	SEC MUN DE ESPORTE E LAZER	554.565,00
02 08	SEC MUN DE OBRAS INFRA ESTR E SERV PUBLICOS	6.776.833,00
02 09	SEC MUN DE AGRIC, DES ECON E PESCA	1.160.100,00
02 10	SECRETARIA MUNICIPAL DE SAÚDE	11.845.326,30
02 11	SEC MUN DE ASSISTÊNCIA SOCIAL	2.767.101,00
02 12	HOSPITAL MUNICIPAL RITA MARTINS	1.244.200,00
02 13	PREVIDENCIA SOCIAL DO MUNICÍPIO DE BERTOLINIA	3.640.000,00
02 14	PROCURADORIA GERAL DO MUNICÍPIO DE BERTOLÍNIA	202.000,00
02 15	SECRETARIA MUNICIPAL DA JUVENTUDE	115.100,00
02 16	OUVIDORIA GERAL DO MUNICÍPIO DE BERTOLÍNIA	123.000,00
02 17	SECRETARIA MUNICIPAL DE GOVERNO	94.500,00
02 19	SECRETARIA MUNICIPAL DE CULTURA, CIDADE E TURISMO	884.995,00
02 20	SEC MUN DE MEIO AMBIENTE E SUSTENTABILIDADE	265.356,00
02 21	SEC MUN DE COMUNICAÇÃO	95.000,00
02 22	SEC MUN DE TRANSPORTE	224.200,00
02 23	COORDENADORIA DE DEFESA CIVIL	85.000,00
02 24	SEC MUN DA MULHER E DA DIVERSIDADE HUMANA	85.000,00
TOTAL		73.620.000,00

RESUMO DO TOTAL ORÇADO POR FUNÇÃO

01	Legislativa	1.687.200,00
04	Administração	9.382.534,70
06	Segurança Pública	9.500,00
08	Assistência Social	2.760.201,00
09	Previdência Social	2.540.000,00
10	Saúde	13.089.526,30

PREFEITURA MUNICIPAL DE BERTOLINIA

PRAÇA NOSSA SENHORA APARECIDA - CNPJ:06554034/0001-04

Orçamento Programa - Exercício de 2026
Anexo 09
Página 4**DEMONSTRATIVO DAS DESPESAS POR ORGÃO E FUNÇÕES DE GOVERNO**

(Inc.II, § 2º, Art.2º)

Lei: , Data:

11	Trabalho	6.900,00
12	Educação	30.653.139,00
13	Cultura	884.995,00
14	Direitos da Cidadania	115.100,00
15	Urbanismo	4.423.978,00
16	Habitação	57.551,00
17	Saneamento	1.226.486,00
18	Gestão Ambiental	265.356,00
20	Agricultura	1.160.100,00
24	Comunicações	51.600,00
25	Energia	754.200,00
26	Transporte	1.250.718,00
27	Desporto e Lazer	554.565,00
28	Encargos Especiais	1.593.350,00
99	Reserva de Contingência	1.153.000,00
TOTAL		73.620.000,00

PREFEITURA MUNICIPAL DE BERTOLINIA

PRAÇA NOSSA SENHORA APARECIDA - CNPJ:06554034/0001-04

Orçamento Programa - Exercício de 2026

LEGISLAÇÃO DA RECEITA

(Inc. III, § 1º, Art.2º)

Quadro 11

Página 1

Lei: , Data:

Codigo	Discriminação	Fonte	Legislacao
1000.00.0.0.00	RECEITAS CORRENTES.		
1100.00.0.0.00	IMPOSTOS, TAXAS E CONTRIBUIÇÕES DE MELHORIA		
1110.00.0.0.00	IMPOSTOS		
1112.00.0.0.00	IMPOSTOS SOBRE O PATRIMÔNIO		
1112.50.0.0.00	IMPOSTO SOBRE A PROPRIEDADE PREDIAL E TERRITORIAL URBANA		
1112.50.0.1.00	IPTU-PRINCIPAL		
1112.50.0.2.00	IPTU-MULTAS/JUROS		
1112.50.0.3.00	IPTU-DÍVIDA ATIVA		
1112.50.0.4.00	IPTU-MULTAS JUROS DIVIDA ATIVA		
1112.52.0.0.00	ITBI-"CAUSA MORTIS"		
1112.52.0.1.00	ITBI-"CAUSA MORTIS"-PRINCIPAL		
1112.52.0.2.00	ITBI-"CAUSA MORTIS"-MULTAS/JUROS		
1112.52.0.3.00	ITBI-"CAUSA MORTIS"-DÍVIDA ATIVA		
1112.52.0.4.00	ITBI-"CAUSA MORTIS"-MULTAS JUROS DIVIDA ATIVA		
1112.53.0.0.00	ITBI-"INTER VIVOS"		
1112.53.0.1.00	ITBI-"INTER VIVOS"-PRINCIPAL		
1112.53.0.2.00	ITBI-"INTER VIVOS"-MULTAS/JUROS		
1112.53.0.3.00	ITBI-"INTER VIVOS"-DÍVIDA ATIVA		
1112.53.0.4.00	ITBI-"INTER VIVOS"-MULTAS JUROS DIVIDA ATIVA		
1113.00.0.0.00	IMPOSTOS SOBRE A RENDA E PROVENTOS DE QUALQUER NATUREZA		
1113.01.0.0.00	IRPF		
1113.01.0.1.00	IRPF- PRINCIPAL		
1113.01.0.2.00	IRPF-MULTAS/JUROS		
1113.01.0.3.00	IRPF-DÍVIDA ATIVA		
1113.01.0.4.00	IRPF-MULTAS JUROS DIVIDA ATIVA		
1113.03.0.0.00	IMPOSTO SOBRE A RENDA - RETIDO NA FONTE		
1113.03.4.0.00	IRRF- OUTROS RENDIMENTOS		
1113.03.4.1.00	IRRF- OUTROS RENDIMENTOS-		
1113.03.4.2.00	IRRF- OUTROS RENDIMENTOS-MULTAS/JUROS		
1113.03.4.3.00	IRRF- OUTROS RENDIMENTOS-DÍVIDA ATIVA		
1113.03.4.4.00	IRRF- OUTROS RENDIMENTOS-MULTAS JUROS DIVIDA ATIVA		
1114.00.0.0.00	IMPOSTOS SOBRE A PRODUÇÃO E CIRCULAÇÃO DE MERCADORIAS E SERV		
1114.51.0.0.00	IMPOSTOS SOBRE SERVIÇOS		
1114.51.1.0.00	IMPOSTO SOBRE SERVIÇOS DE QUALQUER NATUREZA - ISSQN		
1114.51.1.1.00	ISSQN-PRINCIPAL		
1114.51.1.2.00	ISSQN-MULTAS/JUROS		
1114.51.1.3.00	ISSQN-DÍVIDA ATIVA		
1114.51.1.4.00	ISSQN-MULTAS JUROS DIVIDA ATIVA		

PREFEITURA MUNICIPAL DE BERTOLINIA

PRAÇA NOSSA SENHORA APARECIDA - CNPJ:06554034/0001-04

Orçamento Programa - Exercício de 2026

LEGISLAÇÃO DA RECEITA

(Inc. III, § 1º, Art.2º)

Quadro 11

Página 2

Lei: , Data:

Codigo	Discriminação	Fonte	Legislacao
1119.00.0.0.00	OUTROS IMPOSTOS		
1119.99.0.0.00	OUTROS IMPOSTOS		
1119.99.0.1.00	OUTROS IMPOSTOS - PRINCIPAL		
1119.99.0.2.00	OUTROS IMPOSTOS - MULTAS/JUROS		
1119.99.0.3.00	OUTROS IMPOSTOS - DÍVIDA ATIVA		
1119.99.0.4.00	OUTROS IMPOSTOS - MULTAS E JUROS DÍVIDA ATIVA		
1120.00.0.0.00	TAXAS		
1121.00.0.0.00	TAXAS PELO EXERCÍCIO DO PODER DE POLÍCIA		
1121.01.0.0.00	TAXAS DE INSPEÇÃO, CONTROLE E FISCALIZAÇÃO		
1121.01.0.1.00	TAXAS INSPEÇÃO,CONTROLE FISCAL -PRINCIPAL		
1121.01.0.3.00	TAXAS INSPEÇÃO,CONTROLE FISCAL -DÍVIDA ATIVA		
1121.01.0.4.00	TAXAS INSPEÇÃO,CONTROLE FISCAL -MULTAS JUROS DIVIDA ATIVA		
1121.04.0.0.00	TAXA DE CONTROLE E FISCALIZAÇÃO AMBIENTAL		
1121.04.0.1.00	TAXA CONTROLE FISCAL.AMBIENTAL-PRINCIPAL		
1122.00.0.0.00	TAXAS PELA PRESTAÇÃO DE SERVIÇOS		
1122.01.0.0.00	TAXAS PELA PRESTAÇÃO DE SERVIÇOS EM GERAL		
1122.01.0.1.00	TAXAS PRESTAÇÃO SERVIÇOS GERAL-PRINCIPAL		
1122.01.0.3.00	TAXAS PRESTAÇÃO SERVIÇOS GERAL-DÍVIDA ATIVA		
1122.01.0.4.00	TAXAS PRESTAÇÃO SERVIÇOS GERAL-MULTAS JUROS DIVIDA ATIVA		
1122.02.0.0.00	EMOLUMENTOS E CUSTAS JUDICIAIS		
1122.02.0.1.00	EMOLUMENTOS E CUSTAS JUDICIAIS - PRINCIPAL		
1122.02.0.1.00	EMOLUMENTOS E CUSTAS JUDICIAIS - PRINCIPAL		
1130.00.0.0.00	CONTRIBUIÇÃO DE MELHORIA		
1131.00.0.0.00	CONTRIBUIÇÃO DE MELHORIA		
1131.99.0.0.00	OUTRAS CONTRIBUIÇÕES DE MELHORIA		
1131.99.0.1.00	OUTRAS CONTRIBUIÇÕES DE MELHORIA - PRINCIPAL		
1200.00.0.0.00	CONTRIBUIÇÕES		
1210.00.0.0.00	CONTRIBUIÇÕES SOCIAIS		
1215.00.0.0.00	CONTRIBUIÇÕES PARA RPPS		
1215.01.0.0.00	CONTRIBUIÇÃO DO SERVIDOR CIVIL		
1215.01.1.0.00	CONTRIBUIÇÃO DO SERVIDOR CIVIL ATIVO		
1215.01.1.1.01	CONTRIB.SERVIDOR CIVIL ATIVO-PRINCIPAL		
1215.01.1.1.02	CONTRIB.SERVIDOR CIVIL ATIVO- CÂMARA MUNICIPAL		
1215.01.1.2.00	CONTRIB.SERVIDOR CIVIL ATIVO-MULTAS JUROS		
1215.01.2.0.00	CONTRIBUIÇÃO DO SERVIDOR CIVIL INATIVO		
1215.01.2.1.00	CONTRIB.SERVIDOR CIVIL INATIVO-PRINCIPAL		
1215.03.0.0.00	CONTRIBUIÇÃO DO SERVIDOR CIVIL - PARCELAMENTOS		

PREFEITURA MUNICIPAL DE BERTOLINIA

PRAÇA NOSSA SENHORA APARECIDA - CNPJ:06554034/0001-04

Orçamento Programa - Exercício de 2026

LEGISLAÇÃO DA RECEITA

(Inc. III, § 1º, Art.2º)

Quadro 11

Página 3

Lei: , Data:

Codigo	Discriminação	Fonte	Legislacao
1215.03.0.1.00	CONTRIB.SERV.CIVIL-PARCELAMENTOS-PRINCIPAL		CF
1215.03.0.2.00	CONTRIB.SERV.CIVIL-PARCELAMENTOS-MULTAS JUROS		CF
1240.00.0.0.00	CONTRIBUIÇÃO CUSTEIO SERVIÇO DE ILUMINAÇÃO PÚBLICA		
1241.00.0.0.00	CONTRIBUIÇÃO CUSTEIO SERVIÇO DE ILUMINAÇÃO PÚBLICA		
1241.50.0.0.00	CONTRIBUIÇÃO CUSTEIO SERVIÇO DE ILUMINAÇÃO PÚBLICA		
1241.50.0.1.00	CONTRIB.SERV.ILUMINAÇÃO PÚBLICA-PRINCIPAL		
1300.00.0.0.00	RECEITA PATRIMONIAL		
1310.00.0.0.00	EXPLORAÇÃO DO PATRIMÔNIO IMOBILIÁRIO DO ESTADO		
1311.00.0.0.00	EXPLORAÇÃO DO PATRIMÔNIO IMOBILIÁRIO DO ESTADO		
1311.01.0.0.00	ALUGUÉIS, ARRENDAMENTOS, FOROS, LAUDÊMIOS, TARIFAS DE OCUPAÇ		
1311.01.1.0.00	ALUGUÉIS E ARRENDAMENTOS		
1311.01.1.1.00	ALUGUÉIS E ARRENDAMENTOS - PRINCIPAL		
1311.01.2.0.00	FOROS, LAUDÊMIOS E TARIFAS OCUPAÇÃO		
1311.01.2.1.00	FOROS, LAUDÊM.TARIFAS OCUPAÇÃO-PRINCIPAL		
1311.01.2.2.00	FOROS, LAUDÊM.TARIFAS OCUPAÇÃO-V		
1311.01.2.3.00	FOROS, LAUDÊM.TARIFAS OCUPAÇÃO-DÍVIDA ATIVA		
1311.01.2.4.00	FOROS, LAUDÊM.TARIFAS OCUPAÇÃO-MULTAS JUROS D.ATIVA		
1311.02.0.0.00	CONC.PERM.AUT.CESSÃO DIR.USO BENS IMOV.PÚBLICO		
1311.02.1.0.00	CONC.PERM.AUT.CESSÃO DIR.USO BENS IMOV.PÚBLICO		
1311.02.1.1.00	CONC.PERM.AUT.CESS.DIR.USO BENS IMOV.PÚBL.-PRINCIPAL		
1311.02.1.2.00	CONC.PERM.AUT.CESS.DIR.USO BENS IMOV.PÚBL.-MULTAS JUROS		
1311.02.1.3.00	CONC.PERM.AUT.CESS.DIR.USO BENS IMOV.PÚBL.-DÍVIDA ATIVA		
1311.02.1.4.00	CONC.PERM.AUT.CESS.DIR.USO BENS IMOV.PÚBL.-M/JUROS D.ATIVA		
1311.99.0.0.00	OUTRAS RECEITAS IMOBILIÁRIAS		
1311.99.0.1.00	OUTRAS RECEITAS IMOBILIÁRIAS - PRINCIPAL		
1311.99.0.2.00	OUTRAS RECEITAS IMOBILIÁRIAS - MULTAS E JUROS		
1311.99.0.3.00	OUTRAS RECEITAS IMOBILIÁRIAS - DÍVIDA ATIVA		
1311.99.0.4.00	OUTRAS RECEITAS IMOBILIÁRIAS - MULTAS E JUROS DIVIDA ATIVA		
1320.00.0.0.00	VALORES MOBILIÁRIOS		
1321.00.0.0.00	JUROS E CORREÇÕES MONETÁRIAS		
1321.01.0.0.00	REMUNERAÇÃO DE DEPÓSITOS BANCÁRIOS		
1321.01.1.0.00	REMUNERAÇÃO DE DEPÓSITOS BANCÁRIOS - GERAL		
1321.01.1.1.01	REMUNERAÇÃO DE DEPÓSITOS BANCÁRIOS - GERAL - PRINCIPAL		
1321.01.1.1.02	REMUNERAÇÃO DE DEPÓSITOS BANCÁRIOS - FUNDEB		
1321.01.1.1.03	REMUNERAÇÃO DE DEPÓSITOS BANCÁRIOS - FNS		
1321.01.1.1.04	REMUNERAÇÃO DE DEPÓSITOS BANCÁRIOS - FNDE OUTROS		

PREFEITURA MUNICIPAL DE BERTOLINIA

PRAÇA NOSSA SENHORA APARECIDA - CNPJ:06554034/0001-04

Orçamento Programa - Exercício de 2026

LEGISLAÇÃO DA RECEITA

(Inc. III, § 1º, Art.2º)

Quadro 11

Página 4

Lei: , Data:

Codigo	Discriminação	Fonte	Legislacao
1321.01.1.1.05	REMUNERAÇÃO DE DEPÓSITOS BANCÁRIOS - FNAS		
1321.01.1.1.06	REMUNERAÇÃO DE DEPÓSITOS BANCÁRIOS - PDDE		CF
1321.01.1.1.07	REMUNERAÇÃO DE DEPÓSITOS BANCÁRIOS - PNAE		CF
1321.01.1.1.08	REMUNERAÇÃO DE DEPÓSITOS BANCÁRIOS - PNATE		CF
1321.01.1.1.09	REMUNERAÇÃO DE DEPÓSITOS BANCÁRIOS - FNS CONVÊNIO		
1321.01.1.1.10	REMUNERAÇÃO DE DEPÓSITOS BANCÁRIOS - OUTRAS TRANSFERENCIAS		
1321.01.1.1.11	REMUNERAÇÃO DE DEPÓSITOS BANCÁRIOS - FMAS 500		CF
1321.01.1.1.12	REMUNERAÇÃO DE DEPÓSITOS BANCÁRIOS - HOSPITAL		CF
1321.01.1.1.12	REMUNERAÇÃO DE DEPÓSITOS BANCÁRIOS - HOSPITAL		CF
1321.01.1.1.12	REMUNERAÇÃO DE DEPÓSITOS BANCÁRIOS - HOSPITAL		CF
1321.01.1.1.12	REMUNERAÇÃO DE DEPÓSITOS BANCÁRIOS - HOSPITAL		CF
1321.01.1.1.12	REMUNERAÇÃO DE DEPÓSITOS BANCÁRIOS - HOSPITAL		CF
1321.01.1.1.13	REMUNERAÇÃO DE DEPÓSITOS BANCÁRIOS - CONVENIO UNIÃO		CF
1321.01.1.1.14	REMUNERAÇÃO DE DEPÓSITOS BANCÁRIOS - CONVENIO ESTADO		CF
1321.01.1.1.15	REMUNERAÇÃO DE DEPÓSITOS BANCÁRIOS - EDUCAÇÃO UNIÃO		CF
1321.01.1.1.16	REMUNERAÇÃO DE DEPÓSITOS BANCÁRIOS - EDUCAÇÃO ESTADO		CF
1321.01.1.1.17	REMUNERAÇÃO DE DEPÓSITOS BANCÁRIOS - PISO ENFERMAGEM		CF
1321.01.2.0.00	REMUNERAÇÃO DE DEPÓSITOS BANCÁRIOS - SALÁRIO-EDUCAÇÃO		
1321.01.2.1.00	REMUN.DEPÓS.BANC.SALÁRIO-ED.-PRINCIPAL		CF
1321.04.0.0.00	REMUNERAÇÃO RECURSOS REGIME PRÓPRIO PREVIDÊNCIA SOCIAL-RPPS		
1321.04.0.1.00	REMUNERAÇÃO RPPS-PRINCIPAL		CF
1321.04.0.1.00	REMUNERAÇÃO RPPS-PRINCIPAL		
1329.00.0.0.00	OUTROS VALORES MOBILIÁRIOS		
1329.99.0.0.00	OUTROS VALORES MOBILIÁRIOS		
1329.99.0.1.00	OUTROS VALORES MOBILIÁRIOS - PRINCIPAL		
1330.00.0.0.00	DELEG.SERV.PÚBL.MEDIANTE CONC.PERM.AUTORIZAÇÃO OU LICENÇA		
1333.00.0.0.00	DELEGAÇÃO DOS SERVIÇOS DE TELECOMUNICAÇÃO		

PREFEITURA MUNICIPAL DE BERTOLINIA

PRAÇA NOSSA SENHORA APARECIDA - CNPJ:06554034/0001-04

Orçamento Programa - Exercício de 2026

LEGISLAÇÃO DA RECEITA

(Inc. III, § 1º, Art.2º)

Quadro 11

Página 5

Lei: , Data:

Codigo	Discriminação	Fonte	Legislacao
1333.01.0.0.00	DELEG.SERV.TELECOM.-PODER CONCED.REG.PÚBLICO		
1333.01.1.0.00	DEL.SERV.TELEC.-PODER CONCED.REG.PÚBL.NÃO PROV.POS.ORBITAIS		
1333.01.1.1.00	DEL.SERV.TELEC.POD.CONC.REG.PÚBL.NÃO PROV.POS.ORB.-PRINC.		
1333.01.1.2.00	DEL.SERV.TELEC.POD.CONC.REG.PÚBL.NÃO PROV.POS.ORB.-M/JUROS		
1333.01.1.3.00	DEL.SERV.TELEC.POD.CONC.REG.PÚBL.NÃO PROV.POS.ORB.-D.ATIVA		
1333.01.1.4.00	DEL.SERV.TELEC.POD.CONC.REG.PÚBL.NÃO PROV.POS.ORB.-D.A M/JUR		
1339.00.0.0.00	DEMAIS DELEGAÇÕES DE SERVIÇOS PÚBLICOS		
1339.99.0.0.00	OUTRAS DELEGAÇÕES DE SERVIÇOS PÚBLICOS		
1339.99.0.1.00	OUTRAS DELEG.SERV.PÚBLICOS-PRINCIPAL		
1390.00.0.0.00	DEMAIS RECEITAS PATRIMONIAIS		
1399.00.0.0.00	OUTRAS RECEITAS PATRIMONIAIS		
1399.99.0.0.00	OUTRAS RECEITAS PATRIMONIAIS		
1399.99.0.1.00	OUTRAS RECEITAS PATRIMONIAIS - PRINCIPAL		
1600.00.0.0.00	RECEITA DE SERVIÇOS		
1610.00.0.0.00	SERVIÇOS ADMINISTRATIVOS E COMERCIAIS GERAIS		
1611.00.0.0.00	SERVIÇOS ADMINISTRATIVOS E COMERCIAIS GERAIS		
1611.01.0.0.00	SERV.ADM.COM.GERAIS PREST.ENTIDADE ÓRGÃOS PÚBLICOS GERAL		
1611.01.0.1.00	SERV.ADM.COM.GER.PREST.ENTID.ORG.PÚBL.-PRINCIPAL		
1690.00.0.0.00	OUTROS SERVIÇOS		
1699.00.0.0.00	OUTROS SERVIÇOS		
1699.99.0.0.00	OUTROS SERVIÇOS		
1699.99.0.1.00	OUTROS SERVIÇOS- PRINCIPAL		
1700.00.0.0.00	TRANSFERÊNCIAS CORRENTES		
1710.00.0.0.00	TRANSFERÊNCIAS DA UNIÃO E DE SUAS ENTIDADES		
1711.00.0.0.00	TRANSFERÊNCIAS PARTICIPAÇÃO RECEITA UNIÃO		
1711.51.0.0.00	COTA-PARTE DO FUNDO DE PARTICIPAÇÃO DOS MUNICÍPIOS - FPM		
1711.51.1.0.00	COTA-PARTE FUNDO PARTICIPAÇÃO MUNICÍPIOS-COTA MENSAL		
1711.51.1.1.00	COTA-PARTE FPM-COTA MENSAL-PRINCIPAL		
1711.51.2.0.00	COTA-PARTE FUNDO PARTICIPAÇÃO MUNICÍPIOS-COTA EXTRAORDINÁRIA		
1711.51.2.1.00	COTA-PARTE FPM-COTA EXTRAORDINÁRIA-PRINCIPAL		
1711.52.0.0.00	COTA-PARTE DO IMPOSTO SOBRE A PROPRIEDADE TERRITORIAL RURAL		
1711.52.0.1.00	COTA-PARTE IMP.PROPRIED.TERRIT.RURAL-PRINCIPAL		
1712.00.0.0.00	TRANSF.COMPENS.FINANC.EXPL.RECURSOS NATURAIS		
1712.50.0.0.00	COTA-PARTE COMPENS.FINANC.EXPL.RECURSOS HÍDRICOS		
1712.50.0.1.00	COTA-PARTE COMP.FIN.EXPL.RECUR.HÍDR.-PRINCIPAL		

PREFEITURA MUNICIPAL DE BERTOLINIA

PRAÇA NOSSA SENHORA APARECIDA - CNPJ:06554034/0001-04

Orçamento Programa - Exercício de 2026

LEGISLAÇÃO DA RECEITA

(Inc. III, § 1º, Art.2º)

Quadro 11

Página 6

Lei: , Data:

Codigo	Discriminação	Fonte	Legislacao
1712.52.0.0.00	COTA-PARTE COMPENSAÇÃO FINANCEIRA PRODUÇÃO PETRÓLEO		
1712.52.4.0.00	COTA-PARTE DO FUNDO ESPECIAL DO PETRÓLEO – FEP		
1712.52.4.1.00	COTA-PARTE-FEP-PRINCIPAL		
1712.52.4.1.00	COTA-PARTE-FEP-PRINCIPAL		
1712.99.0.0.00	OUTRAS TRANSF.COMP.FINAN.EXPLORAÇÃO DE RECURSOS NATURAIS		
1712.99.0.1.00	OUTR.TRANS.COMP.FINAN.EXPL.RECUR.NAT.-PRINCIPAL		
1713.00.0.0.00	TRANSFERÊNCIAS RECURSOS SISTEMA ÚNICO SAÚDE – SUS		
1713.50.0.0.00	TRANSF.SUS-FUNDO A FUNDO- BLOCO DE MANUTENÇÃO		
1713.50.1.0.00	TRANSF.SUS-FUNDO A FUNDO - BLOCO MANUT.ATEND.PRIMÁRIO		
1713.50.1.1.01	TRANSFERÊNCIAS DE RECURSOS DO BLOCO DE MAN. - PAB		
1713.50.1.1.02	TRANSFERÊNCIAS DE RECURSOS DO BLOCO DE MAN. - ACS		
1713.50.1.1.03	TRANSFERÊNCIAS DE RECURSOS DO BLOCO DE MAN. OUTRAS ATEN. BÁS		
1713.50.2.0.00	TRANSF.SUS- BLOCO MANUTENÇÃO-ATENÇÃO ESPECIALIZADA		
1713.50.2.1.01	TRANSFERÊNCIAS DE REC. DO BLOCO DE MAN. - ATENÇÃO ESPECIALIZADA		
1713.50.3.0.00	TRANSF.SUS- BLOCO MANUTENÇÃO-VIGILÂNCIA EM SAÚDE		
1713.50.3.1.01	TRANSFERÊNCIAS DE REC. DO BLOCO DE MAN. - VIGILÂNCIA EM SAÚDE		
1713.50.4.0.00	TRANSF.SUS- BLOCO MANUTENÇÃO-ASSISTÊNCIA FARMACÉUTICA		
1713.50.4.1.01	TRANSFERÊNCIAS DE REC. DO BLOCO DE MAN. - ASSIST. FARMACÉUTI		
1713.50.5.0.00	TRANSF.SUS- BLOCO MANUTENÇÃO- GESTÃO DO SUS		
1713.50.5.1.01	TRANSFERÊNCIAS DE RECURSOS DO BLOCO DE MAN. - GESTÃO DO SUS		
1713.50.5.1.02	TRANSFERÊNCIAS DE RECURSOS DO BLOCO DE MAN PISO ENFERM	CF	
1713.50.9.0.00	TRANSF.SUS- BLOCO MANUTENÇÃO- OUTROS PROGRAMAS		
1713.50.9.1.00	TRANS.SUS-BL.MANUT.-OUTROS Progr.-PRINCIPAL		
1713.50.9.1.01	TRANSFERÊNCIAS DE RECURSOS DO BLOCO DE MAN. - OUTROS PROGRAM		
1713.51.0.0.00	TRANSF.SUS-FUNDO A FUNDO - BLOCO DE ESTRUTURAÇÃO		
1713.51.1.0.00	TRANSF.SUS-FUNDO FUNDO-BLOCO ESTRUTURAÇÃO-ATENÇÃO PRIMÁRIA		
1713.51.1.1.01	TRANSFERÊNCIAS DE REC. DO BLOCO DE ESTR. - ATENÇÃO PRIMÁRIA		
1713.51.1.1.02	TRANSF DE REC DO BLOCO DE ESTRUT DA REDE - COVID	CF	
1713.51.2.0.00	TRANSF.SUS- BLOCO ESTRUTURAÇÃO-ATENÇÃO ESPECIALIZADA		
1713.51.2.1.01	TRANSFERÊNCIAS DE REC. DO BLOCO DE ESTR. - ATENÇÃO ESPECIALI		
1713.51.3.0.00	TRANSF.SUS- BLOCO ESTRUTURAÇÃO-VIGILÂNCIA SAÚDE		
1713.51.3.1.01	TRANSFERÊNCIAS DE REC. DO BLOCO DE ESTR. - VIGILÂNCIA EM SAÚDE		
1713.51.5.0.00	TRANSF.SUS- BLOCO ESTRUTURAÇÃO-GESTÃO DO SUS		
1713.51.5.1.01	TRANSFERÊNCIAS DE REC. DO BLOCO DE ESTR. - TECN. EM SAÚDE		
1713.51.5.1.02	TRANSFERÊNCIAS DE REC. DO BLOCO DE ESTR. - GESTÃO DO SUS		
1713.51.9.0.00	TRANSF.SUS- BLOCO ESTRUTURAÇÃO-OUTROS PROGRAMAS		

PREFEITURA MUNICIPAL DE BERTOLINIA

PRAÇA NOSSA SENHORA APARECIDA - CNPJ:06554034/0001-04

Orçamento Programa - Exercício de 2026

LEGISLAÇÃO DA RECEITA

(Inc. III, § 1º, Art.2º)

Quadro 11

Página 7

Lei: , Data:

Codigo	Discriminação	Fonte	Legislacao
1713.51.9.1.02	TRANS DE RE DO BLOCO DE ESTRUTURAÇÃO DA REDE - COVID INVESTI		CF
1713.99.0.0.00	OUTRAS TRANSFERÊNCIAS RECURSOS SISTEMA ÚNICO SAÚDE-SUS		
1713.99.0.1.00	OUTRAS TRANSF. RECURSO-SUS- PRINCIPAL		
1714.00.0.0.00	TRANSF.RECURSOS FUNDO NAC.DESENVOLVIMENTO EDUCAÇÃO-FNDE		
1714.50.0.0.00	TRANSFERÊNCIAS DO SALÁRIO-EDUCAÇÃO		
1714.50.0.1.00	TRANSF.SALÁRIO-EDUCAÇÃO-FNDE-PRINCIPAL		
1714.51.0.0.00	TRANSFERÊNCIAS FNDE- Progr.DINH.DIRETO NA ESCOLA - PDDE		
1714.51.0.1.00	TRANSF.FNDE- PARA O PDDE-PRINCIPAL		
1714.52.0.0.00	TRANSF.PROGRAMA NACIONAL ALIMENTAÇÃO ESCOLA- PNAE		
1714.52.0.1.00	TRANSF.PROGR.NAC. ALIM.ESCOLA-PNAE-PRINCIPAL		
1714.53.0.0.00	TRANSF.PROG.NACIONAL APOIOTRANSPORTE DO ESCOLAR – PNATE		
1714.53.0.1.00	TRANSF.PROG.NAC.TRANSF.ESCOLAR-PNATE-PRINCIPAL		
1714.99.0.0.00	OUTRAS TRANSF.DIRETAS FUNDO NACIONAL DESENV.EDUCAÇÃO-FNDE		
1714.99.0.1.00	OUTRAS TRANSF. FNDE- PRINCIPAL		
1715.00.0.0.00	TRANSFERÊNCIAS COMPLEMENTAÇÃO DA UNIÃO -FUNDEB		
1715.50.0.0.00	TRANSFERÊNCIAS COMPLEMENTAÇÃO UNIÃO FUNDEB-VAAT		
1715.50.0.1.01	TRANSFERÊNCIAS DE RECURSOS DE COMPLEMENTAÇÃO VAAT		CF
1715.51.0.0.00	TRANSFERÊNCIAS COMPLEMENTAÇÃO UNIÃO FUNDEB-VAAF		
1715.51.0.1.01	TRANSFERÊNCIAS DE RECURSOS DE COMPLEMENTAÇÃO VAAF		CF
1715.52.0.0.00	TRANSFERÊNCIAS COMPLEMENTAÇÃO UNIÃO FUNDEB-VAAR		
1715.52.0.1.01	TRANSFERÊNCIAS DE RECURSOS DE COMPLEMENTAÇÃO VAAR		CF
1715.53.0.0.00	TRANSFERÊNCIAS DE RECURSOS DO FUNDEB DESTINADOS À CRIAÇÃO DE		
1715.53.0.1.01	TRANSFERÊNCIAS DE RECURSOS DO FUNDEB ETI		CF 1988
1716.00.0.0.00	TRANSF.RECURSOS FUNDO NACIONAL ASSISTÊNCIA SOCIAL-FNAS		
1716.50.0.0.00	TRANSF.RECURSOS FUNDO NACIONAL ASSISTÊNCIA SOCIAL-FNAS		
1716.50.0.1.00	TRANSF.RECUR.-FNAS-PRINCIPAL		
1716.50.0.1.00	TRANSF.RECUR.-FNAS-PRINCIPAL		
1717.00.0.0.00	TRANSFERÊNCIAS DE CONVÊNIO DA UNIÃO E DE SUAS ENTIDADES		
1717.51.0.0.00	TRANSF.CONVÊNIO UNIÃO PROGRAMAS DE EDUCAÇÃO		
1717.51.0.1.00	TRANSF.CONV.UNIÃO- Progr.EDUC.-PRINCIPAL		
1717.52.0.0.00	TRANSF.CONVÊNIO UNIÃO PROGRAMAS ASSISTENCIA SOCIAL		
1717.52.0.1.01	TRANSFERÊNCIAS DE CONVÊNIO DA UNIÃO ASS SOCIAL		CF 1988

PREFEITURA MUNICIPAL DE BERTOLINIA

PRAÇA NOSSA SENHORA APARECIDA - CNPJ:06554034/0001-04

Orçamento Programa - Exercício de 2026

LEGISLAÇÃO DA RECEITA

(Inc. III, § 1º, Art.2º)

Quadro 11

Página 8

Lei: , Data:

Codigo	Discriminação	Fonte	Legislacao
1717.54.0.0.00	TRANSF.CONV.UNIÃO PROGRAMAS SANEAMENTO BÁSICO		
1717.54.0.1.00	TRANSF.CONV.UNIÃO Progr.SANEAM.BÁSICO-PRINCIPAL		
1717.99.0.0.00	OUTRAS TRANSF.CONVÊNIO UNIÃO ENTIDADES		
1717.99.0.1.00	OUTRAS TRANSF.CONV.UNIÃO ENTIDADES-PRINCIPAL		
1719.00.0.0.00	OUTRAS TRANSFERÊNCIAS RECURSOS UNIÃO E DE SUAS ENTIDADES		
1719.56.0.0.00	TRANSF.DECISÃO JUDICIAL (PRECATÓRIOS)-FUNDEF		
1719.56.0.1.00	TRANSF.DECISÃO JUDICIAL (PRECAT.)-FUNDEF-PRINCIPAL		
1719.57.0.0.00	TRANSFERÊNCIA ESPECIAL DA UNIÃO		
1719.57.0.1.00	TRANSF.ESPECIAL DA UNIÃO-PRINCIPAL		
1719.60.0.0.00	TRANSFERÊNCIAS ALDIR BLANC LEI Nº 14.399/2022		
1719.60.0.1.00	TRANSF.ALDIR BLANC LEI Nº 14.399/2022-PRINCIPAL		
1719.99.0.0.00	OUTRAS TRANSF.RECURSOS UNIÃO ENTIDADES		
1719.99.0.1.00	OUTRAS TRANSF.RECUR.UNIÃO ENTID.-PRINCIPAL		
1719.99.0.1.00	OUTRAS TRANSF.RECUR.UNIÃO ENTID.-PRINCIPAL		
1719.99.0.1.00	OUTRAS TRANSF.RECUR.UNIÃO ENTID.-PRINCIPAL		
1719.99.0.1.00	OUTRAS TRANSF.RECUR.UNIÃO ENTID.-PRINCIPAL		
1719.99.0.1.01	OUTRAS TRANSFERÊNCIAS DE RECURSOS DA UNIÃO LEI PAULO GUSTAVO		
1719.99.0.1.02	OUTRAS TRANSFERÊNCIAS DE RECURSOS DA UNIÃO PAULO GUST 715		CF
1719.99.0.1.03	OUTRAS TRANSFERÊNCIAS DE RECURSOS DA UNIÃO PAULO GUST 716		
1719.99.0.1.03	OUTRAS TRANSFERÊNCIAS DE RECURSOS DA UNIÃO PAULO GUST 716		CF
1720.00.0.0.00	TRANSFERÊNCIAS ESTADOS DISTRITO FEDERAL E DE SUAS ENTIDADES		
1721.00.0.0.00	PARTICIPAÇÃO NA RECEITA DOS ESTADOS E DISTRITO FEDERAL		
1721.50.0.0.00	COTA-PARTE DO ICMS		
1721.50.0.1.00	COTA-PARTE DO ICMS - PRINCIPAL		
1721.51.0.0.00	COTA-PARTE DO IPVA		
1721.51.0.1.00	COTA-PARTE DO IPVA - PRINCIPAL		
1721.52.0.0.00	COTA-PARTE DO IPI - MUNICÍPIOS		
1721.52.0.1.00	COTA-PARTE DO IPI - MUNICÍPIOS - PRINCIPAL		
1721.53.0.0.00	COTA-PARTE CONTRIBUIÇÃO INTERVENÇÃO DOMÍNIO ECONÔMICO		
1721.53.0.1.00	COTA-PARTE-CIDE-PRINCIPAL		
1721.98.0.0.00	TRANSF.PARTIC.OUTRAS REC.IMPOSTOS ESTADOS DISTRITO FEDERAL		
1721.98.0.1.00	TRANSF.PARTIC.OUTRAS REC.IMP.EST.DF.-PRINCIPAL		
1723.00.0.0.00	TRANSFERÊNCIAS RECURSOS SISTEMA ÚNICO SAÚDE – SUS		
1723.50.0.0.00	TRANSFERÊNCIAS RECURSOS SISTEMA ÚNICO SAÚDE – SUS		
1723.50.0.1.05	TRANS DE RECURSOS DO SISTEMA ÚNICO DE SAÚDE – SUS - ESTADO		CF

PREFEITURA MUNICIPAL DE BERTOLINIA

PRAÇA NOSSA SENHORA APARECIDA - CNPJ:06554034/0001-04

Orçamento Programa - Exercício de 2026

LEGISLAÇÃO DA RECEITA

(Inc. III, § 1º, Art.2º)

Quadro 11

Página 9

Lei: , Data:

Codigo	Discriminação	Fonte	Legislacao
1723.50.0.1.06	TRANSFERÊNCIAS DE RECURSOS DO SISTEMA ÚNICO DE SAÚDE – SUS -		CF
1724.00.0.0.00	TRANSF.CONVÊNIO ESTADOS E DF ENTIDADES		
1724.50.0.0.00	TRANSF.CONV.ESTADOS E DF PARA SUS		
1724.50.0.1.00	TRANSF.CONV.ESTADOS E DF PARA SUS-PRINCIPAL		
1724.50.0.1.01	TRANSFERÊNCIAS DE CONVÊNIO DOS ESTADOS E DF PARA O SISTEMA		CF
1724.51.0.0.00	TRANSF. CONVÊNIO ESTADOS PROGRAMA EDUCAÇÃO		
1724.51.0.1.00	TRANSF.CONV.ESTADOS Progr.EDUCAÇÃO-PRINCIPAL		CF
1724.99.0.0.00	OUTRAS TRANSF.CONV.ESTADOS E DF E ENTIDADES		
1724.99.0.1.00	OUTRAS TRANSF.CONV.EST.E DF E ENTID.-PRINCIPAL		
1724.99.0.1.01	OUTRAS TRANSFERÊNCIAS DE CONVÊNIO DOS ESTADOS E DF E DE SUA		CF
1729.00.0.0.00	OUTRAS TRANSFERÊNCIAS DOS ESTADOS E DISTRITO FEDERAL		
1729.52.0.0.00	TRANSF.RECURSOS PROGRAMAS DE EDUCAÇÃO		
1729.52.0.1.00	TRANSF.RECURSOS Progr.EDUCAÇÃO-PRINCIPAL		
1750.00.0.0.00	TRANSFERÊNCIAS DE OUTRAS INSTITUIÇÕES PÚBLICAS		
1751.00.0.0.00	TRANSF.RECURSOS FUNDO MANUTENÇÃO DESENVOL.EDUCAÇÃO-FUNDEB		
1751.50.0.0.00	TRANSF.RECURSOS FUNDO MANUTENÇÃO DESENVOL.EDUCAÇÃO-FUNDEB		
1751.50.0.1.00	TRANSF.RECURSOS FUNDEB-PRINCIPAL		
1900.00.0.0.00	OUTRAS RECEITAS CORRENTES		
1910.00.0.0.00	MULTAS ADMINISTRATIVAS, CONTRATUAIS E JUDICIAIS		
1911.00.0.0.00	MULTAS ADMINISTRATIVAS, CONTRATUAIS E JUDICIAIS		
1911.01.0.0.00	MULTAS PREVISTAS EM LEGISLAÇÃO ESPECÍFICA		
1911.01.0.1.00	MULTAS PREV.LEGSL.ESPECÍFICA-PRINCIPAL		
1920.00.0.0.00	INDENIZAÇÕES, RESTITUIÇÕES E RESSARCIMENTOS		
1921.00.0.0.00	INDENIZAÇÕES		
1921.99.0.0.00	OUTRAS INDENIZAÇÕES		
1921.99.0.1.00	OUTRAS INDENIZAÇÕES - PRINCIPAL		
1922.00.0.0.00	RESTITUIÇÕES		
1922.99.0.0.00	OUTRAS RESTITUIÇÕES		
1922.99.0.1.00	OUTRAS RESTITUIÇÕES-PRINCIPAL		
1990.00.0.0.00	DEMAIS RECEITAS CORRENTES		
1999.00.0.0.00	OUTRAS RECEITAS CORRENTES		
1999.03.0.0.00	COMPENSAÇÕES FINANCEIRAS ENTRE OS REGIMES DE PREVIDÊNCIA		
	COMPEN.FINANC.ENTRE REG.PREVID.–PRINCIPAL		

PREFEITURA MUNICIPAL DE BERTOLINIA

PRAÇA NOSSA SENHORA APARECIDA - CNPJ:06554034/0001-04

Orçamento Programa - Exercício de 2026

LEGISLAÇÃO DA RECEITA

(Inc. III, § 1º, Art.2º)

Quadro 11

Página 10

Lei: , Data:

Codigo	Discriminação	Fonte	Legislacao
1999.03.0.1.00			
1999.99.0.0.00	OUTRAS RECEITAS		
1999.99.2.0.00	OUTRAS REC.NÃO ARREC.NÃO PROJETADAS RFB-PRIMÁRIAS		
1999.99.2.1.00	OUTRAS REC.NÃO ARREC.NÃO PROJ.RFB-PRIM.-PRINCIPAL		
1999.99.3.0.00	OUTRAS REC.NÃO ARREC.NÃO PROJETADAS PELA RFB-FINANCEIRAS		
1999.99.3.1.00	OUTR.REC.NÃO ARREC.NÃO PROJ.RFB-FINAN.-PRINCIPAL		
1999.99.3.1.01	OUTRAS RECEITAS Não ARRECADADAS RFB - OUTROS PROJETOS	CF	
2000.00.0.0.00	RECEITAS DE CAPITAL		
2100.00.0.0.00	OPERAÇÕES DE CRÉDITO		
2110.00.0.0.00	OPERAÇÕES DE CRÉDITO - MERCADO INTERNO		
2119.00.0.0.00	OUTRAS OPERAÇÕES DE CRÉDITO - MERCADO INTERNO		
2119.99.0.0.00	OUTRAS OPERAÇÕES DE CRÉDITO - MERCADO INTERNO		
2119.99.0.1.00	OUTRAS OP.CRÉDITO-MERCADO INTERNO-PRINCIPAL		
2120.00.0.0.00	OPERAÇÕES DE CRÉDITO - MERCADO EXTERNO		
2129.00.0.0.00	OUTRAS OPERAÇÕES DE CRÉDITO - MERCADO EXTERNO		
2129.99.0.0.00	OUTRAS OPERAÇÕES DE CRÉDITO - MERCADO EXTERNO		
2129.99.0.1.00	OUTRAS OP.CRÉDITO-MERCADO EXTERNO-PRINCIPAL		
2200.00.0.0.00	ALIENAÇÃO DE BENS		
2210.00.0.0.00	ALIENAÇÃO DE BENS MÓVEIS		
2213.00.0.0.00	ALIENAÇÃO DE BENS MÓVEIS E SEMOVENTES		
2213.01.0.0.00	ALIENAÇÃO DE BENS MÓVEIS E SEMOVENTES		
2213.01.0.1.00	ALIENAÇÃO BENS MÓVEIS SEMOVENTES-PRINCIPAL		
2220.00.0.0.00	ALIENAÇÃO DE BENS IMÓVEIS		
2221.00.0.0.00	ALIENAÇÃO DE BENS IMÓVEIS		
2221.01.0.0.00	ALIENAÇÃO DE BENS IMÓVEIS		
2221.01.0.1.00	ALIENAÇÃO DE BENS IMÓVEIS - PRINCIPAL		
2400.00.0.0.00	TRANSFERÊNCIAS DE CAPITAL		
2410.00.0.0.00	TRANSFERÊNCIAS DA UNIÃO E DE SUAS ENTIDADES		
2411.00.0.0.00	TRANSFERÊNCIAS RECURSOS SISTEMA ÚNICO SAÚDE - SUS		
2411.50.0.0.00	TRANSF.RECURSOS-SUS-FUNDO A FUNDO – BLOCO DE MANUTENÇÃO		
2411.50.1.0.00	TRANSF.RECUR.-SUS-BLOCO MANUTENÇÃO-ATENÇÃO PRIMÁRIA		
2411.50.1.1.01	TRANSFERÊNCIAS DE RECURSOS DO BLOCO DE MAN. - ATENÇÃO PRIMAR		
2411.50.2.0.00	TRANSF.-SUS-BLOCO MANUTENÇÃO-ATENÇÃO ESPECIALIZADA		
2411.50.2.1.01	TRANSFERÊNCIAS DE RECURSOS DO BLOCO DE MAN. ATENÇÃO ESPECIAL		

PREFEITURA MUNICIPAL DE BERTOLINIA

PRAÇA NOSSA SENHORA APARECIDA - CNPJ:06554034/0001-04

Orçamento Programa - Exercício de 2026

LEGISLAÇÃO DA RECEITA

(Inc. III, § 1º, Art.2º)

Quadro 11

Página 11

Lei: , Data:

Codigo	Discriminação	Fonte	Legislacao
2411.50.3.0.00	TRANSF.-SUS-BLOCO MANUTENÇÃO-VIGILÂNCIA EM SAÚDE		
2411.50.3.1.01	TRANSFERÊNCIAS DE RECURSOS DO BLOCO DE MAN. - VIG. EM SAÚDE		
2411.50.4.0.00	TRANSF.-SUS-BLOCO MANUTENÇÃO-ASSISTÊNCIA FARMACÊUTICA		
2411.50.4.1.01	TRANSFERÊNCIAS DE RECURSOS DO BLOCO DE MAN. - ASS. FARMACÊUT		
2411.50.5.0.00	TRANSF.-SUS-BLOCO MANUTENÇÃO-GESTÃO DO SUS		
2411.50.5.1.01	TRANSFERÊNCIAS DE RECURSOS DO BLOCO DE MAN. - GESTÃO DO SUS		
2411.50.9.0.00	TRANSF.-SUS-BLOCO MANUTENÇÃO-OUTROS PROGRAMAS		
2411.50.9.1.01	TRANSFERÊNCIAS DE RECURSOS DO BLOCO DE MAN. OUTROS PROGRAMAS		
2411.51.0.0.00	TRANSF.RECURSOS-SUS-FUNDO A FUNDO – BLOCO DE ESTRUTURAÇÃO		
2411.51.1.0.00	TRANSF.-SUS-BLOCO ESTRUTURAÇÃO-ATENÇÃO PRIMÁRIA		
2411.51.1.1.01	TRANSFERÊNCIAS DE RECURSOS DO BLOCO DE ESTR. - ATENÇÃO PRIMÁ		
2411.51.2.0.00	TRANSF.-SUS-BLOCO ESTRUTURAÇÃO-ATENÇÃO ESPECIALIZADA		
2411.51.2.1.01	TRANSFERÊNCIAS DE RECURSOS DO BLOCO DE ESTR. - ATENÇÃO ESPEC		
2411.51.4.0.00	TRANSF.-SUS-BLOCO ESTRUTURAÇÃO-VIGILÂNCIA EM SAÚDE		
2411.51.4.1.01	TRANSFERÊNCIAS DE REC. DO BLOCO DE ESTR. - VIGILÂNCIA EM SAU		
2411.51.5.0.00	TRANSF.-SUS-BLOCO ESTRUTURAÇÃO-GESTÃO DO SUS		
2411.51.5.1.01	TRANSFERÊNCIAS DE RECURSOS DO BLOCO DE ESTR. - TEC. EM SAÚDE		
2411.51.5.1.02	TRANSFERÊNCIAS DE RECURSOS DO BLOCO DE ESTR. - GESTÃO DO SUS		
2411.99.0.0.00	OUTRAS TRANSFERÊNCIAS RECURSOS DO -SUS		
2411.99.0.1.00	OUTRAS TRANSF.RECURSOS -SUS-PRINCIPAL		
2412.00.0.0.00	TRANSF.RECUR FUNDO NACIONAL DESENVOLVIMENTO EDUCAÇÃO-FNDE		
2412.50.0.0.00	TRANSF.RECUR. PROGRAMAS EDUCAÇÃO		
2412.50.1.0.00	TRANSF.PROGR.TRANSF.ESC.ED.BÁSICA-CAMINHO ESCOLA		
2412.50.1.1.00	TRANSF.PROGR.TRANSF.ESC.ED.BÁS.-CAMINHO ESCOLA-PRINCIPAL		
2412.50.9.0.00	OUTRAS TRANSFERÊNCIAS DESTINADAS A PROGRAMAS DE EDUCAÇÃO		
2412.50.9.1.00	OUTRAS TRANSF. PROGR.EDUCAÇÃO-PRINCIPAL		
2414.00.0.0.00	TRANSFERÊNCIAS DE CONVÊNIO DA UNIÃO E DE SUAS ENTIDADES		
2414.50.0.0.00	TRANSF. CONVÊNIO UNIÃO PARA O SUS		
2414.50.0.1.00	TRANSF. CONV. UNIÃO PARA O SUS-PRINCIPAL		
2414.50.0.1.01	TRANSFERÊNCIAS DE CONVÊNIO DA UNIÃO PARA O SISTEMA ÚNICO DE	CF	
2414.51.0.0.00	TRANSF. CONVÊNIO UNIÃO PROGRAMAS EDUCAÇÃO		
2414.51.0.1.00	TRANSF. CONV. UNIÃO PROGR. EDUCAÇÃO-PRINCIPAL		
2414.52.0.0.00	TRANSF. CONVÊNIO UNIÃO PROGRAMAS DE SANEAMENTO BÁSICO		
2414.52.0.1.00	TRANSF. CONV. UNIÃO PROGR. SANEAM. BÁSICO-PRINCIPAL		
2414.99.0.0.00	OUTRAS TRANSFERÊNCIAS CONVÊNIO UNIÃO E DE SUAS ENTIDADES		
2414.99.0.1.00	OUTRAS TRANSF. CONV. UNIÃO SUAS ENTID.-PRINCIPAL		

PREFEITURA MUNICIPAL DE BERTOLINIA

PRAÇA NOSSA SENHORA APARECIDA - CNPJ:06554034/0001-04

Orçamento Programa - Exercício de 2026

LEGISLAÇÃO DA RECEITA

(Inc. III, § 1º, Art.2º)

Quadro 11

Página 12

Lei: , Data:

Codigo	Discriminação	Fonte	Legislacao
2419.00.0.0.00	OUTRAS TRANSF. RECURSOS UNIÃO E DE SUAS ENTIDADES		
2419.99.0.0.00	OUTRAS TRANSFERÊNCIAS RECURSOS UNIÃO E DE SUAS ENTIDADES		
2419.99.0.1.00	OUTRAS TRANSF.REC.UNIÃO SUAS ENTID.-PRINCIPAL		
2419.99.0.1.00	OUTRAS TRANSF.REC.UNIÃO SUAS ENTID.-PRINCIPAL		
2419.99.0.1.00	OUTRAS TRANSF.REC.UNIÃO SUAS ENTID.-PRINCIPAL		
2420.00.0.0.00	TRANSF.ESTADOS E DO DISTRITO FEDERAL E DE SUAS ENTIDADES		
2422.00.0.0.00	TRANSF.CONVÊNIO ESTADOS E DF E DE SUAS ENTIDADES		
2422.50.0.0.00	TRANSFERÊNCIAS CONVÊNIO ESTADOS PARA SUS		
2422.50.0.1.00	TRANSF.CONV.ESTADOS PARA SUS-PRINCIPAL		
2422.50.0.1.01	TRANSFERÊNCIAS DE CONVÊNIO DOS ESTADOS PARA O SISTEMA ÚNICO		CF
2422.51.0.0.00	TRANSF.CONVÊNIO ESTADOS PROGRAMA EDUCAÇÃO		
2422.51.0.1.00	TRANSF.CONV.ESTADOS Progr.EDUCAÇÃO-PRINCIPAL		CF
2422.99.0.0.00	OUTRAS TRANSF.CONV. ESTADOS E DF E DE SUA ENTIDADES		
2422.99.0.1.00	OUTRAS TRANSF.CONV.EST/DFSUA ENTID.-PRINCIPAL		
2429.00.0.0.00	OUTRAS TRANSFERÊNCIAS DE RECURSOS DOS ESTADOS		
2429.51.0.0.00	TRANSFERÊNCIAS RECURSOS PROGRAMAS DE EDUCAÇÃO		
2429.51.0.1.00	TRANSF.RECUR.PROGR.EDUCAÇÃO-PRINCIPAL		CF
2429.99.0.0.00	OUTRAS TRANSFERÊNCIAS DE RECURSOS DOS ESTADOS		
2429.99.0.1.00	OUTRAS TRANSF.RECURSOS ESTADOS-PRINCIPAL		
2429.99.0.1.00	OUTRAS TRANSF.RECURSOS ESTADOS-PRINCIPAL		
2429.99.0.1.00	OUTRAS TRANSF.RECURSOS ESTADOS-PRINCIPAL		
2900.00.0.0.00	OUTRAS RECEITAS DE CAPITAL		
2990.00.0.0.00	DEMAIS RECEITAS DE CAPITAL		
2999.00.0.0.00	OUTRAS RECEITAS DE CAPITAL		
2999.99.0.0.00	OUTRAS RECEITAS DE CAPITAL		
2999.99.0.1.00	OUTRAS RECEITAS DE CAPITAL - PRINCIPAL		
7000.00.0.0.00	RECEITAS CORRENTES. (INTRA)		
7200.00.0.0.00	CONTRIBUIÇÕES (INTRA)		
7210.00.0.0.00	CONTRIBUIÇÕES SOCIAIS (INTRA)		
7215.00.0.0.00	CONTRIB.REGIMES PRÓPRIOS PREV.SISTEMA PROT.SOCIAL-(INTRA)		
7215.02.0.0.00	CONTRIBUIÇÃO PATRONAL - SERVIDOR CIVIL (INTRA)		
7215.02.1.0.00	CONTRIBUIÇÃO PATRONAL - SERVIDOR CIVIL ATIVO (INTRA)		
7215.02.1.1.00	CONTRIB.PATRONAL-SERV.CIVIL ATIVO-PRINCIPAL		
7215.02.1.2.00	CONTRIB.PATRONAL-SERV.CIVIL ATIVO-MULTAS JUROS		

PREFEITURA MUNICIPAL DE BERTOLINIA

PRAÇA NOSSA SENHORA APARECIDA - CNPJ:06554034/0001-04

Orçamento Programa - Exercício de 2026

LEGISLAÇÃO DA RECEITA

(Inc. III, § 1º, Art.2º)

Quadro 11

Página 13

Lei: , Data:

Codigo	Discriminação	Fonte	Legislacao
7215.02.2.0.00	CONTRIB. SENT.JUDICIAIS-PATRONAL-SERV.CIVIL ATIVO(INTRA)		
7215.02.2.1.00	CONTRIB.SENT.JUD.-PATR.SERV CIVIL ATIVO-PRINCIPAL		
7215.51.0.0.00	CONTRIBUIÇÃO PATRONAL - PARCELAMENTOS (INTRA)		
7215.51.1.0.00	CONTRIB.PATRONAL-SERVIDOR CIVIL ATIVO-PARCELAMENTOS (INTRA)		
7215.51.1.1.00	CONTRIB.PATR.SERV.CIVIL ATIVO-PARC.-PRINCIPAL		
7215.51.1.2.00	CONTRIB.PATR.SERV.CIVIL ATIVO-PARC.-MULTAS JUROS		
7900.00.0.0.00	OUTRAS RECEITAS CORRENTES (INTRA)		
7990.00.0.0.00	DEMAIS RECEITAS CORRENTES (INTRA)		
7999.00.0.0.00	OUTRAS RECEITAS CORRENTES (INTRA)		
7999.01.0.0.00	APORTES PERIÓD.AMORT.DÉFICIT ATUARIAL RPPS		
7999.01.0.1.00	APORT.PERIÓD.AMORT.DÉFICIT ATUAR.RPPS-PRINCIPAL		
9000.00.0.0.00	(R) DEDUCOES DA RECEITA		
9500.00.0.0.00	(R) DEDUÇÕES DO FUNDEB		
9510.00.0.0.00	(R) DEDUÇÕES DO FUNDEB		

PREFEITURA MUNICIPAL DE BERTOLINIA

PRAÇA NOSSA SENHORA APARECIDA

06554034/0001-04

Exercício: 2026

Lei: , Data:

(Art.2º - § 1º da Lei 4.320/64)

CONSOLIDADO

1 de 1

DEMONSTRATIVO GERAL DA RECEITA POR FONTES E DAS DESPESAS POR FUNÇÕES DO GOVERNO

RECEITA			DESPESA		
TÍTULOS	Saldo R\$	Saldo R\$	TÍTULOS	Saldo R\$	Saldo R\$
RECEITAS CORRENTES,		68.793.584,88	Legislativa		1.687.200,00
RECEITAS CORRENTES, (INTRA)		1.702.000,00	Administração		9.382.534,70
DEDUÇÕES DA RECEITA CORRENTE		-2.832.250,06	Segurança Pública		9.500,00
RECEITAS DE CAPITAL		5.956.665,18	Assistência Social		2.760.201,00
RECEITAS CORRENTES			Previdência Social		2.540.000,00
IMPOSTOS, TAXAS E CONTRIBUIÇÕES DE MELHORIA	1.567.745,10		Saúde		13.089.526,30
CONTRIBUIÇÕES	1.857.700,00		Trabalho		6.900,00
RECEITA PATRIMONIAL	1.076.040,62		Educação		30.653.139,00
RECEITA DE SERVIÇOS	579.375,32		Cultura		884.995,00
TRANSFERÊNCIAS CORRENTES	60.869.449,61		Direitos da Cidadania		115.100,00
OUTRAS RECEITAS CORRENTES	2.843.274,23		Urbanismo		4.423.978,00
RECEITAS DE CAPITAL			Habitação		57.551,00
OPERAÇÕES DE CRÉDITO	131.700,00		Saneamento		1.226.486,00
ALIENAÇÃO DE BENS	52.156,00		Gestão Ambiental		265.356,00
TRANSFERÊNCIAS DE CAPITAL	5.560.034,58		Agricultura		1.160.100,00
OUTRAS RECEITAS DE CAPITAL	212.774,60		Comunicações		51.600,00
RECEITAS CORRENTES - INTRA-ORÇAMENTARIAS			Energia		754.200,00
RECEITAS CORRENTES, (INTRA)	1.702.000,00		Transporte		1.250.718,00
DEDUÇÕES DA RECEITA CORRENTE			Desporto e Lazer		554.565,00
(R) DEDUÇÕES DA RECEITA	-2.832.250,06		Encargos Especiais		1.593.350,00
			Reserva de Contingência		1.153.000,00
TOTAL		73.620.000,00	TOTAL		73.620.000,00

Notas Explicativas

PREFEITURA MUNICIPAL DE BERTOLINIA

PRAÇA NOSSA SENHORA APARECIDA - CNPJ:06554034/0001-04

Orçamento Programa - Exercício de 2026

Página 1

QUADRO AUXILIAR DE DETALHAMENTO DA DESPESA

Lei: , Data:

PODER	01	PODER LEGISLATIVO
ORGÃO	00	CÂMARA MUNICIPAL DE BERTOLINIA
UNIDADE	00	CÂMARA MUNICIPAL DE BERTOLINIA

Aplicacao Programada	Proj/Ativ	Finalidade	Categoria	Detalhada	TotalGrupo	Total Categ.	Total Func.
		F.R. - C.A.					
CONSTRUÇÃO, AMPLIAÇÃO E RECUPERAÇÃO DA SEDE DA CÂMARA MUNICIPAL	01.031.1003.1001.0000						25.000,00
4 DESPESAS DE CAPIT						25.000,00	
4 INVESTIMENTOS					25.000,00		
OBRAS E INSTALAÇÕES			4.4.90.51.00	25.000,00			
AQUISIÇÃO DE VEÍCULO AUTOMOTOR	01.031.1003.1002.0000						12.000,00
4 DESPESAS DE CAPIT						12.000,00	
4 INVESTIMENTOS					12.000,00		
EQUIPAMENTOS E MATERIAL PERMANENTE			4.4.90.52.00	12.000,00			
MANUTENÇÃO E ENCARGOS COM A CÂMARA MUNICIPAL DE BERTOLINIA	01.031.1003.2001.0000						1.600.500,00
3 DESPESAS CORREN'						1.575.500,00	
1 PESSOAL E ENCARGOS SOCIAIS					1.004.300,00		
VENCIMENTOS E VANTAGENS FIXAS - PESSOAL CIVIL			3.1.90.11.00	800.000,00			
OBRIGAÇÕES PATRONAIS			3.1.90.13.00	152.000,00			
OUTRAS DESPESAS VARIÁVEIS - PESSOAL CIVIL			3.1.90.16.00	2.300,00			
CONTRIBUIÇÕES PATRONAIS			3.1.91.13.00	50.000,00			
3 OUTRAS DESPESAS CORRENTES					571.200,00		
DIÁRIAS - CIVIL			3.3.90.14.00	50.000,00			
MATERIAL DE CONSUMO			3.3.90.30.00	97.000,00			
PASSAGENS E DESPESAS COM LOCOMOÇÃO			3.3.90.33.00	3.000,00			
SERVIÇOS DE CONSULTORIA			3.3.90.35.00	7.600,00			
OUTROS SERVIÇOS DE TERCEIROS - PESSOA FÍSICA			3.3.90.36.00	90.000,00			
OUTROS SERVIÇOS DE TERCEIROS - PESSOA JURÍDICA			3.3.90.39.00	300.000,00			
SERVIÇOS DE TECNOLOGIA DA INFORMAÇÃO E COMUNICAÇÃO			3.3.90.40.00	20.000,00			
DESPESAS DE EXERCÍCIOS ANTERIORES			3.3.90.92.00	3.600,00			
4 DESPESAS DE CAPIT						25.000,00	
4 INVESTIMENTOS					25.000,00		
EQUIPAMENTOS E MATERIAL PERMANENTE			4.4.90.52.00	25.000,00			
CONTRIBUIÇÃO A ASSOCIAÇÕES DE VEREADORES	01.031.1003.2004.0000						13.000,00
3 DESPESAS CORREN'						13.000,00	
3 OUTRAS DESPESAS CORRENTES					13.000,00		
CONTRIBUIÇÕES			3.3.50.41.00	13.000,00			
PUBLICIDADES DE EDITAIS E NOTAS	01.031.1003.2005.0000						16.000,00
3 DESPESAS CORREN'						16.000,00	
3 OUTRAS DESPESAS CORRENTES					16.000,00		
OUTROS SERVIÇOS DE TERCEIROS - PESSOA JURÍDICA			3.3.90.39.00	16.000,00			
SUBVENÇÕES SOCIAIS	01.031.1003.2026.0000						12.700,00
3 DESPESAS CORREN'						12.700,00	
3 OUTRAS DESPESAS CORRENTES					12.700,00		
SUBVENÇÕES SOCIAIS			3.3.50.43.00	12.700,00			
ENCARGOS COM FINANCIAMENTO DA DIVIDA	01.031.1003.2030.0000						5.000,00
4 DESPESAS DE CAPIT						5.000,00	

PREFEITURA MUNICIPAL DE BERTOLINIA

PRAÇA NOSSA SENHORA APARECIDA - CNPJ:06554034/0001-04

Orçamento Programa - Exercício de 2026

Página 3

QUADRO AUXILIAR DE DETALHAMENTO DA DESPESA

Lei: , Data:

PODER	02	PODER EXECUTIVO
ORGÃO	01	GABINETE DO PREFEITO MUNICIPAL
UNIDADE	00	GABINETE DO PREFEITO MUNICIPAL

Aplicacao Programada	Proj/Ativ	Finalidade	Categoria	Detalhada	TotalGrupo	Total Categ.	Total Func.
		F.R. - C.A.					
MANUTENÇÃO E ENCARGOS COM A JUNTA DE SERVIÇO MILITAR	04.122.1014.2002.0000						51.200,00
3	DESPESAS CORREN'					51.200,00	
1	PESSOAL E ENCARGOS SOCIAIS				31.700,00		
	VENCIMENTOS E VANTAGENS FIXAS - PESSOAL CIVIL		3.1.90.11.00	31.700,00			
3	OUTRAS DESPESAS CORRENTES				19.500,00		
	DIÁRIAS - CIVIL		3.3.90.14.00	6.900,00			
	MATERIAL DE CONSUMO		3.3.90.30.00	6.900,00			
	OUTROS SERVIÇOS DE TERCEIROS - PESSOA JURÍDICA		3.3.90.39.00	5.700,00			
MANUTENÇÃO E ENCARGOS COM O GABINETE DO PREFEITO MUNICIPAL	04.122.1015.2007.0000						817.004,70
3	DESPESAS CORREN'					798.354,70	
1	PESSOAL E ENCARGOS SOCIAIS				478.600,00		
	VENCIMENTOS E VANTAGENS FIXAS - PESSOAL CIVIL		3.1.90.11.00	400.000,00			
	OBRIGAÇÕES PATRONAIS		3.1.90.13.00	40.000,00			
	OUTRAS DESPESAS VARIÁVEIS - PESSOAL CIVIL		3.1.90.16.00	1.000,00			
	SENTENÇAS JUDICIAIS		3.1.90.91.00	5.000,00			
	DESPESAS DE EXERCÍCIOS ANTERIORES		3.1.90.92.00	17.000,00			
	DESPESAS DE EXERCÍCIOS ANTERIORES		3.1.90.92.00	5.600,00			
	CONTRIBUIÇÕES PATRONAIS		3.1.91.13.00	10.000,00			
3	OUTRAS DESPESAS CORRENTES				319.754,70		
	DIÁRIAS - CIVIL		3.3.90.14.00	100.000,00			
	MATERIAL DE CONSUMO		3.3.90.30.00	40.054,70			
	SERVIÇOS DE CONSULTORIA		3.3.90.35.00	15.000,00			
	OUTROS SERVIÇOS DE TERCEIROS - PESSOA FÍSICA		3.3.90.36.00	48.000,00			
	OUTROS SERVIÇOS DE TERCEIROS - PESSOA JURÍDICA		3.3.90.39.00	100.000,00			
	DESPESAS DE EXERCÍCIOS ANTERIORES		3.3.90.92.00	1.400,00			
	DESPESAS DE EXERCÍCIOS ANTERIORES		3.3.90.92.00	15.300,00			
4	DESPESAS DE CAPIT					18.650,00	
4	INVESTIMENTOS				18.650,00		
	EQUIPAMENTOS E MATERIAL PERMANENTE		4.4.90.52.00	3.350,00			
	EQUIPAMENTOS E MATERIAL PERMANENTE		4.4.90.52.00	7.100,00			
	EQUIPAMENTOS E MATERIAL PERMANENTE		4.4.90.52.00	8.200,00			
MANUTENÇÃO E ENCARGOS COM A ASSESSORIA DE COMUNICAÇÃO	04.122.1015.2008.0000						50.100,00
3	DESPESAS CORREN'					50.100,00	
1	PESSOAL E ENCARGOS SOCIAIS				2.100,00		
	VENCIMENTOS E VANTAGENS FIXAS - PESSOAL CIVIL		3.1.90.11.00	2.100,00			
3	OUTRAS DESPESAS CORRENTES				48.000,00		
	DIÁRIAS - CIVIL		3.3.90.14.00	7.000,00			
	MATERIAL DE CONSUMO		3.3.90.30.00	7.000,00			
	OUTROS SERVIÇOS DE TERCEIROS - PESSOA FÍSICA		3.3.90.36.00	18.000,00			
	OUTROS SERVIÇOS DE TERCEIROS - PESSOA JURÍDICA		3.3.90.39.00	16.000,00			
MANUTENÇÃO E ENCARGOS COM O SETOR DE CERIMONIAL	04.122.1015.2009.0000						56.200,00
3	DESPESAS CORREN'					56.200,00	
1	PESSOAL E ENCARGOS SOCIAIS				9.900,00		
	VENCIMENTOS E VANTAGENS FIXAS - PESSOAL CIVIL		3.1.90.11.00	9.900,00			

PREFEITURA MUNICIPAL DE BERTOLINIA

PRAÇA NOSSA SENHORA APARECIDA - CNPJ:06554034/0001-04

Orçamento Programa - Exercício de 2026

Página 4

QUADRO AUXILIAR DE DETALHAMENTO DA DESPESA

Lei: , Data:

PODER	02	PODER EXECUTIVO
ORGÃO	01	GABINETE DO PREFEITO MUNICIPAL
UNIDADE	00	GABINETE DO PREFEITO MUNICIPAL

Aplicacao Programada	Proj/Ativ	Finalidade	Categoria	Detalhada	TotalGrupo	Total Categ.	Total Func.
		F.R. - C.A.					
MANUTENÇÃO E ENCARGOS COM O SETOR DE CERIMONIAL	04.122.1015.2009.0000						56.200,00
3	DESPESAS CORREN'					56.200,00	
3	OUTRAS DESPESAS CORRENTES				46.300,00		
	DIÁRIAS - CIVIL		3.3.90.14.00	5.500,00			
	MATERIAL DE CONSUMO		3.3.90.30.00	13.600,00			
	OUTROS SERVIÇOS DE TERCEIROS - PESSOA FÍSICA		3.3.90.36.00	13.600,00			
	OUTROS SERVIÇOS DE TERCEIROS - PESSOA JURÍDICA		3.3.90.39.00	13.600,00			
AQUISIÇÃO DE VEÍCULO AUTOMOTOR	04.122.1022.1003.0000						109.900,00
4	DESPESAS DE CAPIT					109.900,00	
4	INVESTIMENTOS				109.900,00		
	EQUIPAMENTOS E MATERIAL PERMANENTE		4.4.90.52.00	4.400,00			
	EQUIPAMENTOS E MATERIAL PERMANENTE		4.4.90.52.00	31.000,00			
	EQUIPAMENTOS E MATERIAL PERMANENTE		4.4.90.52.00	60.000,00			
	EQUIPAMENTOS E MATERIAL PERMANENTE		4.4.90.52.00	3.000,00			
	EQUIPAMENTOS E MATERIAL PERMANENTE		4.4.90.52.00	11.500,00			
CONSTRUÇÃO, INSTALAÇÃO, AMPLIAÇÃO E MANUTENÇAI DE DISTRITO INDUSTRIAL/ OBRAS DE INFRA ESTRUTURA URBANA/	15.451.1223.1022.0000						16.000,00
4	DESPESAS DE CAPIT					16.000,00	
4	INVESTIMENTOS				16.000,00		
	AQUISIÇÃO DE IMÓVEIS		4.4.90.61.00	16.000,00			

TOTAL 1.100.404,70

PREFEITURA MUNICIPAL DE BERTOLINIA

PRAÇA NOSSA SENHORA APARECIDA - CNPJ:06554034/0001-04

Orçamento Programa - Exercício de 2026

Página 5

QUADRO AUXILIAR DE DETALHAMENTO DA DESPESA

Lei: , Data:

PODER	02	PODER EXECUTIVO
ORGÃO	01	GABINETE DO PREFEITO MUNICIPAL
UNIDADE	01	ASSESSORIA JURIDICA

Aplicacao Programada	Proj/Ativ	Finalidade	Categoria	Detalhada	TotalGrupo	Total Categ.	Total Func.
		F.R. - C.A.					
MANUTENÇÃO E ENCARGOS COM A ASSESSORIA JURIDICA	04.122.1041.2006.0000						514.450,00
3	DESPESAS CORREN'					514.450,00	
1	PESSOAL E ENCARGOS SOCIAIS				38.300,00		
	VENCIMENTOS E VANTAGENS FIXAS - PESSOAL CIVIL		3.1.90.11.00	36.300,00			
	CONTRIBUIÇÕES PATRONAIS		3.1.91.13.00	2.000,00			
3	OUTRAS DESPESAS CORRENTES				476.150,00		
	DIÁRIAS - CIVIL		3.3.90.14.00	950,00			
	MATERIAL DE CONSUMO		3.3.90.30.00	11.700,00			
	SERVIÇOS DE CONSULTORIA		3.3.90.35.00	425.000,00			
	OUTROS SERVIÇOS DE TERCEIROS - PESSOA FÍSICA		3.3.90.36.00	20.000,00			
	OUTROS SERVIÇOS DE TERCEIROS - PESSOA JURÍDICA		3.3.90.39.00	18.500,00			
TOTAL							514.450,00

PREFEITURA MUNICIPAL DE BERTOLÍNIA

PRAÇA NOSSA SENHORA APARECIDA - CNPJ:06554034/0001-04

Orçamento Programa - Exercício de 2026

Página 6

QUADRO AUXILIAR DE DETALHAMENTO DA DESPESA

Lei: , Data:

PODER	02	PODER EXECUTIVO
ORGÃO	02	CONTROLADORIA GERAL DO MUNICÍPIO DE BERTOLÍNIA
UNIDADE	00	CONTROLADORIA GERAL DO MUNICÍPIO DE BERTOLÍNIA

Aplicacao Programada	Proj/Ativ	Finalidade	Categoria	Detalhada	TotalGrupo	Total Categ.	Total Func.
		F.R. - C.A.					
MANUTENÇÃO E ENCARGOS COM A	04.122.1093.2022.0000						141.900,00
CONTROLADORIA GERAL DO MUNICÍPIO							
3	DESPESAS CORREN					133.300,00	
1	PESSOAL E ENCARGOS SOCIAIS				75.800,00		
	VENCIMENTOS E VANTAGENS FIXAS - PESSOAL CIVIL		3.1.90.11.00	50.000,00			
	OBRIGAÇÕES PATRONAIS		3.1.90.13.00	14.000,00			
	OUTRAS DESPESAS VARIÁVEIS - PESSOAL CIVIL		3.1.90.16.00	1.800,00			
	CONTRIBUIÇÕES PATRONAIS		3.1.91.13.00	10.000,00			
3	OUTRAS DESPESAS CORRENTES				57.500,00		
	DIÁRIAS - CIVIL		3.3.90.14.00	12.500,00			
	MATERIAL DE CONSUMO		3.3.90.30.00	15.000,00			
	OUTROS SERVIÇOS DE TERCEIROS - PESSOA FÍSICA		3.3.90.36.00	15.000,00			
	OUTROS SERVIÇOS DE TERCEIROS - PESSOA JURÍDICA		3.3.90.39.00	15.000,00			
4	DESPESAS DE CAPIT					8.600,00	
4	INVESTIMENTOS				8.600,00		
	EQUIPAMENTOS E MATERIAL PERMANENTE		4.4.90.52.00	2.700,00			
	EQUIPAMENTOS E MATERIAL PERMANENTE		4.4.90.52.00	2.700,00			
	EQUIPAMENTOS E MATERIAL PERMANENTE		4.4.90.52.00	3.200,00			
TOTAL							141.900,00

PREFEITURA MUNICIPAL DE BERTOLINIA

PRAÇA NOSSA SENHORA APARECIDA - CNPJ:06554034/0001-04

Orçamento Programa - Exercício de 2026

Página 7

QUADRO AUXILIAR DE DETALHAMENTO DA DESPESA

Lei: , Data:

PODER	02	PODER EXECUTIVO
ORGÃO	03	SECRETARIA MUNICIPAL DE ADMINISTRAÇÃO
UNIDADE	00	SECRETARIA MUNICIPAL DE ADMINISTRAÇÃO

Aplicacao Programada	Proj/Ativ	Finalidade	Categoria	Detalhada	TotalGrupo	Total Categ.	Total Func.
		F.R. - C.A.					
ENCARGOS COM INDENIZAÇÕES E SETENÇAS JUDICIAIS - PRECATORIOS	04.122.1013.2130.0000						463.300,00
3	DESPESAS CORREN'					463.300,00	
1	PESSOAL E ENCARGOS SOCIAIS				419.800,00		
	SENTENÇAS JUDICIAIS		3.1.90.91.00	400.000,00			
	INDENIZAÇÕES E RESTITUIÇÕES TRABALHISTAS		3.1.90.94.00	19.800,00			
3	OUTRAS DESPESAS CORRENTES				43.500,00		
	SENTENÇAS JUDICIAIS		3.3.90.91.00	19.800,00			
	INDENIZAÇÕES E RESTITUIÇÕES		3.3.90.93.00	23.700,00			
IMPLANTAÇÃO MANUTENÇÃO DE CASA DE APOIO ESTUDANTE/OUTROS	04.122.1014.2017.0000						42.000,00
3	DESPESAS CORREN'					36.700,00	
3	OUTRAS DESPESAS CORRENTES				36.700,00		
	MATERIAL DE CONSUMO		3.3.90.30.00	5.300,00			
	OUTROS SERVIÇOS DE TERCEIROS - PESSOA FÍSICA		3.3.90.36.00	15.700,00			
	OUTROS SERVIÇOS DE TERCEIROS - PESSOA JURÍDICA		3.3.90.39.00	15.700,00			
4	DESPESAS DE CAPIT					5.300,00	
4	INVESTIMENTOS				5.300,00		
	EQUIPAMENTOS E MATERIAL PERMANENTE		4.4.90.52.00	5.300,00			
MANUTENÇÃO E ENCARGOS COM A SECRETARIA MUNICIPAL DE ADMINISTRACAO	04.122.1014.2024.0000						5.099.880,00
3	DESPESAS CORREN'					5.043.280,00	
1	PESSOAL E ENCARGOS SOCIAIS				1.007.380,00		
	PENSÕES		3.1.90.03.00	40.000,00			
	VENCIMENTOS E VANTAGENS FIXAS - PESSOAL CIVIL		3.1.90.11.00	750.000,00			
	OBRIGAÇÕES PATRONAIS		3.1.90.13.00	100.000,00			
	OUTRAS DESPESAS VARIÁVEIS - PESSOAL CIVIL		3.1.90.16.00	3.900,00			
	SENTENÇAS JUDICIAIS		3.1.90.91.00	53.880,00			
	DESPESAS DE EXERCÍCIOS ANTERIORES		3.1.90.92.00	30.000,00			
	DESPESAS DE EXERCÍCIOS ANTERIORES		3.1.90.92.00	2.600,00			
	DESPESAS DE EXERCÍCIOS ANTERIORES		3.1.90.92.00	17.000,00			
	CONTRIBUIÇÕES PATRONAIS		3.1.91.13.00	10.000,00			

PREFEITURA MUNICIPAL DE BERTOLINIA

PRAÇA NOSSA SENHORA APARECIDA - CNPJ:06554034/0001-04

Orçamento Programa - Exercício de 2026

Página 8

QUADRO AUXILIAR DE DETALHAMENTO DA DESPESA

Lei: , Data:

PODER	02	PODER EXECUTIVO
ORGÃO	03	SECRETARIA MUNICIPAL DE ADMINISTRAÇÃO
UNIDADE	00	SECRETARIA MUNICIPAL DE ADMINISTRAÇÃO

Aplicacao Programada	Proj/Ativ	Finalidade	Categoria	Detalhada	TotalGrupo	Total Categ.	Total Func.
		F.R. - C.A.					
MANUTENÇÃO E ENCARGOS COM A SECRETARIA MUNICIPAL DE ADMINISTRACAO	04.122.1014.2024.0000						5.099.880,00
3	DESPEAS CORREN'					5.043.280,00	
3	OUTRAS DESPEAS CORRENTES				4.035.900,00		
	DIÁRIAS - CIVIL		3.3.90.14.00	126.000,00			
	MATERIAL DE CONSUMO		3.3.90.30.00	1.300.000,00			
	MATERIAL DE CONSUMO		3.3.90.30.00	10.000,00			
	PASSAGENS E DESPEAS COM LOCOMOÇÃO		3.3.90.33.00	3.500,00			
	OUTROS SERVIÇOS DE TERCEIROS - PESSOA FÍSICA		3.3.90.36.00	1.400.000,00			
	OUTROS SERVIÇOS DE TERCEIROS - PESSOA FÍSICA		3.3.90.36.00	56.000,00			
	OUTROS SERVIÇOS DE TERCEIROS - PESSOA FÍSICA		3.3.90.36.00	7.700,00			
	OUTROS SERVIÇOS DE TERCEIROS - PESSOA FÍSICA		3.3.90.36.00	10.000,00			
	OUTROS SERVIÇOS DE TERCEIROS - PESSOA FÍSICA		3.3.90.36.00	11.600,00			
	OUTROS SERVIÇOS DE TERCEIROS - PESSOA JURÍDICA		3.3.90.39.00	800.000,00			
	OUTROS SERVIÇOS DE TERCEIROS - PESSOA JURÍDICA		3.3.90.39.00	37.800,00			
	OUTROS SERVIÇOS DE TERCEIROS - PESSOA JURÍDICA		3.3.90.39.00	10.000,00			
	OUTROS SERVIÇOS DE TERCEIROS - PESSOA JURÍDICA		3.3.90.39.00	56.000,00			
	SERVIÇOS DE TECNOLOGIA DA INFORMACÃO E COMUNICACÃO		3.3.90.40.00	30.000,00			
	DESPEAS DE EXERCÍCIOS ANTERIORES		3.3.90.92.00	1.300,00			
	DESPEAS DE EXERCÍCIOS ANTERIORES		3.3.90.92.00	65.000,00			
	DESPEAS DE EXERCÍCIOS ANTERIORES		3.3.90.92.00	3.000,00			
	INDENIZACÕES E RESTITUICÕES		3.3.90.93.00	108.000,00			
4	DESPEAS DE CAPIT					56.600,00	
4	INVESTIMENTOS				56.600,00		
	OBRAS E INSTALACÕES		4.4.90.51.00	7.500,00			
	EQUIPAMENTOS E MATERIAL PERMANENTE		4.4.90.52.00	30.000,00			
	EQUIPAMENTOS E MATERIAL PERMANENTE		4.4.90.52.00	6.300,00			
	EQUIPAMENTOS E MATERIAL PERMANENTE		4.4.90.52.00	3.500,00			
	EQUIPAMENTOS E MATERIAL PERMANENTE		4.4.90.52.00	7.500,00			
	EQUIPAMENTOS E MATERIAL PERMANENTE		4.4.90.52.00	1.800,00			
MANUTENÇÃO E ENCARGOS COM O SISTEMA DE TELEFONIA MOVEI	04.122.1014.2028.0000						18.000,00
3	DESPEAS CORREN'					18.000,00	
3	OUTRAS DESPEAS CORRENTES				18.000,00		
	OUTROS SERVIÇOS DE TERCEIROS - PESSOA JURÍDICA		3.3.90.39.00	18.000,00			
MANUTENÇÃO E ENCARGOS COM O SISTEMA DE TELEFONIA FIXA	04.122.1014.2029.0000						10.200,00
3	DESPEAS CORREN'					10.200,00	
3	OUTRAS DESPEAS CORRENTES				10.200,00		
	OUTROS SERVIÇOS DE TERCEIROS - PESSOA JURÍDICA		3.3.90.39.00	10.200,00			
MANUTENÇÃO E ENCARGOS COM O FORNECIMENTO DE AGUA	04.122.1014.2033.0000						237.000,00
3	DESPEAS CORREN'					180.000,00	
3	OUTRAS DESPEAS CORRENTES				180.000,00		
	OUTROS SERVIÇOS DE TERCEIROS - PESSOA JURÍDICA		3.3.90.39.00	170.000,00			
	DESPEAS DE EXERCÍCIOS ANTERIORES		3.3.90.92.00	10.000,00			
4	DESPEAS DE CAPIT					57.000,00	
6	AMORTIZACÃO DA DÍVIDA				57.000,00		
	PRINCIPAL DA DÍVIDA CONTRATUAL RESGATADO		4.6.90.71.00	57.000,00			

PREFEITURA MUNICIPAL DE BERTOLINIA

PRAÇA NOSSA SENHORA APARECIDA - CNPJ:06554034/0001-04

Orçamento Programa - Exercício de 2026

Página 9

QUADRO AUXILIAR DE DETALHAMENTO DA DESPESA

Lei: , Data:

PODER	02	PODER EXECUTIVO
ORGÃO	03	SECRETARIA MUNICIPAL DE ADMINISTRAÇÃO
UNIDADE	00	SECRETARIA MUNICIPAL DE ADMINISTRAÇÃO

Aplicacao Programada	Proj/Ativ	Finalidade	Categoria	Detalhada	TotalGrupo	Total Categ.	Total Func.
		F.R. - C.A.					
MANUTENÇÃO E ENCARGOS COM O FORNECIMENTO DE AGUA	04.122.1014.2033.0000						237.000,00
MANUTENÇÃO E ENCARGOS COM O PROJETO PREFEITURA ITINERANTE	04.122.1014.2142.0000						74.500,00
3	DESPESAS CORREN'					66.000,00	
3	OUTRAS DESPESAS CORRENTES				66.000,00		
	DIÁRIAS - CIVIL		3.3.90.14.00	8.500,00			
	MATERIAL DE CONSUMO		3.3.90.30.00	17.000,00			
	MATERIAL DE CONSUMO		3.3.90.30.00	5.000,00			
	MATERIAL, BEM OU SERVIÇO PARA DISTRIBUIÇÃO GRATUITA		3.3.90.32.00	8.500,00			
	OUTROS SERVIÇOS DE TERCEIROS - PESSOA FÍSICA		3.3.90.36.00	8.500,00			
	OUTROS SERVIÇOS DE TERCEIROS - PESSOA FÍSICA		3.3.90.36.00	5.000,00			
	OUTROS SERVIÇOS DE TERCEIROS - PESSOA JURÍDICA		3.3.90.39.00	8.500,00			
	OUTROS SERVIÇOS DE TERCEIROS - PESSOA JURÍDICA		3.3.90.39.00	5.000,00			
4	DESPESAS DE CAPIT					8.500,00	
4	INVESTIMENTOS				8.500,00		
	EQUIPAMENTOS E MATERIAL PERMANENTE		4.4.90.52.00	8.500,00			
AQUISIÇÃO DE VEICULO AUTOMOTOR	04.122.1022.1005.0000						89.000,00
4	DESPESAS DE CAPIT					89.000,00	
4	INVESTIMENTOS				89.000,00		
	EQUIPAMENTOS E MATERIAL PERMANENTE		4.4.90.52.00	19.700,00			
	EQUIPAMENTOS E MATERIAL PERMANENTE		4.4.90.52.00	67.800,00			
	EQUIPAMENTOS E MATERIAL PERMANENTE		4.4.90.52.00	1.500,00			
CONSTRUCAO, AMPLIAÇÃO E RECUPERACAO DE SEDE DA PREFEITURA MUNICIPAL	04.122.1023.1017.0000						14.900,00
4	DESPESAS DE CAPIT					14.900,00	
4	INVESTIMENTOS				14.900,00		
	OBRAS E INSTALAÇÕES		4.4.90.51.00	2.100,00			
	OBRAS E INSTALAÇÕES		4.4.90.51.00	6.300,00			
	OBRAS E INSTALAÇÕES		4.4.90.51.00	1.000,00			
	AQUISIÇÃO DE IMÓVEIS		4.4.90.61.00	1.200,00			
	AQUISIÇÃO DE IMÓVEIS		4.4.90.61.00	1.200,00			
	AQUISIÇÃO DE IMÓVEIS		4.4.90.61.00	1.200,00			
	AQUISIÇÃO DE IMÓVEIS		4.4.90.61.00	1.900,00			
MANUTENÇÃO E ENCARGOS COM O SETOR DE CONTABILIDADE	04.122.1076.2025.0000						301.000,00
3	DESPESAS CORREN'					301.000,00	
1	PESSOAL E ENCARGOS SOCIAIS				38.000,00		
	VENCIMENTOS E VANTAGENS FIXAS - PESSOAL CIVIL		3.1.90.11.00	38.000,00			
3	OUTRAS DESPESAS CORRENTES				263.000,00		
	DIÁRIAS - CIVIL		3.3.90.14.00	7.000,00			
	MATERIAL DE CONSUMO		3.3.90.30.00	21.000,00			
	SERVIÇOS DE CONSULTORIA		3.3.90.35.00	200.000,00			
	OUTROS SERVIÇOS DE TERCEIROS - PESSOA JURÍDICA		3.3.90.39.00	16.000,00			
	SERVIÇOS DE TECNOLOGIA DA INFORMAÇÃO E COMUNICAÇÃO		3.3.90.40.00	19.000,00			
MANUTENÇÃO E ENCARGOS COM A CONFEDERAÇÃO	04.122.1078.2034.0000						19.000,00

PREFEITURA MUNICIPAL DE BERTOLINIA

PRAÇA NOSSA SENHORA APARECIDA - CNPJ:06554034/0001-04

Orçamento Programa - Exercício de 2026

Página 10

QUADRO AUXILIAR DE DETALHAMENTO DA DESPESA

Lei: , Data:

PODER	02	PODER EXECUTIVO
ORGÃO	03	SECRETARIA MUNICIPAL DE ADMINISTRAÇÃO
UNIDADE	00	SECRETARIA MUNICIPAL DE ADMINISTRAÇÃO

Aplicacao Programada	Proj/Ativ	Finalidade	Categoria	Detalhada	TotalGrupo	Total Categ.	Total Func.
		F.R. - C.A.					
NACIONAL DOS MUNICIPIOS- C.N.M							
3	DESPEAS CORREN					19.000,00	
3	OUTRAS DESPEAS CORRENTES				19.000,00		
	CONTRIBUIÇÕES		3.3.50.41.00	19.000,00			
MANUTENÇÃO E ENCARGOS COM A ASSOCIAÇÃO							
PIAUIENSE DE MUNICIPIOS -A.P.P.M.							
3	DESPEAS CORREN	04.122.1078.2035.0000				63.100,00	63.100,00
3	OUTRAS DESPEAS CORRENTES				63.100,00		
	CONTRIBUIÇÕES		3.3.50.41.00	63.100,00			
MANUTENÇÃO E ENCARGOS COM A PUBLICAÇÃO DE							
DOCUMENTOS OFICIAIS							
3	DESPEAS CORREN	04.122.1137.2031.0000				83.500,00	83.500,00
3	OUTRAS DESPEAS CORRENTES				83.500,00		
	MATERIAL DE CONSUMO		3.3.90.30.00	8.500,00			
	OUTROS SERVIÇOS DE TERCEIROS - PESSOA JURÍDICA		3.3.90.39.00	75.000,00			
BENEFICIOS PREVIDENCIARIOS							
3	DESPEAS CORREN	04.122.1283.2097.0000				43.600,00	43.600,00
1	PESSOAL E ENCARGOS SOCIAIS				43.600,00		
	CONTRIBUIÇÕES PATRONAIS		3.1.91.13.00	16.600,00			
	CONTRIBUIÇÕES PATRONAIS		3.1.91.13.00	18.000,00			
	DESPEAS DE EXERCÍCIOS ANTERIORES		3.1.91.92.00	9.000,00			
MANUTENÇÃO E ENCARGOS DO CONVÊNIO FIRMADO							
C/ A SECRET. DE SEGURANÇA DO ESTADO							
3	DESPEAS CORREN	06.181.1273.2095.0000				9.500,00	9.500,00
3	OUTRAS DESPEAS CORRENTES				9.500,00		
	OUTROS SERVIÇOS DE TERCEIROS - PESSOA JURÍDICA		3.3.90.39.00	9.500,00			
MANUTENÇÃO E ENCARGOS COM A TRANSPARENCIA							
PÚBLICA - PORTAL DA TRANSPARENCIA E AFINS							
3	DESPEAS CORREN	24.124.1137.2132.0000				50.600,00	51.600,00
1	PESSOAL E ENCARGOS SOCIAIS				4.600,00		
	VENCIMENTOS E VANTAGENS FIXAS - PESSOAL CIVIL		3.1.90.11.00	2.000,00			
	OBRIGAÇÕES PATRONAIS		3.1.90.13.00	1.000,00			
	OUTRAS DESPEAS VARIÁVEIS - PESSOAL CIVIL		3.1.90.16.00	200,00			
	SENTENÇAS JUDICIAIS		3.1.90.91.00	200,00			
	DESPEAS DE EXERCÍCIOS ANTERIORES		3.1.90.92.00	200,00			
	CONTRIBUIÇÕES PATRONAIS		3.1.91.13.00	1.000,00			
3	OUTRAS DESPEAS CORRENTES				46.000,00		
	DIÁRIAS - CIVIL		3.3.90.14.00	1.000,00			
	MATERIAL DE CONSUMO		3.3.90.30.00	2.000,00			
	OUTROS SERVIÇOS DE TERCEIROS - PESSOA FÍSICA		3.3.90.36.00	2.800,00			
	OUTROS SERVIÇOS DE TERCEIROS - PESSOA JURÍDICA		3.3.90.39.00	40.000,00			
	DESPEAS DE EXERCÍCIOS ANTERIORES		3.3.90.92.00	200,00			
4	DESPEAS DE CAPIT					1.000,00	1.000,00
4	INVESTIMENTOS				1.000,00		
	EQUIPAMENTOS E MATERIAL PERMANENTE		4.4.90.52.00	1.000,00			

PREFEITURA MUNICIPAL DE BERTOLINIA

PRAÇA NOSSA SENHORA APARECIDA - CNPJ:06554034/0001-04

Orçamento Programa - Exercício de 2026

Página 11

QUADRO AUXILIAR DE DETALHAMENTO DA DESPESA

Lei: , Data:

PODER	02	PODER EXECUTIVO
ORGÃO	03	SECRETARIA MUNICIPAL DE ADMINISTRAÇÃO
UNIDADE	00	SECRETARIA MUNICIPAL DE ADMINISTRAÇÃO

Aplicacao Programada	Proj/Ativ	Finalidade	Categoria	Detalhada	TotalGrupo	Total Categ.	Total Func.
		F.R. - C.A.					
MANUTENÇÃO E ENCARGOS COM A TRANSPARENCIA PÚBLICA - PORTAL DA TRANSPARENCIA E AFINS	24.124.1137.2132.0000						51.600,00
MANUTENÇÃO E ENCARGOS COM A ENERGIA ELÉTRICA E O CUSTEIO DA ILUMINAÇÃO PÚBLICA	25.752.1147.2032.0000						695.900,00
3 DESPESAS CORREN'						685.400,00	
3 OUTRAS DESPESAS CORRENTES					685.400,00		
OUTROS SERVIÇOS DE TERCEIROS - PESSOA FÍSICA			3.3.90.36.00	18.000,00			
OUTROS SERVIÇOS DE TERCEIROS - PESSOA FÍSICA			3.3.90.36.00	18.000,00			
OUTROS SERVIÇOS DE TERCEIROS - PESSOA JURÍDICA			3.3.90.39.00	64.400,00			
OUTROS SERVIÇOS DE TERCEIROS - PESSOA JURÍDICA			3.3.90.39.00	575.000,00			
DESPESAS DE EXERCÍCIOS ANTERIORES			3.3.90.92.00	10.000,00			
4 DESPESAS DE CAPIT						10.500,00	
6 AMORTIZAÇÃO DA DÍVIDA					10.500,00		
PRINCIPAL DA DÍVIDA CONTRATUAL RESGATADO			4.6.90.71.00	10.500,00			
MANUTENÇÃO E ENCARGOS COM O P.A.S.E.P	28.846.1260.2037.0000						238.950,00
3 DESPESAS CORREN'						235.600,00	
3 OUTRAS DESPESAS CORRENTES					235.600,00		
OUTROS SERVIÇOS DE TERCEIROS - PESSOA JURÍDICA			3.3.90.39.00	1.300,00			
OBRIGAÇÕES TRIBUTÁRIAS E CONTRIBUTIVAS			3.3.90.47.00	230.000,00			
OBRIGAÇÕES TRIBUTÁRIAS E CONTRIBUTIVAS			3.3.90.47.00	1.300,00			
OBRIGAÇÕES TRIBUTÁRIAS E CONTRIBUTIVAS			3.3.90.47.00	1.500,00			
DESPESAS DE EXERCÍCIOS ANTERIORES			3.3.90.92.00	1.500,00			
4 DESPESAS DE CAPIT						3.350,00	
6 AMORTIZAÇÃO DA DÍVIDA					3.350,00		
PRINCIPAL DA DÍVIDA CONTRATUAL RESGATADO			4.6.90.71.00	2.050,00			
PRINCIPAL DA DÍVIDA CONTRATUAL RESGATADO			4.6.90.71.00	1.300,00			
MANUTENÇÃO E ENCARGOS COM AS OBRIGAÇÕES PATRONAIS - REGIME GERAL	28.846.1283.2036.0000						1.354.400,00
3 DESPESAS CORREN'						550.000,00	
1 PESSOAL E ENCARGOS SOCIAIS					499.000,00		
OBRIGAÇÕES PATRONAIS			3.1.90.13.00	430.000,00			
OBRIGAÇÕES PATRONAIS			3.1.90.13.00	51.000,00			
DESPESAS DE EXERCÍCIOS ANTERIORES			3.1.90.92.00	18.000,00			
3 OUTRAS DESPESAS CORRENTES					51.000,00		
OUTROS SERVIÇOS DE TERCEIROS - PESSOA JURÍDICA			3.3.90.39.00	42.000,00			
OUTROS SERVIÇOS DE TERCEIROS - PESSOA JURÍDICA			3.3.90.39.00	9.000,00			
4 DESPESAS DE CAPIT						804.400,00	
6 AMORTIZAÇÃO DA DÍVIDA					804.400,00		
PRINCIPAL DA DÍVIDA CONTRATUAL RESGATADO			4.6.90.71.00	800.000,00			
PRINCIPAL DA DÍVIDA CONTRATUAL RESGATADO			4.6.90.71.00	1.500,00			
PRINCIPAL DA DÍVIDA CONTRATUAL RESGATADO			4.6.90.71.00	1.400,00			
PRINCIPAL DA DÍVIDA CONTRATUAL RESGATADO			4.6.90.71.00	1.500,00			
RESERVA DE CONTIGENCIA	99.999.9999.2999.0000						53.000,00
9 RESERVA DE CONTIG						53.000,00	
9 RESERVA DE CONTINGÊNCIA					53.000,00		
RESERVA DE CONTINGÊNCIA			9.9.99.99.00	12.000,00			
RESERVA DE CONTINGÊNCIA			9.9.99.99.00	41.000,00			

PREFEITURA MUNICIPAL DE BERTOLINIA

PRAÇA NOSSA SENHORA APARECIDA - CNPJ:06554034/0001-04

Orçamento Programa - Exercício de 2026

Página 15

QUADRO AUXILIAR DE DETALHAMENTO DA DESPESA

Lei: , Data:

PODER	02	PODER EXECUTIVO
ORGÃO	06	SECRETARIA MUNICIPAL DE EDUCAÇÃO
UNIDADE	01	SECRETARIA MUNICIPAL DE EDUCAÇÃO

Aplicacao Programada	Proj/Ativ	Finalidade	Categoria	Detalhada	TotalGrupo	Total Categ.	Total Func.
		F.R. - C.A.					
AQUISIÇÃO DE ONIBUS ESCOLAR	12.361.1022.1012.0000						260.300,00
4 DESPESAS DE CAPIT						260.300,00	
4 INVESTIMENTOS					260.300,00		
EQUIPAMENTOS E MATERIAL PERMANENTE			4.4.90.52.00	1.000,00			
EQUIPAMENTOS E MATERIAL PERMANENTE			4.4.90.52.00	258.000,00			
EQUIPAMENTOS E MATERIAL PERMANENTE			4.4.90.52.00	1.300,00			
CONSTRUÇÃO, AMPLIAÇÃO E RECUPERAÇÃO DE PREDIÇOS PUBLICOS	12.361.1023.1023.0000						97.324,00
4 DESPESAS DE CAPIT						97.324,00	
4 INVESTIMENTOS					97.324,00		
OBRAS E INSTALAÇÕES			4.4.90.51.00	6.300,00			
OBRAS E INSTALAÇÕES			4.4.90.51.00	13.100,00			
OBRAS E INSTALAÇÕES			4.4.90.51.00	6.300,00			
OBRAS E INSTALAÇÕES			4.4.90.51.00	6.300,00			
OBRAS E INSTALAÇÕES			4.4.90.51.00	41.433,00			
AQUISIÇÃO DE IMÓVEIS			4.4.90.61.00	17.512,00			
AQUISIÇÃO DE IMÓVEIS			4.4.90.61.00	1.379,00			
AQUISIÇÃO DE IMÓVEIS			4.4.90.61.00	2.500,00			
AQUISIÇÃO DE IMÓVEIS			4.4.90.61.00	2.500,00			
CONSTRUÇÃO, AMPLIAÇÃO E RECUPERAÇÃO DE ESCOLAS MUNICIPAIS/ REFEITORIOS/AUDITORIO	12.361.1023.1024.0000						857.700,00
4 DESPESAS DE CAPIT						857.700,00	
4 INVESTIMENTOS					857.700,00		
OBRAS E INSTALAÇÕES			4.4.90.51.00	185.000,00			
OBRAS E INSTALAÇÕES			4.4.90.51.00	635.000,00			
OBRAS E INSTALAÇÕES			4.4.90.51.00	6.300,00			
OBRAS E INSTALAÇÕES			4.4.90.51.00	6.300,00			
AQUISIÇÃO DE IMÓVEIS			4.4.90.61.00	17.500,00			
AQUISIÇÃO DE IMÓVEIS			4.4.90.61.00	1.300,00			
AQUISIÇÃO DE IMÓVEIS			4.4.90.61.00	6.300,00			
CONSTRUÇÃO, AMPLIAÇÃO E RECUPERAÇÃO DE BIBLIOTECA MUNICIPAL	12.361.1023.1026.0000						49.290,00
4 DESPESAS DE CAPIT						49.290,00	
4 INVESTIMENTOS					49.290,00		
OBRAS E INSTALAÇÕES			4.4.90.51.00	6.150,00			
OBRAS E INSTALAÇÕES			4.4.90.51.00	34.300,00			
OBRAS E INSTALAÇÕES			4.4.90.51.00	2.800,00			
AQUISIÇÃO DE IMÓVEIS			4.4.90.61.00	3.500,00			
AQUISIÇÃO DE IMÓVEIS			4.4.90.61.00	1.270,00			
AQUISIÇÃO DE IMÓVEIS			4.4.90.61.00	1.270,00			
MANUTENÇÃO E ENCARGOS COM O ENSINO DE JOVENS E ADULTOS	12.361.1160.2070.0000						197.100,00
3 DESPESAS CORREN						178.000,00	

PREFEITURA MUNICIPAL DE BERTOLINIA

PRAÇA NOSSA SENHORA APARECIDA - CNPJ:06554034/0001-04

Orçamento Programa - Exercício de 2026

Página 16

QUADRO AUXILIAR DE DETALHAMENTO DA DESPESA

Lei: , Data:

PODER	02	PODER EXECUTIVO
ORGÃO	06	SECRETARIA MUNICIPAL DE EDUCAÇÃO
UNIDADE	01	SECRETARIA MUNICIPAL DE EDUCAÇÃO

Aplicacao Programada	Proj/Ativ	Finalidade	Categoria	Detalhada	TotalGrupo	Total Categ.	Total Func.
		F.R. - C.A.					
MANUTENÇÃO E ENCARGOS COM O ENSINO DE JOVENS E ADULTOS	12.361.1160.2070.0000						197.100,00
3	DESPESAS CORREN'					178.000,00	
1	PESSOAL E ENCARGOS SOCIAIS				84.200,00		
	VENCIMENTOS E VANTAGENS FIXAS - PESSOAL CIVIL		3.1.90.11.00	63.800,00			
	VENCIMENTOS E VANTAGENS FIXAS - PESSOAL CIVIL		3.1.90.11.00	15.000,00			
	OBRIGAÇÕES PATRONAIS		3.1.90.13.00	4.500,00			
	OBRIGAÇÕES PATRONAIS		3.1.90.13.00	900,00			
3	OUTRAS DESPESAS CORRENTES				93.800,00		
	DIÁRIAS - CIVIL		3.3.90.14.00	2.200,00			
	DIÁRIAS - CIVIL		3.3.90.14.00	1.100,00			
	MATERIAL DE CONSUMO		3.3.90.30.00	2.900,00			
	MATERIAL DE CONSUMO		3.3.90.30.00	25.800,00			
	OUTROS SERVIÇOS DE TERCEIROS - PESSOA FÍSICA		3.3.90.36.00	15.000,00			
	OUTROS SERVIÇOS DE TERCEIROS - PESSOA FÍSICA		3.3.90.36.00	1.100,00			
	OUTROS SERVIÇOS DE TERCEIROS - PESSOA JURÍDICA		3.3.90.39.00	700,00			
	OUTROS SERVIÇOS DE TERCEIROS - PESSOA JURÍDICA		3.3.90.39.00	45.000,00			
4	DESPESAS DE CAPIT					19.100,00	
4	INVESTIMENTOS				19.100,00		
	EQUIPAMENTOS E MATERIAL PERMANENTE		4.4.90.52.00	16.000,00			
	EQUIPAMENTOS E MATERIAL PERMANENTE		4.4.90.52.00	3.100,00			
AQUISIÇÃO DE VEÍCULO AUTOMOTOR	12.361.1161.1011.0000						28.040,00
4	DESPESAS DE CAPIT					28.040,00	
4	INVESTIMENTOS				28.040,00		
	EQUIPAMENTOS E MATERIAL PERMANENTE		4.4.90.52.00	4.800,00			
	EQUIPAMENTOS E MATERIAL PERMANENTE		4.4.90.52.00	13.140,00			
	EQUIPAMENTOS E MATERIAL PERMANENTE		4.4.90.52.00	6.300,00			
	EQUIPAMENTOS E MATERIAL PERMANENTE		4.4.90.52.00	3.800,00			
CONSTRUÇÃO, AMPLIAÇÃO E RECUPERAÇÃO DE CAIXAS D'AGUA E CISTERNAS EM ESCOLAS	12.361.1161.1027.0000						54.700,00
4	DESPESAS DE CAPIT					54.700,00	
4	INVESTIMENTOS				54.700,00		
	OBRAS E INSTALAÇÕES		4.4.90.51.00	10.500,00			
	OBRAS E INSTALAÇÕES		4.4.90.51.00	7.400,00			
	OBRAS E INSTALAÇÕES		4.4.90.51.00	34.300,00			
	OBRAS E INSTALAÇÕES		4.4.90.51.00	2.500,00			
CONSTRUÇÃO, AMPLIAÇÃO E RECUPERAÇÃO DE POÇOS EM ESCOLAS MUNICIPAIS	12.361.1161.1028.0000						40.575,00
4	DESPESAS DE CAPIT					40.575,00	
4	INVESTIMENTOS				40.575,00		
	OBRAS E INSTALAÇÕES		4.4.90.51.00	21.890,00			
	OBRAS E INSTALAÇÕES		4.4.90.51.00	11.085,00			
	OBRAS E INSTALAÇÕES		4.4.90.51.00	3.800,00			
	OBRAS E INSTALAÇÕES		4.4.90.51.00	3.800,00			
CONSTRUÇÃO, AMPLIAÇÃO E RECUPERAÇÃO DE QUADRAS E GINASIOS EM ESCOLAS MUNICIPAIS	12.361.1161.1032.0000						87.600,00
4	DESPESAS DE CAPIT					87.600,00	

PREFEITURA MUNICIPAL DE BERTOLINIA

PRAÇA NOSSA SENHORA APARECIDA - CNPJ:06554034/0001-04

Orçamento Programa - Exercício de 2026

Página 18

QUADRO AUXILIAR DE DETALHAMENTO DA DESPESA

Lei: , Data:

PODER	02	PODER EXECUTIVO
ORGÃO	06	SECRETARIA MUNICIPAL DE EDUCAÇÃO
UNIDADE	01	SECRETARIA MUNICIPAL DE EDUCAÇÃO

Aplicacao Programada	Proj/Ativ	Finalidade	Categoria	Detalhada	TotalGrupo	Total Categ.	Total Func.
		F.R. - C.A.					
MANUTENÇÃO E ENCARGOS COM O PROGRAMA		12.361.1161.2021.0000					13.800,00
BRASIL ALFABETIZADO - BRALF							
3	DESPESAS CORREN'						11.550,00
3	OUTRAS DESPESAS CORRENTES						11.550,00
	MATERIAL DE CONSUMO		3.3.90.30.00	750,00			
	MATERIAL DE CONSUMO		3.3.90.30.00	2.300,00			
	OUTROS SERVIÇOS DE TERCEIROS - PESSOA FÍSICA		3.3.90.36.00	1.950,00			
	OUTROS SERVIÇOS DE TERCEIROS - PESSOA FÍSICA		3.3.90.36.00	2.300,00			
	OUTROS SERVIÇOS DE TERCEIROS - PESSOA JURÍDICA		3.3.90.39.00	1.950,00			
	OUTROS SERVIÇOS DE TERCEIROS - PESSOA JURÍDICA		3.3.90.39.00	2.300,00			
4	DESPESAS DE CAPIT						2.250,00
4	INVESTIMENTOS						2.250,00
	EQUIPAMENTOS E MATERIAL PERMANENTE		4.4.90.52.00	600,00			
	EQUIPAMENTOS E MATERIAL PERMANENTE		4.4.90.52.00	1.650,00			
MANUTENÇÃO E ENCARGOS COM O PROGRAMA DE		12.361.1161.2023.0000					226.500,00
TRANSPORTE ESCOLAR PNATE							
3	DESPESAS CORREN'						224.000,00
3	OUTRAS DESPESAS CORRENTES						224.000,00
	MATERIAL DE CONSUMO		3.3.90.30.00	60.000,00			
	OUTROS SERVIÇOS DE TERCEIROS - PESSOA FÍSICA		3.3.90.36.00	95.000,00			
	OUTROS SERVIÇOS DE TERCEIROS - PESSOA JURÍDICA		3.3.90.39.00	69.000,00			
4	DESPESAS DE CAPIT						2.500,00
4	INVESTIMENTOS						2.500,00
	EQUIPAMENTOS E MATERIAL PERMANENTE		4.4.90.52.00	2.500,00			
MANUTENÇÃO E ENCARGOS COM O ENSINO		12.361.1161.2067.0000					1.701.600,00
FUNDAMENTAL							
3	DESPESAS CORREN'						1.675.200,00
1	PESSOAL E ENCARGOS SOCIAIS						663.200,00
	VENCIMENTOS E VANTAGENS FIXAS - PESSOAL CIVIL		3.1.90.11.00	415.000,00			
	VENCIMENTOS E VANTAGENS FIXAS - PESSOAL CIVIL		3.1.90.11.00	15.000,00			
	OBRIGAÇÕES PATRONAIS		3.1.90.13.00	40.000,00			
	OBRIGAÇÕES PATRONAIS		3.1.90.13.00	44.000,00			
	OBRIGAÇÕES PATRONAIS		3.1.90.13.00	56.000,00			
	OUTRAS DESPESAS VARIÁVEIS - PESSOAL CIVIL		3.1.90.16.00	19.000,00			
	SENTENÇAS JUDICIAIS		3.1.90.91.00	1.300,00			
	SENTENÇAS JUDICIAIS		3.1.90.91.00	2.200,00			
	DESPESAS DE EXERCÍCIOS ANTERIORES		3.1.90.92.00	10.000,00			
	CONTRIBUIÇÕES PATRONAIS		3.1.91.13.00	60.700,00			

PREFEITURA MUNICIPAL DE BERTOLINIA

PRAÇA NOSSA SENHORA APARECIDA - CNPJ:06554034/0001-04

Orçamento Programa - Exercício de 2026

Página 19

QUADRO AUXILIAR DE DETALHAMENTO DA DESPESA

Lei: , Data:

PODER	02	PODER EXECUTIVO
ORGÃO	06	SECRETARIA MUNICIPAL DE EDUCAÇÃO
UNIDADE	01	SECRETARIA MUNICIPAL DE EDUCAÇÃO

Aplicacao Programada	Proj/Ativ	Finalidade	Categoria	Detalhada	TotalGrupo	Total Categ.	Total Func.
		F.R. - C.A.					
MANUTENÇÃO E ENCARGOS COM O ENSINO FUNDAMENTAL	12.361.1161.2067.0000						1.701.600,00
3	3	DESPESAS CORREN'				1.675.200,00	
	3	OUTRAS DESPESAS CORRENTES			1.012.000,00		
		DIÁRIAS - CIVIL	3.3.90.14.00	15.000,00			
		DIÁRIAS - CIVIL	3.3.90.14.00	2.500,00			
		MATERIAL DE CONSUMO	3.3.90.30.00	500.000,00			
		MATERIAL DE CONSUMO	3.3.90.30.00	3.500,00			
		MATERIAL DE CONSUMO	3.3.90.30.00	3.000,00			
		MATERIAL DE CONSUMO	3.3.90.30.00	5.000,00			
		OUTROS SERVIÇOS DE TERCEIROS - PESSOA FÍSICA	3.3.90.36.00	250.000,00			
		OUTROS SERVIÇOS DE TERCEIROS - PESSOA FÍSICA	3.3.90.36.00	3.500,00			
		OUTROS SERVIÇOS DE TERCEIROS - PESSOA FÍSICA	3.3.90.36.00	2.500,00			
		OUTROS SERVIÇOS DE TERCEIROS - PESSOA FÍSICA	3.3.90.36.00	5.000,00			
		OUTROS SERVIÇOS DE TERCEIROS - PESSOA JURÍDICA	3.3.90.39.00	200.000,00			
		OUTROS SERVIÇOS DE TERCEIROS - PESSOA JURÍDICA	3.3.90.39.00	3.000,00			
		OUTROS SERVIÇOS DE TERCEIROS - PESSOA JURÍDICA	3.3.90.39.00	1.900,00			
		OUTROS SERVIÇOS DE TERCEIROS - PESSOA JURÍDICA	3.3.90.39.00	5.000,00			
		SERVIÇOS DE TECNOLOGIA DA INFORMAÇÃO E COMUNICAÇÃO	3.3.90.40.00	12.100,00			
4	4	DESPESAS DE CAPIT				26.400,00	
	4	INVESTIMENTOS			26.400,00		
		EQUIPAMENTOS E MATERIAL PERMANENTE	4.4.90.52.00	25.000,00			
		EQUIPAMENTOS E MATERIAL PERMANENTE	4.4.90.52.00	1.400,00			
MANUTENÇÃO E ENCARGOS COM O DEPARTAMENTO DE ENSINO	12.361.1161.2076.0000						459.400,00
3	3	DESPESAS CORREN'				429.100,00	
	1	PESSOAL E ENCARGOS SOCIAIS			101.600,00		
		VENCIMENTOS E VANTAGENS FIXAS - PESSOAL CIVIL	3.1.90.11.00	64.100,00			
		VENCIMENTOS E VANTAGENS FIXAS - PESSOAL CIVIL	3.1.90.11.00	1.500,00			
		CONTRIBUIÇÕES PATRONAIS	3.1.91.13.00	34.400,00			
		CONTRIBUIÇÕES PATRONAIS	3.1.91.13.00	1.600,00			
	3	OUTRAS DESPESAS CORRENTES			327.500,00		
		DIÁRIAS - CIVIL	3.3.90.14.00	14.800,00			
		DIÁRIAS - CIVIL	3.3.90.14.00	2.300,00			
		MATERIAL DE CONSUMO	3.3.90.30.00	60.000,00			
		MATERIAL DE CONSUMO	3.3.90.30.00	123.700,00			
		MATERIAL DE CONSUMO	3.3.90.30.00	1.400,00			
		OUTROS SERVIÇOS DE TERCEIROS - PESSOA FÍSICA	3.3.90.36.00	60.000,00			
		OUTROS SERVIÇOS DE TERCEIROS - PESSOA FÍSICA	3.3.90.36.00	2.000,00			
		OUTROS SERVIÇOS DE TERCEIROS - PESSOA JURÍDICA	3.3.90.39.00	58.000,00			
		OUTROS SERVIÇOS DE TERCEIROS - PESSOA JURÍDICA	3.3.90.39.00	3.500,00			
		OUTROS SERVIÇOS DE TERCEIROS - PESSOA JURÍDICA	3.3.90.39.00	1.800,00			
4	4	DESPESAS DE CAPIT				30.300,00	
	4	INVESTIMENTOS			30.300,00		
		EQUIPAMENTOS E MATERIAL PERMANENTE	4.4.90.52.00	12.800,00			
		EQUIPAMENTOS E MATERIAL PERMANENTE	4.4.90.52.00	17.500,00			
MANUTENÇÃO, RECUPERAÇÃO E CONSERVAÇÃO DE BIBLIOTECA MUNICIPAL	12.361.1161.2079.0000						45.700,00
3	3	DESPESAS CORREN'				37.000,00	

PREFEITURA MUNICIPAL DE BERTOLINIA

PRAÇA NOSSA SENHORA APARECIDA - CNPJ:06554034/0001-04

Orçamento Programa - Exercício de 2026

Página 20

QUADRO AUXILIAR DE DETALHAMENTO DA DESPESA

Lei: , Data:

PODER	02	PODER EXECUTIVO
ORGÃO	06	SECRETARIA MUNICIPAL DE EDUCAÇÃO
UNIDADE	01	SECRETARIA MUNICIPAL DE EDUCAÇÃO

Aplicacao Programada	Proj/Ativ	Finalidade	Categoria	Detalhada	TotalGrupo	Total Categ.	Total Func.
		F.R. - C.A.					
MANUTENÇÃO, RECUPERAÇÃO E CONSERVAÇÃO DE BIBLIOTECA MUNICIPAL	12.361.1161.2079.0000						45.700,00
3	3	DESPEAS CORREN'				37.000,00	37.000,00
	3	OUTRAS DESPEAS CORRENTES			37.000,00		
		MATERIAL DE CONSUMO	3.3.90.30.00	11.200,00			
		MATERIAL DE CONSUMO	3.3.90.30.00	1.400,00			
		OUTROS SERVIÇOS DE TERCEIROS - PESSOA FÍSICA	3.3.90.36.00	22.000,00			
		OUTROS SERVIÇOS DE TERCEIROS - PESSOA FÍSICA	3.3.90.36.00	2.400,00			
4	4	DESPEAS DE CAPIT				8.700,00	8.700,00
	4	INVESTIMENTOS			8.700,00		
		EQUIPAMENTOS E MATERIAL PERMANENTE	4.4.90.52.00	5.000,00			
		EQUIPAMENTOS E MATERIAL PERMANENTE	4.4.90.52.00	3.700,00			
MANUTENÇÃO E ENCARGOS COM CONSELHOS DE ACOMPANHAM. E CONTROLE SOCIAL DO FUNDEB	12.361.1161.2100.0000						52.700,00
3	3	DESPEAS CORREN'				13.700,00	13.700,00
	1	PESSOAL E ENCARGOS SOCIAIS			4.100,00		
		CONTRATAÇÃO POR TEMPO DETERMINADO	3.1.90.04.00	2.000,00			
		VENCIMENTOS E VANTAGENS FIXAS - PESSOAL CIVIL	3.1.90.11.00	2.100,00			
3	3	OUTRAS DESPEAS CORRENTES			9.600,00		
		DIÁRIAS - CIVIL	3.3.90.14.00	1.600,00			
		MATERIAL DE CONSUMO	3.3.90.30.00	1.600,00			
		OUTROS SERVIÇOS DE TERCEIROS - PESSOA FÍSICA	3.3.90.36.00	2.100,00			
		OUTROS SERVIÇOS DE TERCEIROS - PESSOA JURÍDICA	3.3.90.39.00	2.100,00			
		DESPEAS DE EXERCÍCIOS ANTERIORES	3.3.90.92.00	1.100,00			
		INDENIZAÇÕES E RESTITUIÇÕES	3.3.90.93.00	1.100,00			
4	4	DESPEAS DE CAPIT				39.000,00	39.000,00
	4	INVESTIMENTOS			39.000,00		
		EQUIPAMENTOS E MATERIAL PERMANENTE	4.4.90.52.00	39.000,00			
MANUTENÇÃO E ENCARGOS COM O ENSINO INFANTIL	12.365.1145.2066.0000						266.980,00
3	3	DESPEAS CORREN'				234.580,00	234.580,00
	1	PESSOAL E ENCARGOS SOCIAIS			44.500,00		
		VENCIMENTOS E VANTAGENS FIXAS - PESSOAL CIVIL	3.1.90.11.00	25.000,00			
		OBRIGAÇÕES PATRONAIS	3.1.90.13.00	13.000,00			
		OBRIGAÇÕES PATRONAIS	3.1.90.13.00	6.500,00			
3	3	OUTRAS DESPEAS CORRENTES			190.080,00		
		DIÁRIAS - CIVIL	3.3.90.14.00	9.500,00			
		DIÁRIAS - CIVIL	3.3.90.14.00	1.600,00			
		MATERIAL DE CONSUMO	3.3.90.30.00	65.000,00			
		MATERIAL DE CONSUMO	3.3.90.30.00	5.200,00			
		OUTROS SERVIÇOS DE TERCEIROS - PESSOA FÍSICA	3.3.90.36.00	80.000,00			
		OUTROS SERVIÇOS DE TERCEIROS - PESSOA FÍSICA	3.3.90.36.00	2.000,00			
		OUTROS SERVIÇOS DE TERCEIROS - PESSOA JURÍDICA	3.3.90.39.00	25.000,00			
		OUTROS SERVIÇOS DE TERCEIROS - PESSOA JURÍDICA	3.3.90.39.00	1.780,00			
4	4	DESPEAS DE CAPIT				32.400,00	32.400,00
	4	INVESTIMENTOS			32.400,00		
		EQUIPAMENTOS E MATERIAL PERMANENTE	4.4.90.52.00	16.000,00			
		EQUIPAMENTOS E MATERIAL PERMANENTE	4.4.90.52.00	1.400,00			
		EQUIPAMENTOS E MATERIAL PERMANENTE	4.4.90.52.00	15.000,00			

PREFEITURA MUNICIPAL DE BERTOLINIA

PRAÇA NOSSA SENHORA APARECIDA - CNPJ:06554034/0001-04

Orçamento Programa - Exercício de 2026

Página 22

QUADRO AUXILIAR DE DETALHAMENTO DA DESPESA

Lei: , Data:

PODER	02	PODER EXECUTIVO
ORGÃO	06	SECRETARIA MUNICIPAL DE EDUCAÇÃO
UNIDADE	02	FUNDEB - FUNDO DE MANUTENÇÃO E DESENV. DA EDUCAÇÃO BÁSICA

Aplicacao Programada	Proj/Ativ	Finalidade	Categoria	Detalhada	TotalGrupo	Total Categ.	Total Func.
		F.R. - C.A.					
AQUISIÇÃO DE VEÍCULO AUTOMOTOR	12.361.1022.1013.0000						543.100,00
4	DESPESAS DE CAPIT					543.100,00	
4	INVESTIMENTOS				543.100,00		
	EQUIPAMENTOS E MATERIAL PERMANENTE		4.4.90.52.00	124.100,00			
	EQUIPAMENTOS E MATERIAL PERMANENTE		4.4.90.52.00	2.500,00			
	EQUIPAMENTOS E MATERIAL PERMANENTE		4.4.90.52.00	414.000,00			
	EQUIPAMENTOS E MATERIAL PERMANENTE		4.4.90.52.00	2.500,00			
AQUISIÇÃO DE ONIBUS ESCOLAR	12.361.1022.1014.0000						764.365,00
4	DESPESAS DE CAPIT					764.365,00	
4	INVESTIMENTOS				764.365,00		
	EQUIPAMENTOS E MATERIAL PERMANENTE		4.4.90.52.00	181.700,00			
	EQUIPAMENTOS E MATERIAL PERMANENTE		4.4.90.52.00	62.540,00			
	EQUIPAMENTOS E MATERIAL PERMANENTE		4.4.90.52.00	517.625,00			
	EQUIPAMENTOS E MATERIAL PERMANENTE		4.4.90.52.00	2.500,00			
CONSTRUÇÃO, AMPLIAÇÃO E RECUPERAÇÃO DE ESCOLAS MUNICIPAIS/ REFEITORIO/AUDITORIO	12.361.1023.1029.0000						849.740,00
4	DESPESAS DE CAPIT					849.740,00	
4	INVESTIMENTOS				849.740,00		
	OBRAS E INSTALAÇÕES		4.4.90.51.00	199.000,00			
	OBRAS E INSTALAÇÕES		4.4.90.51.00	120.540,00			
	OBRAS E INSTALAÇÕES		4.4.90.51.00	500.000,00			
	OBRAS E INSTALAÇÕES		4.4.90.51.00	2.500,00			
	OBRAS E INSTALAÇÕES		4.4.90.51.00	5.000,00			
	AQUISIÇÃO DE IMÓVEIS		4.4.90.61.00	18.800,00			
	AQUISIÇÃO DE IMÓVEIS		4.4.90.61.00	1.300,00			
	AQUISIÇÃO DE IMÓVEIS		4.4.90.61.00	1.300,00			
	AQUISIÇÃO DE IMÓVEIS		4.4.90.61.00	1.300,00			
MANUTENÇÃO E ENCARGOS C/ A EDUCAÇÃO DE JOVENS E ADULTOS - FUNDEB ADMINIST	12.361.1160.2085.0000						159.100,00
3	DESPESAS CORREN					136.560,00	
1	PESSOAL E ENCARGOS SOCIAIS				62.510,00		
	VENCIMENTOS E VANTAGENS FIXAS - PESSOAL CIVIL		3.1.90.11.00	25.000,00			
	VENCIMENTOS E VANTAGENS FIXAS - PESSOAL CIVIL		3.1.90.11.00	2.500,00			
	VENCIMENTOS E VANTAGENS FIXAS - PESSOAL CIVIL		3.1.90.11.00	1.200,00			
	VENCIMENTOS E VANTAGENS FIXAS - PESSOAL CIVIL		3.1.90.11.00	1.270,00			
	OBRIGAÇÕES PATRONAIS		3.1.90.13.00	10.000,00			
	OBRIGAÇÕES PATRONAIS		3.1.90.13.00	1.270,00			
	OBRIGAÇÕES PATRONAIS		3.1.90.13.00	1.200,00			
	OBRIGAÇÕES PATRONAIS		3.1.90.13.00	1.270,00			
	OUTRAS DESPESAS VARIÁVEIS - PESSOAL CIVIL		3.1.90.16.00	18.800,00			

PREFEITURA MUNICIPAL DE BERTOLINIA

PRAÇA NOSSA SENHORA APARECIDA - CNPJ:06554034/0001-04

Orçamento Programa - Exercício de 2026

Página 24

QUADRO AUXILIAR DE DETALHAMENTO DA DESPESA

Lei: , Data:

PODER	02	PODER EXECUTIVO
ORGÃO	06	SECRETARIA MUNICIPAL DE EDUCAÇÃO
UNIDADE	02	FUNDEB - FUNDO DE MANUTENÇÃO E DESENV. DA EDUCAÇÃO BÁSICA

Aplicacao Programada	Proj/Ativ	Finalidade	Categoria	Detalhada	TotalGrupo	Total Categ.	Total Func.
		F.R. - C.A.					
AQUISIÇÃO DE EQUIPAMENTO P/ ESCOLAS MUNICIPAIS	12.361.1161.1031.0000						90.307,00
4	DESPESAS DE CAPIT					90.307,00	
4	INVESTIMENTOS				90.307,00		
	EQUIPAMENTOS E MATERIAL PERMANENTE		4.4.90.52.00	16.700,00			
	EQUIPAMENTOS E MATERIAL PERMANENTE		4.4.90.52.00	2.541,00			
	EQUIPAMENTOS E MATERIAL PERMANENTE		4.4.90.52.00	63.525,00			
	EQUIPAMENTOS E MATERIAL PERMANENTE		4.4.90.52.00	2.541,00			
	EQUIPAMENTOS E MATERIAL PERMANENTE		4.4.90.52.00	5.000,00			
CONSTRUÇÃO, AMPLIAÇÃO E RECUPERAÇÃO DE QUADRAS E GINASIOS EM ESCOLAS MUNICIPAIS	12.361.1161.1033.0000						46.880,00
4	DESPESAS DE CAPIT					46.880,00	
4	INVESTIMENTOS				46.880,00		
	OBRAS E INSTALAÇÕES		4.4.90.51.00	41.800,00			
	OBRAS E INSTALAÇÕES		4.4.90.51.00	2.540,00			
	OBRAS E INSTALAÇÕES		4.4.90.51.00	1.270,00			
	OBRAS E INSTALAÇÕES		4.4.90.51.00	1.270,00			
MANUTENÇÃO E ENCARGOS C/ O ENSINO FUNDAMENTAL - FUNDEB ADMINISTRATIVO	12.361.1161.2081.0000						5.900.171,00
3	DESPESAS CORREN'					5.770.371,00	
1	PESSOAL E ENCARGOS SOCIAIS				2.250.215,80		
	VENCIMENTOS E VANTAGENS FIXAS - PESSOAL CIVIL		3.1.90.11.00	1.300.285,80			
	VENCIMENTOS E VANTAGENS FIXAS - PESSOAL CIVIL		3.1.90.11.00	350.000,00			
	VENCIMENTOS E VANTAGENS FIXAS - PESSOAL CIVIL		3.1.90.11.00	138.115,00			
	VENCIMENTOS E VANTAGENS FIXAS - PESSOAL CIVIL		3.1.90.11.00	2.500,00			
	VENCIMENTOS E VANTAGENS FIXAS - PESSOAL CIVIL		3.1.90.11.00	10.000,00			
	OBRIGAÇÕES PATRONAIS		3.1.90.13.00	2.600,00			
	OBRIGAÇÕES PATRONAIS		3.1.90.13.00	2.500,00			
	OBRIGAÇÕES PATRONAIS		3.1.90.13.00	22.869,00			
	OBRIGAÇÕES PATRONAIS		3.1.90.13.00	2.500,00			
	OUTRAS DESPESAS VARIÁVEIS - PESSOAL CIVIL		3.1.90.16.00	6.900,00			
	SENTENÇAS JUDICIAIS		3.1.90.91.00	4.200,00			
	CONTRIBUIÇÕES PATRONAIS		3.1.91.13.00	290.000,00			
	CONTRIBUIÇÕES PATRONAIS		3.1.91.13.00	30.000,00			
	CONTRIBUIÇÕES PATRONAIS		3.1.91.13.00	75.246,00			
	CONTRIBUIÇÕES PATRONAIS		3.1.91.13.00	2.500,00			
	CONTRIBUIÇÕES PATRONAIS		3.1.91.13.00	10.000,00			

PREFEITURA MUNICIPAL DE BERTOLINIA

PRAÇA NOSSA SENHORA APARECIDA - CNPJ:06554034/0001-04

Orçamento Programa - Exercício de 2026

Página 25

QUADRO AUXILIAR DE DETALHAMENTO DA DESPESA

Lei: , Data:

PODER	02	PODER EXECUTIVO
ORGÃO	06	SECRETARIA MUNICIPAL DE EDUCAÇÃO
UNIDADE	02	FUNDEB - FUNDO DE MANUTENÇÃO E DESENV. DA EDUCAÇÃO BÁSICA

Aplicacao Programada	Proj/Ativ	Finalidade	Categoria	Detalhada	TotalGrupo	Total Categ.	Total Func.	
		F.R. - C.A.						
MANUTENÇÃO E ENCARGOS C/ O ENSINO FUNDAMENTAL - FUNDEB ADMINISTRATIVO		12.361.1161.2081.0000					5.900.171,00	
3	3	DESPESAS CORREN					5.770.371,00	
	3	OUTRAS DESPESAS CORRENTES					3.520.155,20	
		DIÁRIAS - CIVIL	3.3.90.14.00	25.000,00				
		DIÁRIAS - CIVIL	3.3.90.14.00	2.500,00				
		DIÁRIAS - CIVIL	3.3.90.14.00	2.541,00				
		DIÁRIAS - CIVIL	3.3.90.14.00	2.500,00				
		MATERIAL DE CONSUMO	3.3.90.30.00	1.200.714,20				
		MATERIAL DE CONSUMO	3.3.90.30.00	290.000,00				
		MATERIAL DE CONSUMO	3.3.90.30.00	200.000,00				
		MATERIAL DE CONSUMO	3.3.90.30.00	50.000,00				
		OUTROS SERVIÇOS DE TERCEIROS - PESSOA FÍSICA	3.3.90.36.00	600.000,00				
		OUTROS SERVIÇOS DE TERCEIROS - PESSOA FÍSICA	3.3.90.36.00	200.000,00				
		OUTROS SERVIÇOS DE TERCEIROS - PESSOA FÍSICA	3.3.90.36.00	210.000,00				
		OUTROS SERVIÇOS DE TERCEIROS - PESSOA FÍSICA	3.3.90.36.00	2.500,00				
		OUTROS SERVIÇOS DE TERCEIROS - PESSOA JURÍDICA	3.3.90.39.00	250.000,00				
		OUTROS SERVIÇOS DE TERCEIROS - PESSOA JURÍDICA	3.3.90.39.00	200.300,00				
		OUTROS SERVIÇOS DE TERCEIROS - PESSOA JURÍDICA	3.3.90.39.00	250.000,00				
		OUTROS SERVIÇOS DE TERCEIROS - PESSOA JURÍDICA	3.3.90.39.00	30.000,00				
		INDENIZAÇÕES E RESTITUIÇÕES	3.3.90.93.00	4.100,00				
4	4	DESPESAS DE CAPIT					129.800,00	
	4	INVESTIMENTOS					129.800,00	
		EQUIPAMENTOS E MATERIAL PERMANENTE	4.4.90.52.00	18.000,00				
		EQUIPAMENTOS E MATERIAL PERMANENTE	4.4.90.52.00	2.500,00				
		EQUIPAMENTOS E MATERIAL PERMANENTE	4.4.90.52.00	108.000,00				
		EQUIPAMENTOS E MATERIAL PERMANENTE	4.4.90.52.00	1.300,00				
MANUTENÇÃO E ENCARGOS C/ O ENSINO FUNDAMENTAL - FUNDEB MAGISTERIO		12.361.1161.2082.0000					9.796.559,50	
3	3	DESPESAS CORREN					9.796.559,50	
	1	PESSOAL E ENCARGOS SOCIAIS					9.340.959,50	
		VENCIMENTOS E VANTAGENS FIXAS - PESSOAL CIVIL	3.1.90.11.00	6.000.000,00				
		VENCIMENTOS E VANTAGENS FIXAS - PESSOAL CIVIL	3.1.90.11.00	1.500.000,00				
		VENCIMENTOS E VANTAGENS FIXAS - PESSOAL CIVIL	3.1.90.11.00	220.759,50				
		VENCIMENTOS E VANTAGENS FIXAS - PESSOAL CIVIL	3.1.90.11.00	2.500,00				
		VENCIMENTOS E VANTAGENS FIXAS - PESSOAL CIVIL	3.1.90.11.00	50.000,00				
		OBRIGAÇÕES PATRONAIS	3.1.90.13.00	345.000,00				
		OBRIGAÇÕES PATRONAIS	3.1.90.13.00	10.000,00				
		OBRIGAÇÕES PATRONAIS	3.1.90.13.00	5.000,00				
		OUTRAS DESPESAS VARIÁVEIS - PESSOAL CIVIL	3.1.90.16.00	42.000,00				
		SENTENÇAS JUDICIAIS	3.1.90.91.00	4.200,00				
		CONTRIBUIÇÕES PATRONAIS	3.1.91.13.00	700.000,00				
		CONTRIBUIÇÕES PATRONAIS	3.1.91.13.00	350.000,00				
		CONTRIBUIÇÕES PATRONAIS	3.1.91.13.00	109.000,00				
		CONTRIBUIÇÕES PATRONAIS	3.1.91.13.00	2.500,00				
3	3	OUTRAS DESPESAS CORRENTES					455.600,00	
		DIÁRIAS - CIVIL	3.3.90.14.00	25.600,00				
		MATERIAL DE CONSUMO	3.3.90.30.00	290.000,00				
		OUTROS SERVIÇOS DE TERCEIROS - PESSOA FÍSICA	3.3.90.36.00	40.000,00				
		OUTROS SERVIÇOS DE TERCEIROS - PESSOA JURÍDICA	3.3.90.39.00	100.000,00				

PREFEITURA MUNICIPAL DE BERTOLINIA

PRAÇA NOSSA SENHORA APARECIDA - CNPJ:06554034/0001-04

Orçamento Programa - Exercício de 2026

Página 26

QUADRO AUXILIAR DE DETALHAMENTO DA DESPESA

Lei: , Data:

PODER	02	PODER EXECUTIVO
ORGÃO	06	SECRETARIA MUNICIPAL DE EDUCAÇÃO
UNIDADE	02	FUNDEB - FUNDO DE MANUTENÇÃO E DESENV. DA EDUCAÇÃO BÁSICA

Aplicacao Programada	Proj/Ativ	Finalidade	Categoria	Detalhada	TotalGrupo	Total Categ.	Total Func.	
		F.R. - C.A.						
MANUTENÇÃO E ENCARGOS C/ O ENSINO INFANTIL - FUNDEB ADM INISTRATIVO		12.365.1162.2083.0000					1.344.763,50	
3	DESPEAS CORREN'						1.124.193,00	
1	PESSOAL E ENCARGOS SOCIAIS						827.681,50	
	VENCIMENTOS E VANTAGENS FIXAS - PESSOAL CIVIL		3.1.90.11.00	160.000,00				
	VENCIMENTOS E VANTAGENS FIXAS - PESSOAL CIVIL		3.1.90.11.00	6.300,00				
	VENCIMENTOS E VANTAGENS FIXAS - PESSOAL CIVIL		3.1.90.11.00	497.240,50				
	VENCIMENTOS E VANTAGENS FIXAS - PESSOAL CIVIL		3.1.90.11.00	1.270,50				
	OBRIGAÇÕES PATRONAIS		3.1.90.13.00	10.300,00				
	OUTRAS DESPESAS VARIÁVEIS - PESSOAL CIVIL		3.1.90.16.00	18.800,00				
	CONTRIBUIÇÕES PATRONAIS		3.1.91.13.00	10.000,00				
	CONTRIBUIÇÕES PATRONAIS		3.1.91.13.00	2.500,00				
	CONTRIBUIÇÕES PATRONAIS		3.1.91.13.00	120.000,00				
	CONTRIBUIÇÕES PATRONAIS		3.1.91.13.00	1.270,50				
3	OUTRAS DESPESAS CORRENTES						296.511,50	
	MATERIAL DE CONSUMO		3.3.90.30.00	75.000,00				
	MATERIAL DE CONSUMO		3.3.90.30.00	36.300,00				
	MATERIAL DE CONSUMO		3.3.90.30.00	35.000,00				
	MATERIAL DE CONSUMO		3.3.90.30.00	1.270,50				
	OUTROS SERVIÇOS DE TERCEIROS - PESSOA FÍSICA		3.3.90.36.00	50.000,00				
	OUTROS SERVIÇOS DE TERCEIROS - PESSOA FÍSICA		3.3.90.36.00	2.500,00				
	OUTROS SERVIÇOS DE TERCEIROS - PESSOA FÍSICA		3.3.90.36.00	1.300,00				
	OUTROS SERVIÇOS DE TERCEIROS - PESSOA FÍSICA		3.3.90.36.00	1.270,50				
	OUTROS SERVIÇOS DE TERCEIROS - PESSOA JURÍDICA		3.3.90.39.00	90.000,00				
	OUTROS SERVIÇOS DE TERCEIROS - PESSOA JURÍDICA		3.3.90.39.00	1.300,00				
	OUTROS SERVIÇOS DE TERCEIROS - PESSOA JURÍDICA		3.3.90.39.00	1.300,00				
	OUTROS SERVIÇOS DE TERCEIROS - PESSOA JURÍDICA		3.3.90.39.00	1.270,50				
4	DESPEAS DE CAPIT						220.570,50	
4	INVESTIMENTOS						220.570,50	
	EQUIPAMENTOS E MATERIAL PERMANENTE		4.4.90.52.00	18.000,00				
	EQUIPAMENTOS E MATERIAL PERMANENTE		4.4.90.52.00	1.300,00				
	EQUIPAMENTOS E MATERIAL PERMANENTE		4.4.90.52.00	200.000,00				
	EQUIPAMENTOS E MATERIAL PERMANENTE		4.4.90.52.00	1.270,50				
MANUTENÇÃO E ENCARGOS C/ O ENSINO INFANTIL - FUNDEB MAGISTÉRIO		12.365.1162.2084.0000					4.290.500,00	
3	DESPEAS CORREN'						4.290.500,00	
1	PESSOAL E ENCARGOS SOCIAIS						4.290.500,00	
	VENCIMENTOS E VANTAGENS FIXAS - PESSOAL CIVIL		3.1.90.11.00	580.000,00				
	VENCIMENTOS E VANTAGENS FIXAS - PESSOAL CIVIL		3.1.90.11.00	32.000,00				
	VENCIMENTOS E VANTAGENS FIXAS - PESSOAL CIVIL		3.1.90.11.00	3.000.000,00				
	VENCIMENTOS E VANTAGENS FIXAS - PESSOAL CIVIL		3.1.90.11.00	1.200,00				
	VENCIMENTOS E VANTAGENS FIXAS - PESSOAL CIVIL		3.1.90.11.00	30.000,00				
	OBRIGAÇÕES PATRONAIS		3.1.90.13.00	10.000,00				
	OUTRAS DESPESAS VARIÁVEIS - PESSOAL CIVIL		3.1.90.16.00	8.000,00				
	CONTRIBUIÇÕES PATRONAIS		3.1.91.13.00	150.000,00				
	CONTRIBUIÇÕES PATRONAIS		3.1.91.13.00	20.500,00				
	CONTRIBUIÇÕES PATRONAIS		3.1.91.13.00	450.000,00				
	CONTRIBUIÇÕES PATRONAIS		3.1.91.13.00	3.800,00				
	CONTRIBUIÇÕES PATRONAIS		3.1.91.13.00	5.000,00				
MANUTENÇÃO E ENCARGOS C CRECHE FUNDEB		12.365.1162.2089.0000					374.020,00	

PREFEITURA MUNICIPAL DE BERTOLINIA

PRAÇA NOSSA SENHORA APARECIDA - CNPJ:06554034/0001-04

Orçamento Programa - Exercício de 2026

Página 27

QUADRO AUXILIAR DE DETALHAMENTO DA DESPESA

Lei: , Data:

PODER	02	PODER EXECUTIVO
ORGÃO	06	SECRETARIA MUNICIPAL DE EDUCAÇÃO
UNIDADE	02	FUNDEB - FUNDO DE MANUTENÇÃO E DESENV. DA EDUCAÇÃO BÁSICA

Aplicacao Programada	Proj/Ativ	Finalidade	Categoria	Detalhada	TotalGrupo	Total Categ.	Total Func.
		F.R. - C.A.					
ADMINISTRATIVO							
3	DESPEAS CORREN'					39.010,00	
1	PESSOAL E ENCARGOS SOCIAIS				21.380,00		
	VENCIMENTOS E VANTAGENS FIXAS - PESSOAL CIVIL		3.1.90.11.00	6.300,00			
	VENCIMENTOS E VANTAGENS FIXAS - PESSOAL CIVIL		3.1.90.11.00	2.500,00			
	VENCIMENTOS E VANTAGENS FIXAS - PESSOAL CIVIL		3.1.90.11.00	2.500,00			
	VENCIMENTOS E VANTAGENS FIXAS - PESSOAL CIVIL		3.1.90.11.00	1.270,00			
	OBRIGAÇÕES PATRONAIS		3.1.90.13.00	2.500,00			
	CONTRIBUIÇÕES PATRONAIS		3.1.91.13.00	2.500,00			
	CONTRIBUIÇÕES PATRONAIS		3.1.91.13.00	1.270,00			
	CONTRIBUIÇÕES PATRONAIS		3.1.91.13.00	1.270,00			
	CONTRIBUIÇÕES PATRONAIS		3.1.91.13.00	1.270,00			
3	OUTRAS DESPESAS CORRENTES				17.630,00		
	MATERIAL DE CONSUMO		3.3.90.30.00	2.500,00			
	MATERIAL DE CONSUMO		3.3.90.30.00	1.270,00			
	MATERIAL DE CONSUMO		3.3.90.30.00	1.270,00			
	MATERIAL DE CONSUMO		3.3.90.30.00	1.270,00			
	OUTROS SERVIÇOS DE TERCEIROS - PESSOA FÍSICA		3.3.90.36.00	2.500,00			
	OUTROS SERVIÇOS DE TERCEIROS - PESSOA FÍSICA		3.3.90.36.00	1.270,00			
	OUTROS SERVIÇOS DE TERCEIROS - PESSOA FÍSICA		3.3.90.36.00	1.270,00			
	OUTROS SERVIÇOS DE TERCEIROS - PESSOA FÍSICA		3.3.90.36.00	1.270,00			
	OUTROS SERVIÇOS DE TERCEIROS - PESSOA JURÍDICA		3.3.90.39.00	1.200,00			
	OUTROS SERVIÇOS DE TERCEIROS - PESSOA JURÍDICA		3.3.90.39.00	1.270,00			
	OUTROS SERVIÇOS DE TERCEIROS - PESSOA JURÍDICA		3.3.90.39.00	1.270,00			
	OUTROS SERVIÇOS DE TERCEIROS - PESSOA JURÍDICA		3.3.90.39.00	1.270,00			
4	DESPEAS DE CAPIT					335.010,00	
4	INVESTIMENTOS				335.010,00		
	OBRAS E INSTALAÇÕES		4.4.90.51.00	110.000,00			
	EQUIPAMENTOS E MATERIAL PERMANENTE		4.4.90.52.00	71.200,00			
	EQUIPAMENTOS E MATERIAL PERMANENTE		4.4.90.52.00	1.270,00			
	EQUIPAMENTOS E MATERIAL PERMANENTE		4.4.90.52.00	151.270,00			
	EQUIPAMENTOS E MATERIAL PERMANENTE		4.4.90.52.00	1.270,00			
MANUTENÇÃO E ENCARGOS CRECHE EN INFANTIL		12.365.1162.2090.0000				766.466,00	
FUNDEB MAGISTERIO							
3	DESPEAS CORREN'					766.466,00	
1	PESSOAL E ENCARGOS SOCIAIS				766.466,00		
	VENCIMENTOS E VANTAGENS FIXAS - PESSOAL CIVIL		3.1.90.11.00	448.766,00			
	VENCIMENTOS E VANTAGENS FIXAS - PESSOAL CIVIL		3.1.90.11.00	6.300,00			
	VENCIMENTOS E VANTAGENS FIXAS - PESSOAL CIVIL		3.1.90.11.00	170.700,00			
	VENCIMENTOS E VANTAGENS FIXAS - PESSOAL CIVIL		3.1.90.11.00	2.500,00			
	OBRIGAÇÕES PATRONAIS		3.1.90.13.00	6.300,00			
	CONTRIBUIÇÕES PATRONAIS		3.1.91.13.00	36.300,00			
	CONTRIBUIÇÕES PATRONAIS		3.1.91.13.00	35.500,00			
	CONTRIBUIÇÕES PATRONAIS		3.1.91.13.00	57.600,00			
	CONTRIBUIÇÕES PATRONAIS		3.1.91.13.00	2.500,00			
TOTAL						25.000.000,00	

PREFEITURA MUNICIPAL DE BERTOLINIA

PRAÇA NOSSA SENHORA APARECIDA - CNPJ:06554034/0001-04

Orçamento Programa - Exercício de 2026

Página 28

QUADRO AUXILIAR DE DETALHAMENTO DA DESPESA

Lei: , Data:

PODER	02	PODER EXECUTIVO
ORGÃO	07	SEC MUN DE ESPORTE E LAZER
UNIDADE	00	SECRETARIA MUNICIPAL DE ESPORTE E LAZER

Aplicacao Programada	Proj/Ativ	Finalidade	Categoria	Detalhada	TotalGrupo	Total Categ.	Total Func.
		F.R. - C.A.					
APOIO A INFRA ESTRUTURA TURISTICA	27.695.1223.1051.0000						25.350,00
4	DESPESAS DE CAPIT					25.350,00	
4	INVESTIMENTOS				25.350,00		
	OBRAS E INSTALAÇÕES		4.4.90.51.00	1.500,00			
	OBRAS E INSTALAÇÕES		4.4.90.51.00	2.200,00			
	OBRAS E INSTALAÇÕES		4.4.90.51.00	1.900,00			
	OBRAS E INSTALAÇÕES		4.4.90.51.00	9.900,00			
	OBRAS E INSTALAÇÕES		4.4.90.51.00	9.850,00			
CONSTRUÇÃO, AMPLIAÇÃO E RECUPERAÇÃO DE CENTRO ESPORTIVO, QUADRAS E GINASIOS POLIESPORTIVOS, CENTRO MULTIEVENTOS	27.812.1125.1048.0000						32.500,00
4	DESPESAS DE CAPIT					32.500,00	
4	INVESTIMENTOS				32.500,00		
	OBRAS E INSTALAÇÕES		4.4.90.51.00	4.800,00			
	OBRAS E INSTALAÇÕES		4.4.90.51.00	1.900,00			
	OBRAS E INSTALAÇÕES		4.4.90.51.00	20.600,00			
	OBRAS E INSTALAÇÕES		4.4.90.51.00	5.200,00			
CONSTRUÇÃO, AMPLIAÇÃO E RECUPERAÇÃO DE CAMPOS DE FUTEBOL	27.812.1125.1058.0000						63.915,00
4	DESPESAS DE CAPIT					63.915,00	
4	INVESTIMENTOS				63.915,00		
	OBRAS E INSTALAÇÕES		4.4.90.51.00	21.900,00			
	OBRAS E INSTALAÇÕES		4.4.90.51.00	16.115,00			
	OBRAS E INSTALAÇÕES		4.4.90.51.00	5.900,00			
	OBRAS E INSTALAÇÕES		4.4.90.51.00	20.000,00			
CONSTRUÇÃO, AMPLIAÇÃO E RECUPERAÇÃO DE ESTADIO MUNICIPAL	27.812.1125.1059.0000						121.900,00
4	DESPESAS DE CAPIT					121.900,00	
4	INVESTIMENTOS				121.900,00		
	OBRAS E INSTALAÇÕES		4.4.90.51.00	21.900,00			
	OBRAS E INSTALAÇÕES		4.4.90.51.00	20.500,00			
	OBRAS E INSTALAÇÕES		4.4.90.51.00	57.100,00			
	OBRAS E INSTALAÇÕES		4.4.90.51.00	20.000,00			
	OBRAS E INSTALAÇÕES		4.4.90.51.00	2.400,00			
MANUTENÇÃO E ENCARGOS COM O DESPORTO E O LAZER	27.812.1125.2069.0000						173.800,00
3	DESPESAS CORREN'					156.800,00	
1	PESSOAL E ENCARGOS SOCIAIS				95.700,00		
	VENCIMENTOS E VANTAGENS FIXAS - PESSOAL CIVIL		3.1.90.11.00	85.000,00			
	OBRIGAÇÕES PATRONAIS		3.1.90.13.00	5.400,00			
	OUTRAS DESPESAS VARIÁVEIS - PESSOAL CIVIL		3.1.90.16.00	3.300,00			
	CONTRIBUIÇÕES PATRONAIS		3.1.91.13.00	2.000,00			

PREFEITURA MUNICIPAL DE BERTOLINIA

PRAÇA NOSSA SENHORA APARECIDA - CNPJ:06554034/0001-04

Orçamento Programa - Exercício de 2026

Página 32

QUADRO AUXILIAR DE DETALHAMENTO DA DESPESA

Lei: , Data:

PODER	02	PODER EXECUTIVO
ORGÃO	08	SEC MUN DE OBRAS INFRA ESTR E SERV PUBLICOS
UNIDADE	00	SEC MUN DE OBRAS, INFRA EST E SERV PUBLICOS

Aplicacao Programada	Proj/Ativ	Finalidade	Categoria	Detalhada	TotalGrupo	Total Categ.	Total Func.
		F.R. - C.A.					
CONSTRUÇÃO, AMPLIAÇÃO E RECUPERAÇÃO DE PARQUES DE EXPOSIÇÃO E DE VAQUEJADA	15.451.1261.1050.0000						56.810,00
4 DESPESAS DE CAPIT						56.810,00	
4 INVESTIMENTOS					56.810,00		
OBRAS E INSTALAÇÕES			4.4.90.51.00	900,00			
OBRAS E INSTALAÇÕES			4.4.90.51.00	28.560,00			
OBRAS E INSTALAÇÕES			4.4.90.51.00	25.750,00			
OBRAS E INSTALAÇÕES			4.4.90.51.00	1.600,00			
CONSTRUÇÃO, AMPLIAÇÃO E RECUPERAÇÃO DO PARQUE DE FESTIV. CULTURAIS DO POVO	15.451.1261.1109.0000						51.570,00
4 DESPESAS DE CAPIT						51.570,00	
4 INVESTIMENTOS					51.570,00		
OBRAS E INSTALAÇÕES			4.4.90.51.00	4.300,00			
OBRAS E INSTALAÇÕES			4.4.90.51.00	2.540,00			
OBRAS E INSTALAÇÕES			4.4.90.51.00	20.780,00			
EQUIPAMENTOS E MATERIAL PERMANENTE			4.4.90.52.00	4.300,00			
EQUIPAMENTOS E MATERIAL PERMANENTE			4.4.90.52.00	2.500,00			
EQUIPAMENTOS E MATERIAL PERMANENTE			4.4.90.52.00	17.150,00			
MANUTENÇÃO, RECUPERAÇÃO E CONSERVAÇÃO DE PARQUES DE EXPOSIÇÃO E DE VAQUEJADA	15.451.1261.2163.0000						29.800,00
3 DESPESAS CORREN'						25.500,00	
3 OUTRAS DESPESAS CORRENTES					25.500,00		
MATERIAL DE CONSUMO			3.3.90.30.00	8.500,00			
OUTROS SERVIÇOS DE TERCEIROS - PESSOA FÍSICA			3.3.90.36.00	8.500,00			
OUTROS SERVIÇOS DE TERCEIROS - PESSOA JURÍDICA			3.3.90.39.00	8.500,00			
4 DESPESAS DE CAPIT						4.300,00	
4 INVESTIMENTOS					4.300,00		
EQUIPAMENTOS E MATERIAL PERMANENTE			4.4.90.52.00	4.300,00			
MANUTENÇÃO, RECUPERAÇÃO E CONSERVAÇÃO DO PARQUE DE FESTIV CULTURAIS DO POVO	15.451.1261.2171.0000						17.200,00
3 DESPESAS CORREN'						12.900,00	
3 OUTRAS DESPESAS CORRENTES					12.900,00		
MATERIAL DE CONSUMO			3.3.90.30.00	4.300,00			
OUTROS SERVIÇOS DE TERCEIROS - PESSOA FÍSICA			3.3.90.36.00	4.300,00			
OUTROS SERVIÇOS DE TERCEIROS - PESSOA JURÍDICA			3.3.90.39.00	4.300,00			
4 DESPESAS DE CAPIT						4.300,00	
4 INVESTIMENTOS					4.300,00		
EQUIPAMENTOS E MATERIAL PERMANENTE			4.4.90.52.00	4.300,00			
CONSTRUÇÃO, AMPLIAÇÃO E RECUPERAÇÃO DE CALÇAMENTO	15.451.1266.1038.0000						2.030.700,00
4 DESPESAS DE CAPIT						2.030.700,00	

PREFEITURA MUNICIPAL DE BERTOLINIA

PRAÇA NOSSA SENHORA APARECIDA - CNPJ:06554034/0001-04

Orçamento Programa - Exercício de 2026

Página 33

QUADRO AUXILIAR DE DETALHAMENTO DA DESPESA

Lei: , Data:

PODER	02	PODER EXECUTIVO
ORGÃO	08	SEC MUN DE OBRAS INFRA ESTR E SERV PUBLICOS
UNIDADE	00	SEC MUN DE OBRAS, INFRA EST E SERV PUBLICOS

Aplicacao Programada	Proj/Ativ	Finalidade	Categoria	Detalhada	TotalGrupo	Total Categ.	Total Func.
		F.R. - C.A.					
CONSTRUÇÃO, AMPLIAÇÃO E RECUPERAÇÃO DE CALÇAMENTO	15.451.1266.1038.0000						2.030.700,00
4	DESPESAS DE CAPIT					2.030.700,00	
4	INVESTIMENTOS				2.030.700,00		
	OBRAS E INSTALAÇÕES		4.4.90.51.00	335.000,00			
	OBRAS E INSTALAÇÕES		4.4.90.51.00	1.138.000,00			
	OBRAS E INSTALAÇÕES		4.4.90.51.00	496.000,00			
	OBRAS E INSTALAÇÕES		4.4.90.51.00	50.000,00			
	OBRAS E INSTALAÇÕES		4.4.90.51.00	10.000,00			
	OBRAS E INSTALAÇÕES		4.4.90.51.00	1.700,00			
CONSTRUÇÃO, AMPLIAÇÃO E RECUPERAÇÃO DE PAVIMENTAÇÃO ASFALTICA	15.451.1266.1101.0000						25.800,00
4	DESPESAS DE CAPIT					25.800,00	
4	INVESTIMENTOS				25.800,00		
	OBRAS E INSTALAÇÕES		4.4.90.51.00	8.600,00			
	OBRAS E INSTALAÇÕES		4.4.90.51.00	4.300,00			
	OBRAS E INSTALAÇÕES		4.4.90.51.00	4.300,00			
	OBRAS E INSTALAÇÕES		4.4.90.51.00	4.300,00			
	EQUIPAMENTOS E MATERIAL PERMANENTE		4.4.90.52.00	4.300,00			
MANUTENÇÃO, RECUPERAÇÃO E CONSERVAÇÃO DE CALÇAMENTO	15.451.1266.2038.0000						160.230,00
3	DESPESAS CORREN'					151.730,00	
3	OUTRAS DESPESAS CORRENTES				151.730,00		
	MATERIAL DE CONSUMO		3.3.90.30.00	31.100,00			
	MATERIAL DE CONSUMO		3.3.90.30.00	34.300,00			
	OUTROS SERVIÇOS DE TERCEIROS - PESSOA FÍSICA		3.3.90.36.00	25.200,00			
	OUTROS SERVIÇOS DE TERCEIROS - PESSOA FÍSICA		3.3.90.36.00	34.300,00			
	OUTROS SERVIÇOS DE TERCEIROS - PESSOA JURÍDICA		3.3.90.39.00	18.330,00			
	OUTROS SERVIÇOS DE TERCEIROS - PESSOA JURÍDICA		3.3.90.39.00	8.500,00			
4	DESPESAS DE CAPIT					8.500,00	
4	INVESTIMENTOS				8.500,00		
	EQUIPAMENTOS E MATERIAL PERMANENTE		4.4.90.52.00	8.500,00			
MANUTENÇÃO, RECUPERAÇÃO E CONSERVAÇÃO DE PAVIMENTAÇÃO ASFALTICA	15.451.1266.2144.0000						184.500,00
3	DESPESAS CORREN'					167.400,00	
3	OUTRAS DESPESAS CORRENTES				167.400,00		
	MATERIAL DE CONSUMO		3.3.90.30.00	4.300,00			
	MATERIAL DE CONSUMO		3.3.90.30.00	51.500,00			
	OUTROS SERVIÇOS DE TERCEIROS - PESSOA FÍSICA		3.3.90.36.00	4.300,00			
	OUTROS SERVIÇOS DE TERCEIROS - PESSOA FÍSICA		3.3.90.36.00	51.500,00			
	OUTROS SERVIÇOS DE TERCEIROS - PESSOA JURÍDICA		3.3.90.39.00	4.300,00			
	OUTROS SERVIÇOS DE TERCEIROS - PESSOA JURÍDICA		3.3.90.39.00	51.500,00			
4	DESPESAS DE CAPIT					17.100,00	
4	INVESTIMENTOS				17.100,00		
	EQUIPAMENTOS E MATERIAL PERMANENTE		4.4.90.52.00	4.300,00			
	EQUIPAMENTOS E MATERIAL PERMANENTE		4.4.90.52.00	12.800,00			
AQUISIÇÃO DE VEÍCULO AUTOMOTOR	15.452.1022.1015.0000						180.618,00

PREFEITURA MUNICIPAL DE BERTOLINIA

PRAÇA NOSSA SENHORA APARECIDA - CNPJ:06554034/0001-04

Orçamento Programa - Exercício de 2026

Página 34

QUADRO AUXILIAR DE DETALHAMENTO DA DESPESA

Lei: , Data:

PODER	02	PODER EXECUTIVO
ORGÃO	08	SEC MUN DE OBRAS INFRA ESTR E SERV PUBLICOS
UNIDADE	00	SEC MUN DE OBRAS, INFRA EST E SERV PUBLICOS

Aplicacao Programada	Proj/Ativ	Finalidade	Categoria	Detalhada	TotalGrupo	Total Categ.	Total Func.
		F.R. - C.A.					
AQUISIÇÃO DE VEÍCULO AUTOMOTOR	15.452.1022.1015.0000						180.618,00
4	DESPESAS DE CAPIT					180.618,00	
4	INVESTIMENTOS				180.618,00		
	EQUIPAMENTOS E MATERIAL PERMANENTE		4.4.90.52.00	2.200,00			
	EQUIPAMENTOS E MATERIAL PERMANENTE		4.4.90.52.00	118.900,00			
	EQUIPAMENTOS E MATERIAL PERMANENTE		4.4.90.52.00	58.918,00			
	EQUIPAMENTOS E MATERIAL PERMANENTE		4.4.90.52.00	600,00			
MANUTENÇÃO E ENCARGOS COM A LIMPEZA PUBLICA	15.452.1230.2091.0000						577.700,00
3	DESPESAS CORREN'					577.700,00	
1	PESSOAL E ENCARGOS SOCIAIS				59.000,00		
	VENCIMENTOS E VANTAGENS FIXAS - PESSOAL CIVIL		3.1.90.11.00	51.500,00			
	OBRIGAÇÕES PATRONAIS		3.1.90.13.00	7.500,00			
3	OUTRAS DESPESAS CORRENTES				518.700,00		
	DIÁRIAS - CIVIL		3.3.90.14.00	13.000,00			
	MATERIAL DE CONSUMO		3.3.90.30.00	11.100,00			
	OUTROS SERVIÇOS DE TERCEIROS - PESSOA FÍSICA		3.3.90.36.00	32.800,00			
	OUTROS SERVIÇOS DE TERCEIROS - PESSOA JURÍDICA		3.3.90.39.00	456.000,00			
	OUTROS SERVIÇOS DE TERCEIROS - PESSOA JURÍDICA		3.3.90.39.00	1.500,00			
	OUTROS SERVIÇOS DE TERCEIROS - PESSOA JURÍDICA		3.3.90.39.00	4.300,00			
MANUTENÇÃO E ENCARGOS COM A SECRETARIA MUNICIPAL DE OBRAS E URBANISMO	15.452.1266.2094.0000						272.300,00
3	DESPESAS CORREN'					272.300,00	
1	PESSOAL E ENCARGOS SOCIAIS				85.000,00		
	VENCIMENTOS E VANTAGENS FIXAS - PESSOAL CIVIL		3.1.90.11.00	60.000,00			
	OBRIGAÇÕES PATRONAIS		3.1.90.13.00	15.000,00			
	CONTRIBUIÇÕES PATRONAIS		3.1.91.13.00	10.000,00			
3	OUTRAS DESPESAS CORRENTES				187.300,00		
	DIÁRIAS - CIVIL		3.3.90.14.00	13.000,00			
	MATERIAL DE CONSUMO		3.3.90.30.00	16.300,00			
	OUTROS SERVIÇOS DE TERCEIROS - PESSOA FÍSICA		3.3.90.36.00	98.000,00			
	OUTROS SERVIÇOS DE TERCEIROS - PESSOA JURÍDICA		3.3.90.39.00	60.000,00			
CONSTRUÇÃO, AMPLIAÇÃO E RECUPERAÇÃO DE CEMITERIOS	15.452.1352.1034.0000						35.650,00
4	DESPESAS DE CAPIT					35.650,00	
4	INVESTIMENTOS				35.650,00		
	OBRAS E INSTALAÇÕES		4.4.90.51.00	1.100,00			
	OBRAS E INSTALAÇÕES		4.4.90.51.00	18.450,00			
	OBRAS E INSTALAÇÕES		4.4.90.51.00	15.000,00			
	OBRAS E INSTALAÇÕES		4.4.90.51.00	1.100,00			
MANUTENÇÃO, RECUPERAÇÃO E CONSERVAÇÃO DE CEMITERIOS	15.452.1352.2147.0000						30.100,00
3	DESPESAS CORREN'					25.800,00	

PREFEITURA MUNICIPAL DE BERTOLINIA

PRAÇA NOSSA SENHORA APARECIDA - CNPJ:06554034/0001-04

Orçamento Programa - Exercício de 2026

Página 35

QUADRO AUXILIAR DE DETALHAMENTO DA DESPESA

Lei: , Data:

PODER	02	PODER EXECUTIVO
ORGÃO	08	SEC MUN DE OBRAS INFRA ESTR E SERV PUBLICOS
UNIDADE	00	SEC MUN DE OBRAS, INFRA EST E SERV PUBLICOS

Aplicacao Programada	Proj/Ativ	Finalidade	Categoria	Detalhada	TotalGrupo	Total Categ.	Total Func.
		F.R. - C.A.					
MANUTENÇÃO, RECUPERAÇÃO E CONSERVAÇÃO DE CEMITERIOS	15.452.1352.2147.0000						30.100,00
3	DESPESAS CORREN					25.800,00	25.800,00
3	OUTRAS DESPESAS CORRENTES				25.800,00		
	MATERIAL DE CONSUMO		3.3.90.30.00	4.300,00			
	MATERIAL DE CONSUMO		3.3.90.30.00	4.300,00			
	OUTROS SERVIÇOS DE TERCEIROS - PESSOA FÍSICA		3.3.90.36.00	4.300,00			
	OUTROS SERVIÇOS DE TERCEIROS - PESSOA FÍSICA		3.3.90.36.00	4.300,00			
	OUTROS SERVIÇOS DE TERCEIROS - PESSOA JURÍDICA		3.3.90.39.00	4.300,00			
	OUTROS SERVIÇOS DE TERCEIROS - PESSOA JURÍDICA		3.3.90.39.00	4.300,00			
4	DESPESAS DE CAPIT					4.300,00	4.300,00
4	INVESTIMENTOS				4.300,00		
	EQUIPAMENTOS E MATERIAL PERMANENTE		4.4.90.52.00	4.300,00			
ENCARGOS COM A CONSTRUÇÃO DE HABITAÇÕES NA ZONA RURAL	16.481.1204.1037.0000						35.534,00
4	DESPESAS DE CAPIT					35.534,00	35.534,00
4	INVESTIMENTOS				35.534,00		
	OBRAS E INSTALAÇÕES		4.4.90.51.00	1.017,00			
	OBRAS E INSTALAÇÕES		4.4.90.51.00	1.017,00			
	OBRAS E INSTALAÇÕES		4.4.90.51.00	23.500,00			
	OBRAS E INSTALAÇÕES		4.4.90.51.00	8.900,00			
	OBRAS E INSTALAÇÕES		4.4.90.51.00	1.100,00			
ENCARGOS COM A CONSTRUÇÃO DE HABITAÇÕES NA ZONA URBANA	16.482.1205.1036.0000						22.017,00
4	DESPESAS DE CAPIT					22.017,00	22.017,00
4	INVESTIMENTOS				22.017,00		
	OBRAS E INSTALAÇÕES		4.4.90.51.00	1.017,00			
	OBRAS E INSTALAÇÕES		4.4.90.51.00	10.400,00			
	OBRAS E INSTALAÇÕES		4.4.90.51.00	9.900,00			
	OBRAS E INSTALAÇÕES		4.4.90.51.00	700,00			
CONSTRUÇÃO, AMPLIAÇÃO E PERFURAÇÃO DE POÇOS	17.511.1000.1042.0000						267.900,00
4	DESPESAS DE CAPIT					267.900,00	267.900,00
4	INVESTIMENTOS				267.900,00		
	OBRAS E INSTALAÇÕES		4.4.90.51.00	116.500,00			
	OBRAS E INSTALAÇÕES		4.4.90.51.00	132.700,00			
	OBRAS E INSTALAÇÕES		4.4.90.51.00	15.700,00			
	OBRAS E INSTALAÇÕES		4.4.90.51.00	3.000,00			
CONSTRUÇÃO, AMPLIAÇÃO E RECUPERAÇÃO DE AÇUDES E BARRAGENS	17.511.1000.1045.0000						12.618,00
4	DESPESAS DE CAPIT					12.618,00	12.618,00
4	INVESTIMENTOS				12.618,00		
	OBRAS E INSTALAÇÕES		4.4.90.51.00	1.018,00			
	OBRAS E INSTALAÇÕES		4.4.90.51.00	4.300,00			
	OBRAS E INSTALAÇÕES		4.4.90.51.00	4.300,00			
	OBRAS E INSTALAÇÕES		4.4.90.51.00	3.000,00			

PREFEITURA MUNICIPAL DE BERTOLINIA

PRAÇA NOSSA SENHORA APARECIDA - CNPJ:06554034/0001-04

Orçamento Programa - Exercício de 2026

Página 36

QUADRO AUXILIAR DE DETALHAMENTO DA DESPESA

Lei: , Data:

PODER	02	PODER EXECUTIVO
ORGÃO	08	SEC MUN DE OBRAS INFRA ESTR E SERV PUBLICOS
UNIDADE	00	SEC MUN DE OBRAS, INFRA EST E SERV PUBLICOS

Aplicacao Programada	Proj/Ativ	Finalidade	Categoria	Detalhada	TotalGrupo	Total Categ.	Total Func.
		F.R. - C.A.					
CONSTRUÇÃO, AMPLIAÇÃO E RECUPERAÇÃO DE CAIXAS D'ÁGUA E CISTERNAS	17.511.1000.1106.0000						30.900,00
4	4	DESpesas de Capit				30.900,00	
		4	4	INVESTIMENTOS	30.900,00		
				OBRAS E INSTALAÇÕES	4.4.90.51.00	8.600,00	
				OBRAS E INSTALAÇÕES	4.4.90.51.00	4.300,00	
				OBRAS E INSTALAÇÕES	4.4.90.51.00	4.300,00	
				OBRAS E INSTALAÇÕES	4.4.90.51.00	4.300,00	
				EQUIPAMENTOS E MATERIAL PERMANENTE	4.4.90.52.00	4.300,00	
				EQUIPAMENTOS E MATERIAL PERMANENTE	4.4.90.52.00	2.550,00	
				EQUIPAMENTOS E MATERIAL PERMANENTE	4.4.90.52.00	2.550,00	
MANUTENÇÃO, RECUPERAÇÃO E CONSERVAÇÃO DE DEACUDES E BARRAGENS	17.511.1000.2154.0000						30.100,00
3	3	DESpesas Corren				25.800,00	
		3	3	OUTRAS DESPESAS CORRENTES		25.800,00	
				MATERIAL DE CONSUMO	3.3.90.30.00	4.300,00	
				MATERIAL DE CONSUMO	3.3.90.30.00	4.300,00	
				OUTROS SERVIÇOS DE TERCEIROS - PESSOA FÍSICA	3.3.90.36.00	4.300,00	
				OUTROS SERVIÇOS DE TERCEIROS - PESSOA FÍSICA	3.3.90.36.00	4.300,00	
				OUTROS SERVIÇOS DE TERCEIROS - PESSOA JURÍDICA	3.3.90.39.00	4.300,00	
				OUTROS SERVIÇOS DE TERCEIROS - PESSOA JURÍDICA	3.3.90.39.00	4.300,00	
4	4	DESpesas de Capit				4.300,00	
		4	4	INVESTIMENTOS		4.300,00	
				EQUIPAMENTOS E MATERIAL PERMANENTE	4.4.90.52.00	4.300,00	
MANUTENÇÃO, RECUPERAÇÃO E CONSERVAÇÃO DE POÇOS ARTESIANOS E TUBULAÇÕES	17.511.1000.2156.0000						132.700,00
3	3	DESpesas Corren				128.400,00	
		3	3	OUTRAS DESPESAS CORRENTES		128.400,00	
				MATERIAL DE CONSUMO	3.3.90.30.00	4.300,00	
				MATERIAL DE CONSUMO	3.3.90.30.00	38.500,00	
				OUTROS SERVIÇOS DE TERCEIROS - PESSOA FÍSICA	3.3.90.36.00	4.300,00	
				OUTROS SERVIÇOS DE TERCEIROS - PESSOA FÍSICA	3.3.90.36.00	38.500,00	
				OUTROS SERVIÇOS DE TERCEIROS - PESSOA JURÍDICA	3.3.90.39.00	4.300,00	
				OUTROS SERVIÇOS DE TERCEIROS - PESSOA JURÍDICA	3.3.90.39.00	38.500,00	
4	4	DESpesas de Capit				4.300,00	
		4	4	INVESTIMENTOS		4.300,00	
				EQUIPAMENTOS E MATERIAL PERMANENTE	4.4.90.52.00	4.300,00	
MANUTENÇÃO, RECUPERAÇÃO E CONSERVAÇÃO DE CAIXAS D'ÁGUA E CISTERNAS	17.511.1000.2164.0000						32.600,00
3	3	DESpesas Corren				28.300,00	
		3	3	OUTRAS DESPESAS CORRENTES		28.300,00	
				MATERIAL DE CONSUMO	3.3.90.30.00	7.700,00	
				MATERIAL DE CONSUMO	3.3.90.30.00	3.500,00	
				OUTROS SERVIÇOS DE TERCEIROS - PESSOA FÍSICA	3.3.90.36.00	5.100,00	
				OUTROS SERVIÇOS DE TERCEIROS - PESSOA FÍSICA	3.3.90.36.00	3.500,00	
				OUTROS SERVIÇOS DE TERCEIROS - PESSOA JURÍDICA	3.3.90.39.00	8.500,00	
4	4	DESpesas de Capit				4.300,00	
		4	4	INVESTIMENTOS		4.300,00	
				EQUIPAMENTOS E MATERIAL PERMANENTE	4.4.90.52.00	4.300,00	

PREFEITURA MUNICIPAL DE BERTOLINIA

PRAÇA NOSSA SENHORA APARECIDA - CNPJ:06554034/0001-04

Orçamento Programa - Exercício de 2026

Página 37

QUADRO AUXILIAR DE DETALHAMENTO DA DESPESA

Lei: , Data:

PODER	02	PODER EXECUTIVO
ORGÃO	08	SEC MUN DE OBRAS INFRA ESTR E SERV PUBLICOS
UNIDADE	00	SEC MUN DE OBRAS, INFRA EST E SERV PUBLICOS

Aplicacao Programada	Proj/Ativ	Finalidade	Categoria	Detalhada	TotalGrupo	Total Categ.	Total Func.
		F.R. - C.A.					
MANUTENÇÃO, RECUPERAÇÃO E CONSERVAÇÃO DE CAIXAS D'ÁGUA E CISTERNAS	17.511.1000.2164.0000						32.600,00
CONSTRUÇÃO, AMPLIAÇÃO E RECUPERAÇÃO DA REDE DE ABASTECIMENTO D'ÁGUA	17.512.1000.1040.0000						41.217,00
4 DESPESAS DE CAPIT						41.217,00	
4 INVESTIMENTOS					41.217,00		
OBRAS E INSTALAÇÕES			4.4.90.51.00	1.017,00			
OBRAS E INSTALAÇÕES			4.4.90.51.00	8.600,00			
OBRAS E INSTALAÇÕES			4.4.90.51.00	8.600,00			
OBRAS E INSTALAÇÕES			4.4.90.51.00	10.000,00			
OBRAS E INSTALAÇÕES			4.4.90.51.00	10.000,00			
OBRAS E INSTALAÇÕES			4.4.90.51.00	3.000,00			
CONSTRUÇÃO, AMPLIAÇÃO E RECUPERAÇÃO DE CHAFARIZES, FONTES E TANQUES	17.512.1000.1104.0000						25.800,00
4 DESPESAS DE CAPIT						25.800,00	
4 INVESTIMENTOS					25.800,00		
OBRAS E INSTALAÇÕES			4.4.90.51.00	8.600,00			
OBRAS E INSTALAÇÕES			4.4.90.51.00	4.300,00			
OBRAS E INSTALAÇÕES			4.4.90.51.00	4.300,00			
OBRAS E INSTALAÇÕES			4.4.90.51.00	4.300,00			
EQUIPAMENTOS E MATERIAL PERMANENTE			4.4.90.52.00	4.300,00			
MANUTENÇÃO, RECUPERAÇÃO E CONSERVAÇÃO DA REDE DE ABSTECIMENTO D'ÁGUA	17.512.1000.2152.0000						30.100,00
3 DESPESAS CORREN						25.800,00	
3 OUTRAS DESPESAS CORRENTES					25.800,00		
MATERIAL DE CONSUMO			3.3.90.30.00	4.300,00			
MATERIAL DE CONSUMO			3.3.90.30.00	4.300,00			
OUTROS SERVIÇOS DE TERCEIROS - PESSOA FÍSICA			3.3.90.36.00	4.300,00			
OUTROS SERVIÇOS DE TERCEIROS - PESSOA FÍSICA			3.3.90.36.00	4.300,00			
OUTROS SERVIÇOS DE TERCEIROS - PESSOA JURÍDICA			3.3.90.39.00	4.300,00			
OUTROS SERVIÇOS DE TERCEIROS - PESSOA JURÍDICA			3.3.90.39.00	4.300,00			
4 DESPESAS DE CAPIT						4.300,00	
4 INVESTIMENTOS					4.300,00		
EQUIPAMENTOS E MATERIAL PERMANENTE			4.4.90.52.00	4.300,00			
MANUTENÇÃO, RECUPERAÇÃO E CONSERVAÇÃO DE CHAFARIZES, FONTES E TANQUES	17.512.1000.2157.0000						30.100,00
3 DESPESAS CORREN						25.800,00	
3 OUTRAS DESPESAS CORRENTES					25.800,00		
MATERIAL DE CONSUMO			3.3.90.30.00	4.300,00			
MATERIAL DE CONSUMO			3.3.90.30.00	4.300,00			
OUTROS SERVIÇOS DE TERCEIROS - PESSOA FÍSICA			3.3.90.36.00	4.300,00			
OUTROS SERVIÇOS DE TERCEIROS - PESSOA FÍSICA			3.3.90.36.00	4.300,00			
OUTROS SERVIÇOS DE TERCEIROS - PESSOA JURÍDICA			3.3.90.39.00	4.300,00			
OUTROS SERVIÇOS DE TERCEIROS - PESSOA JURÍDICA			3.3.90.39.00	4.300,00			
4 DESPESAS DE CAPIT						4.300,00	
4 INVESTIMENTOS					4.300,00		
EQUIPAMENTOS E MATERIAL PERMANENTE			4.4.90.52.00	4.300,00			

PREFEITURA MUNICIPAL DE BERTOLINIA

PRAÇA NOSSA SENHORA APARECIDA - CNPJ:06554034/0001-04

Orçamento Programa - Exercício de 2026

Página 39

QUADRO AUXILIAR DE DETALHAMENTO DA DESPESA

Lei: , Data:

PODER	02	PODER EXECUTIVO
ORGÃO	08	SEC MUN DE OBRAS INFRA ESTR E SERV PUBLICOS
UNIDADE	00	SEC MUN DE OBRAS, INFRA EST E SERV PUBLICOS

Aplicacao Programada	Proj/Ativ	Finalidade	Categoria	Detalhada	TotalGrupo	Total Categ.	Total Func.
		F.R. - C.A.					
MANUTENÇÃO, RECUPERAÇÃO E CONSERVAÇÃO DA REDE DE ESGOTAMENTO SANITARIO	17.512.1329.2150.0000						29.800,00
3	DESPEAS CORREN'					25.500,00	
3	OUTRAS DESPEAS CORRENTES				25.500,00		
	MATERIAL DE CONSUMO		3.3.90.30.00	8.500,00			
	OUTROS SERVIÇOS DE TERCEIROS - PESSOA FÍSICA		3.3.90.36.00	8.500,00			
	OUTROS SERVIÇOS DE TERCEIROS - PESSOA JURÍDICA		3.3.90.39.00	8.500,00			
4	DESPEAS DE CAPIT					4.300,00	
4	INVESTIMENTOS				4.300,00		
	EQUIPAMENTOS E MATERIAL PERMANENTE		4.4.90.52.00	4.300,00			
MANUTENÇÃO, RECUPERAÇÃO E CONSERVAÇÃO DE ATERRO SANITARIO	17.512.1329.2155.0000						30.100,00
3	DESPEAS CORREN'					25.800,00	
3	OUTRAS DESPEAS CORRENTES				25.800,00		
	MATERIAL DE CONSUMO		3.3.90.30.00	4.300,00			
	MATERIAL DE CONSUMO		3.3.90.30.00	4.300,00			
	OUTROS SERVIÇOS DE TERCEIROS - PESSOA FÍSICA		3.3.90.36.00	4.300,00			
	OUTROS SERVIÇOS DE TERCEIROS - PESSOA FÍSICA		3.3.90.36.00	4.300,00			
	OUTROS SERVIÇOS DE TERCEIROS - PESSOA JURÍDICA		3.3.90.39.00	4.300,00			
	OUTROS SERVIÇOS DE TERCEIROS - PESSOA JURÍDICA		3.3.90.39.00	4.300,00			
4	DESPEAS DE CAPIT					4.300,00	
4	INVESTIMENTOS				4.300,00		
	EQUIPAMENTOS E MATERIAL PERMANENTE		4.4.90.52.00	4.300,00			
MANUTENÇÃO, RECUPERAÇÃO E CONSERVAÇÃO DE UNIDADES SANITARIAS DOMICILIARES	17.512.1329.2158.0000						30.100,00
3	DESPEAS CORREN'					25.800,00	
3	OUTRAS DESPEAS CORRENTES				25.800,00		
	MATERIAL DE CONSUMO		3.3.90.30.00	4.300,00			
	MATERIAL DE CONSUMO		3.3.90.30.00	4.300,00			
	OUTROS SERVIÇOS DE TERCEIROS - PESSOA FÍSICA		3.3.90.36.00	4.300,00			
	OUTROS SERVIÇOS DE TERCEIROS - PESSOA FÍSICA		3.3.90.36.00	4.300,00			
	OUTROS SERVIÇOS DE TERCEIROS - PESSOA JURÍDICA		3.3.90.39.00	4.300,00			
	OUTROS SERVIÇOS DE TERCEIROS - PESSOA JURÍDICA		3.3.90.39.00	4.300,00			
4	DESPEAS DE CAPIT					4.300,00	
4	INVESTIMENTOS				4.300,00		
	EQUIPAMENTOS E MATERIAL PERMANENTE		4.4.90.52.00	4.300,00			
CONSTRUÇÃO, AMPLIAÇÃO E RECUPERAÇÃO DA REDE DE ESGOTAMENTO SANITARIO	17.512.1332.1041.0000						228.017,00
4	DESPEAS DE CAPIT					228.017,00	
4	INVESTIMENTOS				228.017,00		
	OBRAS E INSTALAÇÕES		4.4.90.51.00	1.017,00			
	OBRAS E INSTALAÇÕES		4.4.90.51.00	199.000,00			
	OBRAS E INSTALAÇÕES		4.4.90.51.00	25.000,00			
	OBRAS E INSTALAÇÕES		4.4.90.51.00	3.000,00			
CONSTRUÇÃO, AMPLIAÇÃO E RECUPERAÇÃO DE GALERIAS, BUEIROS E CANAIS DE DRENAGEM	17.512.1332.1102.0000						25.700,00
4	DESPEAS DE CAPIT					25.700,00	

PREFEITURA MUNICIPAL DE BERTOLINIA

PRAÇA NOSSA SENHORA APARECIDA - CNPJ:06554034/0001-04

Orçamento Programa - Exercício de 2026

Página 40

QUADRO AUXILIAR DE DETALHAMENTO DA DESPESA

Lei: , Data:

PODER	02	PODER EXECUTIVO
ORGÃO	08	SEC MUN DE OBRAS INFRA ESTR E SERV PUBLICOS
UNIDADE	00	SEC MUN DE OBRAS, INFRA EST E SERV PUBLICOS

Aplicacao Programada	Proj/Ativ	Finalidade	Categoria	Detalhada	TotalGrupo	Total Categ.	Total Func.
		F.R. - C.A.					
CONSTRUÇÃO, AMPLIAÇÃO E RECUPERAÇÃO DE GALERIAS, BUEIROS E CANAIS DE DRENAGEM		17.512.1332.1102.0000					25.700,00
4	DESPESAS DE CAPIT					25.700,00	
4	INVESTIMENTOS				25.700,00		
	OBRAS E INSTALAÇÕES		4.4.90.51.00	8.500,00			
	OBRAS E INSTALAÇÕES		4.4.90.51.00	4.300,00			
	OBRAS E INSTALAÇÕES		4.4.90.51.00	4.300,00			
	OBRAS E INSTALAÇÕES		4.4.90.51.00	4.300,00			
	EQUIPAMENTOS E MATERIAL PERMANENTE		4.4.90.52.00	4.300,00			
MANUTENÇÃO, RECUPERAÇÃO E CONSERVAÇÃO DE GALERIAS, BUEIROS E CANAIS DE DRENAGEM		17.512.1332.2151.0000					30.100,00
3	DESPESAS CORREN'					25.800,00	
3	OUTRAS DESPESAS CORRENTES				25.800,00		
	MATERIAL DE CONSUMO		3.3.90.30.00	4.300,00			
	MATERIAL DE CONSUMO		3.3.90.30.00	4.300,00			
	OUTROS SERVIÇOS DE TERCEIROS - PESSOA FÍSICA		3.3.90.36.00	4.300,00			
	OUTROS SERVIÇOS DE TERCEIROS - PESSOA FÍSICA		3.3.90.36.00	4.300,00			
	OUTROS SERVIÇOS DE TERCEIROS - PESSOA JURÍDICA		3.3.90.39.00	4.300,00			
	OUTROS SERVIÇOS DE TERCEIROS - PESSOA JURÍDICA		3.3.90.39.00	4.300,00			
4	DESPESAS DE CAPIT					4.300,00	
4	INVESTIMENTOS				4.300,00		
	EQUIPAMENTOS E MATERIAL PERMANENTE		4.4.90.52.00	4.300,00			
CONSTRUÇÃO, AMPLIAÇÃO E RECUPERAÇÃO DA REDE DE ELETRIFICAÇÃO URBANA E RURAL/ ENERGIA SOLAR		25.752.1147.1035.0000					58.300,00
4	DESPESAS DE CAPIT					58.300,00	
4	INVESTIMENTOS				58.300,00		
	OBRAS E INSTALAÇÕES		4.4.90.51.00	1.100,00			
	OBRAS E INSTALAÇÕES		4.4.90.51.00	20.000,00			
	OBRAS E INSTALAÇÕES		4.4.90.51.00	10.000,00			
	OBRAS E INSTALAÇÕES		4.4.90.51.00	700,00			
	OBRAS E INSTALAÇÕES		4.4.90.51.00	26.500,00			
CONSTRUÇÃO, AMPLIAÇÃO E RECUPERAÇÃO DE PONTES, PASSAGENS MOLHADAS, CICLOVIAS E PASSARELAS PARA CAMINHADAS		26.782.1369.1052.0000					177.400,00
4	DESPESAS DE CAPIT					177.400,00	
4	INVESTIMENTOS				177.400,00		
	OBRAS E INSTALAÇÕES		4.4.90.51.00	113.600,00			
	OBRAS E INSTALAÇÕES		4.4.90.51.00	33.800,00			
	OBRAS E INSTALAÇÕES		4.4.90.51.00	12.000,00			
	OBRAS E INSTALAÇÕES		4.4.90.51.00	15.000,00			
	OBRAS E INSTALAÇÕES		4.4.90.51.00	3.000,00			
MANUTENÇÃO, RECUPERAÇÃO E CONSERVAÇÃO DE PONTES E PASSAGENS MOLHADAS		26.782.1369.2149.0000					30.100,00
3	DESPESAS CORREN'					25.800,00	

PREFEITURA MUNICIPAL DE BERTOLINIA

PRAÇA NOSSA SENHORA APARECIDA - CNPJ:06554034/0001-04

Orçamento Programa - Exercício de 2026

Página 41

QUADRO AUXILIAR DE DETALHAMENTO DA DESPESA

Lei: , Data:

PODER	02	PODER EXECUTIVO
ORGÃO	08	SEC MUN DE OBRAS INFRA ESTR E SERV PUBLICOS
UNIDADE	00	SEC MUN DE OBRAS, INFRA EST E SERV PUBLICOS

Aplicacao Programada	Proj/Ativ	Finalidade	Categoria	Detalhada	TotalGrupo	Total Categ.	Total Func.
		F.R. - C.A.					
MANUTENÇÃO, RECUPERAÇÃO E CONSERVAÇÃO DE PONTES E PASSAGENS MOLHADAS		26.782.1369.2149.0000					30.100,00
3	DESPESAS CORREN'					25.800,00	
3	OUTRAS DESPESAS CORRENTES				25.800,00		
	MATERIAL DE CONSUMO		3.3.90.30.00	4.300,00			
	MATERIAL DE CONSUMO		3.3.90.30.00	4.300,00			
	OUTROS SERVIÇOS DE TERCEIROS - PESSOA FÍSICA		3.3.90.36.00	4.300,00			
	OUTROS SERVIÇOS DE TERCEIROS - PESSOA FÍSICA		3.3.90.36.00	4.300,00			
	OUTROS SERVIÇOS DE TERCEIROS - PESSOA JURÍDICA		3.3.90.39.00	4.300,00			
	OUTROS SERVIÇOS DE TERCEIROS - PESSOA JURÍDICA		3.3.90.39.00	4.300,00			
4	DESPESAS DE CAPIT					4.300,00	
4	INVESTIMENTOS				4.300,00		
	EQUIPAMENTOS E MATERIAL PERMANENTE		4.4.90.52.00	4.300,00			
CONSTRUÇÃO, AMPLIAÇÃO E RECUPERAÇÃO DE TERMINAL RODOVIARIO		26.782.1374.1049.0000					72.300,00
4	DESPESAS DE CAPIT					72.300,00	
4	INVESTIMENTOS				72.300,00		
	OBRAS E INSTALAÇÕES		4.4.90.51.00	12.000,00			
	OBRAS E INSTALAÇÕES		4.4.90.51.00	25.300,00			
	OBRAS E INSTALAÇÕES		4.4.90.51.00	12.000,00			
	OBRAS E INSTALAÇÕES		4.4.90.51.00	10.000,00			
	OBRAS E INSTALAÇÕES		4.4.90.51.00	10.000,00			
	OBRAS E INSTALAÇÕES		4.4.90.51.00	3.000,00			
CONSTRUÇÃO, AMPLIAÇÃO E RECUPERAÇÃO DE ESTRADAS VICINAIS		26.782.1374.1060.0000					555.600,00
4	DESPESAS DE CAPIT					555.600,00	
4	INVESTIMENTOS				555.600,00		
	OBRAS E INSTALAÇÕES		4.4.90.51.00	1.000,00			
	OBRAS E INSTALAÇÕES		4.4.90.51.00	310.000,00			
	OBRAS E INSTALAÇÕES		4.4.90.51.00	222.600,00			
	OBRAS E INSTALAÇÕES		4.4.90.51.00	10.000,00			
	OBRAS E INSTALAÇÕES		4.4.90.51.00	10.000,00			
	OBRAS E INSTALAÇÕES		4.4.90.51.00	2.000,00			
MANUTENÇÃO, RECUPERAÇÃO E CONSERVAÇÃO DE ESTRADAS VICINAIS		26.782.1374.2145.0000					161.018,00
3	DESPESAS CORREN'					139.518,00	
3	OUTRAS DESPESAS CORRENTES				139.518,00		
	MATERIAL DE CONSUMO		3.3.90.30.00	30.018,00			
	MATERIAL DE CONSUMO		3.3.90.30.00	4.200,00			
	OUTROS SERVIÇOS DE TERCEIROS - PESSOA FÍSICA		3.3.90.36.00	39.000,00			
	OUTROS SERVIÇOS DE TERCEIROS - PESSOA FÍSICA		3.3.90.36.00	19.000,00			
	OUTROS SERVIÇOS DE TERCEIROS - PESSOA JURÍDICA		3.3.90.39.00	30.100,00			
	OUTROS SERVIÇOS DE TERCEIROS - PESSOA JURÍDICA		3.3.90.39.00	17.200,00			
4	DESPESAS DE CAPIT					21.500,00	
4	INVESTIMENTOS				21.500,00		
	EQUIPAMENTOS E MATERIAL PERMANENTE		4.4.90.52.00	4.300,00			
	EQUIPAMENTOS E MATERIAL PERMANENTE		4.4.90.52.00	17.200,00			

PREFEITURA MUNICIPAL DE BERTOLINIA

PRAÇA NOSSA SENHORA APARECIDA - CNPJ:06554034/0001-04

Orçamento Programa - Exercício de 2026

Página 42

QUADRO AUXILIAR DE DETALHAMENTO DA DESPESA

Lei: , Data:

PODER	02	PODER EXECUTIVO
ORGÃO	08	SEC MUN DE OBRAS INFRA ESTR E SERV PUBLICOS
UNIDADE	00	SEC MUN DE OBRAS, INFRA EST E SERV PUBLICOS

Aplicacao Programada	Proj/Ativ	Finalidade	Categoria	Detalhada	TotalGrupo	Total Categ.	Total Func.
MANUTENÇÃO, RECUPERAÇÃO E CONSERVAÇÃO DE		26.782.1374.2153.0000					30.100,00
TERMINAL RODOVIARIO							
3	DESPESAS CORREN'					25.800,00	
3	OUTRAS DESPESAS CORRENTES				25.800,00		
	MATERIAL DE CONSUMO		3.3.90.30.00	4.300,00			
	MATERIAL DE CONSUMO		3.3.90.30.00	4.300,00			
	OUTROS SERVIÇOS DE TERCEIROS - PESSOA FÍSICA		3.3.90.36.00	4.300,00			
	OUTROS SERVIÇOS DE TERCEIROS - PESSOA FÍSICA		3.3.90.36.00	4.300,00			
	OUTROS SERVIÇOS DE TERCEIROS - PESSOA JURÍDICA		3.3.90.39.00	4.300,00			
	OUTROS SERVIÇOS DE TERCEIROS - PESSOA JURÍDICA		3.3.90.39.00	4.300,00			
4	DESPESAS DE CAPIT					4.300,00	
4	INVESTIMENTOS				4.300,00		
	EQUIPAMENTOS E MATERIAL PERMANENTE		4.4.90.52.00	4.300,00			
TOTAL							6.776.833,00

PREFEITURA MUNICIPAL DE BERTOLINIA

PRAÇA NOSSA SENHORA APARECIDA - CNPJ:06554034/0001-04

Orçamento Programa - Exercício de 2026

Página 43

QUADRO AUXILIAR DE DETALHAMENTO DA DESPESA

Lei: , Data:

PODER	02	PODER EXECUTIVO
ORGÃO	09	SEC MUN DE AGRIC, DES ECON E PESCA
UNIDADE	00	SEC MUN DE AGRICULTURA, DESENVOLVIMENTO E PESCA

Aplicacao Programada	Proj/Ativ	Finalidade	Categoria	Detalhada	TotalGrupo	Total Categ.	Total Func.
		F.R. - C.A.					
AQUISIÇÃO DE VEÍCULO AUTOMOTOR	20.122.1022.1009.0000						83.730,00
4 DESPESAS DE CAPITAL						83.730,00	
4 INVESTIMENTOS					83.730,00		
EQUIPAMENTOS E MATERIAL PERMANENTE			4.4.90.52.00	430,00			
EQUIPAMENTOS E MATERIAL PERMANENTE			4.4.90.52.00	28.000,00			
EQUIPAMENTOS E MATERIAL PERMANENTE			4.4.90.52.00	55.300,00			
CONSTRUÇÃO, AMPLIAÇÃO E RECUPERAÇÃO DE MERCADOS E MATADOUROS PÚBLICOS	20.605.1275.1047.0000						339.400,00
4 DESPESAS DE CAPITAL						339.400,00	
4 INVESTIMENTOS					339.400,00		
OBRAS E INSTALAÇÕES			4.4.90.51.00	1.100,00			
OBRAS E INSTALAÇÕES			4.4.90.51.00	300,00			
OBRAS E INSTALAÇÕES			4.4.90.51.00	318.000,00			
OBRAS E INSTALAÇÕES			4.4.90.51.00	10.000,00			
OBRAS E INSTALAÇÕES			4.4.90.51.00	10.000,00			
MANUTENÇÃO DAS AÇÕES DA SEC MUN DE AGRICULTURA E ABASTECIMENTO	20.605.1275.2046.0000						231.000,00
3 DESPESAS CORRENTES						190.575,00	
1 PESSOAL E ENCARGOS SOCIAIS					69.300,00		
VENCIMENTOS E VANTAGENS FIXAS - PESSOAL CIVIL			3.1.90.11.00	46.200,00			
OBRIGAÇÕES PATRONAIS			3.1.90.13.00	11.550,00			
CONTRIBUIÇÕES PATRONAIS			3.1.91.13.00	11.550,00			
3 OUTRAS DESPESAS CORRENTES					121.275,00		
DIÁRIAS - CIVIL			3.3.90.14.00	11.550,00			
MATERIAL DE CONSUMO			3.3.90.30.00	28.875,00			
OUTROS SERVIÇOS DE TERCEIROS - PESSOA FÍSICA			3.3.90.36.00	34.650,00			
OUTROS SERVIÇOS DE TERCEIROS - PESSOA JURÍDICA			3.3.90.39.00	46.200,00			
4 DESPESAS DE CAPITAL						40.425,00	
4 INVESTIMENTOS					40.425,00		
EQUIPAMENTOS E MATERIAL PERMANENTE			4.4.90.52.00	17.325,00			
EQUIPAMENTOS E MATERIAL PERMANENTE			4.4.90.52.00	11.550,00			
EQUIPAMENTOS E MATERIAL PERMANENTE			4.4.90.52.00	11.550,00			
MANUTENÇÃO E ENCARGOS COM O SEGURO GARANTIA SAFRA	20.605.1275.2103.0000						44.100,00
3 DESPESAS CORRENTES						44.100,00	
3 OUTRAS DESPESAS CORRENTES					44.100,00		
ENCARGOS PELA HONRA DE AVALI, GARANTIAS, SEGUROS E S			3.3.90.27.00	44.100,00			
MANUTENÇÃO, RECUPERAÇÃO E CONSERVAÇÃO DE MERCADOS E MATADOUROS PÚBLICOS	20.605.1275.2159.0000						25.800,00
3 DESPESAS CORRENTES						21.500,00	
3 OUTRAS DESPESAS CORRENTES					21.500,00		
MATERIAL DE CONSUMO			3.3.90.30.00	4.300,00			
MATERIAL DE CONSUMO			3.3.90.30.00	4.300,00			
OUTROS SERVIÇOS DE TERCEIROS - PESSOA FÍSICA			3.3.90.36.00	4.300,00			
OUTROS SERVIÇOS DE TERCEIROS - PESSOA FÍSICA			3.3.90.36.00	4.300,00			
OUTROS SERVIÇOS DE TERCEIROS - PESSOA JURÍDICA			3.3.90.39.00	4.300,00			
4 DESPESAS DE CAPITAL						4.300,00	

PREFEITURA MUNICIPAL DE BERTOLINIA

PRAÇA NOSSA SENHORA APARECIDA - CNPJ:06554034/0001-04

Orçamento Programa - Exercício de 2026

Página 44

QUADRO AUXILIAR DE DETALHAMENTO DA DESPESA

Lei: , Data:

PODER	02	PODER EXECUTIVO
ORGÃO	09	SEC MUN DE AGRIC, DES ECON E PESCA
UNIDADE	00	SEC MUN DE AGRICULTURA, DESENVOLVIMENTO E PESCA

Aplicacao Programada	Proj/Ativ	Finalidade	Categoria	Detalhada	TotalGrupo	Total Categ.	Total Func.
		F.R. - C.A.					
MANUTENCAO, RECUPERACAO E CONSERVACAO DE MERCADOS E MATADOUROS PUBLICOS	20.605.1275.2159.0000						25.800,00
4	DESPESAS DE CAPIT					4.300,00	
4	INVESTIMENTOS				4.300,00		
	EQUIPAMENTOS E MATERIAL PERMANENTE		4.4.90.52.00	4.300,00			
MANUTENÇÃO E ENCARGOS C/O DEPART AM. DE AGRICULTURA, REF. AGRARIA E REC. HIDRICOS	20.605.1286.2087.0000						222.400,00
3	DESPESAS CORREN'					203.000,00	
1	PESSOAL E ENCARGOS SOCIAIS				120.600,00		
	VENCIMENTOS E VANTAGENS FIXAS - PESSOAL CIVIL		3.1.90.11.00	100.000,00			
	OBRIGAÇÕES PATRONAIS		3.1.90.13.00	7.100,00			
	CONTRIBUIÇÕES PATRONAIS		3.1.91.13.00	13.500,00			
3	OUTRAS DESPESAS CORRENTES				82.400,00		
	DIÁRIAS - CIVIL		3.3.90.14.00	7.400,00			
	MATERIAL DE CONSUMO		3.3.90.30.00	19.000,00			
	OUTROS SERVIÇOS DE TERCEIROS - PESSOA FÍSICA		3.3.90.36.00	28.000,00			
	OUTROS SERVIÇOS DE TERCEIROS - PESSOA JURÍDICA		3.3.90.39.00	28.000,00			
4	DESPESAS DE CAPIT					19.400,00	
4	INVESTIMENTOS				19.400,00		
	EQUIPAMENTOS E MATERIAL PERMANENTE		4.4.90.52.00	1.600,00			
	EQUIPAMENTOS E MATERIAL PERMANENTE		4.4.90.52.00	17.800,00			
AQUISIÇÃO DE PATROL , PATRULHA MECANIZADA E OUTROS EQUIPAMENTOS AFINS	20.606.1022.1016.0000						126.820,00
4	DESPESAS DE CAPIT					126.820,00	
4	INVESTIMENTOS				126.820,00		
	EQUIPAMENTOS E MATERIAL PERMANENTE		4.4.90.52.00	19.800,00			
	EQUIPAMENTOS E MATERIAL PERMANENTE		4.4.90.52.00	38.120,00			
	EQUIPAMENTOS E MATERIAL PERMANENTE		4.4.90.52.00	47.000,00			
	EQUIPAMENTOS E MATERIAL PERMANENTE		4.4.90.52.00	10.000,00			
	EQUIPAMENTOS E MATERIAL PERMANENTE		4.4.90.52.00	10.000,00			
	EQUIPAMENTOS E MATERIAL PERMANENTE		4.4.90.52.00	1.900,00			
MANUT. E CONSERVAÇÃO DE PATROL, PATRULHA MECANIZADA E OUTROS EQUIPAMENTOS AFINS	20.606.1022.2174.0000						77.200,00
3	DESPESAS CORREN'					72.900,00	
3	OUTRAS DESPESAS CORRENTES				72.900,00		
	MATERIAL DE CONSUMO		3.3.90.30.00	38.600,00			
	OUTROS SERVIÇOS DE TERCEIROS - PESSOA FÍSICA		3.3.90.36.00	4.300,00			
	OUTROS SERVIÇOS DE TERCEIROS - PESSOA JURÍDICA		3.3.90.39.00	30.000,00			
4	DESPESAS DE CAPIT					4.300,00	
4	INVESTIMENTOS				4.300,00		
	EQUIPAMENTOS E MATERIAL PERMANENTE		4.4.90.52.00	4.300,00			
IMPLANTAÇÃO DE HORTAS CONJUNITARIAS	20.606.1181.1044.0000						9.650,00
4	DESPESAS DE CAPIT					9.650,00	
4	INVESTIMENTOS				9.650,00		
	OBRAS E INSTALAÇÕES		4.4.90.51.00	150,00			
	OBRAS E INSTALAÇÕES		4.4.90.51.00	7.000,00			
	OBRAS E INSTALAÇÕES		4.4.90.51.00	2.500,00			

PREFEITURA MUNICIPAL DE BERTOLINIA

PRAÇA NOSSA SENHORA APARECIDA - CNPJ:06554034/0001-04

Orçamento Programa - Exercício de 2026

Página 48

QUADRO AUXILIAR DE DETALHAMENTO DA DESPESA

Lei: , Data:

PODER	02	PODER EXECUTIVO
ORGÃO	10	SECRETARIA MUNICIPAL DE SAÚDE
UNIDADE	02	F. M. S. - FUNDO MUNICIPAL DE SAÚDE

Aplicacao Programada	Proj/Ativ	Finalidade	Categoria	Detalhada	TotalGrupo	Total Categ.	Total Func.
		F.R. - C.A.					
MANUTENÇÃO DAS AÇÕES DE COMBATE A COVID-19 - ATENÇÃO ESPECIALIZADA		10.301.1042.2167.0000					138.040,00
4	DESPEAS DE CAPIT					31.300,00	
4	INVESTIMENTOS				31.300,00		
	OBRAS E INSTALAÇÕES		4.4.90.51.00	6.300,00			
	OBRAS E INSTALAÇÕES		4.4.90.51.00	6.300,00			
	EQUIPAMENTOS E MATERIAL PERMANENTE		4.4.90.52.00	11.100,00			
	EQUIPAMENTOS E MATERIAL PERMANENTE		4.4.90.52.00	3.800,00			
	EQUIPAMENTOS E MATERIAL PERMANENTE		4.4.90.52.00	3.800,00			
MANUTENÇÃO E ENCARGOS COM O PROGRAMA DE AGENTES COMUNITARIOS DE SAUDE		10.301.1047.2059.0000					618.800,00
3	DESPEAS CORREN'					616.900,00	
1	PESSOAL E ENCARGOS SOCIAIS				564.700,00		
	VENCIMENTOS E VANTAGENS FIXAS - PESSOAL CIVIL		3.1.90.11.00	480.000,00			
	OBRIGAÇÕES PATRONAIS		3.1.90.13.00	19.200,00			
	CONTRIBUIÇÕES PATRONAIS		3.1.91.13.00	65.500,00			
3	OUTRAS DESPEAS CORRENTES				52.200,00		
	DIÁRIAS - CIVIL		3.3.90.14.00	2.100,00			
	MATERIAL DE CONSUMO		3.3.90.30.00	18.300,00			
	OUTROS SERVIÇOS DE TERCEIROS - PESSOA FÍSICA		3.3.90.36.00	19.800,00			
	OUTROS SERVIÇOS DE TERCEIROS - PESSOA JURÍDICA		3.3.90.39.00	12.000,00			
4	DESPEAS DE CAPIT					1.900,00	
4	INVESTIMENTOS				1.900,00		
	EQUIPAMENTOS E MATERIAL PERMANENTE		4.4.90.52.00	1.900,00			
MANUTENÇÃO E ENCARGOS COM O PROGRAMA DE SAUDE DA FAMILIA		10.301.1047.2063.0000					519.415,00
3	DESPEAS CORREN'					513.115,00	
1	PESSOAL E ENCARGOS SOCIAIS				371.800,00		
	VENCIMENTOS E VANTAGENS FIXAS - PESSOAL CIVIL		3.1.90.11.00	300.000,00			
	OBRIGAÇÕES PATRONAIS		3.1.90.13.00	21.800,00			
	CONTRIBUIÇÕES PATRONAIS		3.1.91.13.00	50.000,00			
3	OUTRAS DESPEAS CORRENTES				141.315,00		
	DIÁRIAS - CIVIL		3.3.90.14.00	5.200,00			
	OUTROS SERVIÇOS DE TERCEIROS - PESSOA FÍSICA		3.3.90.36.00	98.000,00			
	OUTROS SERVIÇOS DE TERCEIROS - PESSOA JURÍDICA		3.3.90.39.00	38.115,00			
4	DESPEAS DE CAPIT					6.300,00	
4	INVESTIMENTOS				6.300,00		
	EQUIPAMENTOS E MATERIAL PERMANENTE		4.4.90.52.00	6.300,00			
MANUTENÇÃO E ENCARGOS COM O FUNDO MUNICIPAL DE SAUDE - FMS		10.301.1052.2055.0000					2.973.211,30
3	DESPEAS CORREN'					2.921.311,30	

PREFEITURA MUNICIPAL DE BERTOLINIA

PRAÇA NOSSA SENHORA APARECIDA - CNPJ:06554034/0001-04

Orçamento Programa - Exercício de 2026

Página 49

QUADRO AUXILIAR DE DETALHAMENTO DA DESPESA

Lei: , Data:

PODER	02	PODER EXECUTIVO
ORGÃO	10	SECRETARIA MUNICIPAL DE SAÚDE
UNIDADE	02	F. M. S. - FUNDO MUNICIPAL DE SAÚDE

Aplicacao Programada	Proj/Ativ	Finalidade	Categoria	Detalhada	TotalGrupo	Total Categ.	Total Func.
		F.R. - C.A.					
MANUTENÇÃO E ENCARGOS COM O FUNDO MUNICIPAL DE SAUDE - FMS	10.301.1052.2055.0000						2.973.211,30
3	DESPESAS CORREN'					2.921.311,30	
1	PESSOAL E ENCARGOS SOCIAIS				907.111,30		
	VENCIMENTOS E VANTAGENS FIXAS - PESSOAL CIVIL		3.1.90.11.00	672.111,30			
	VENCIMENTOS E VANTAGENS FIXAS - PESSOAL CIVIL		3.1.90.11.00	25.000,00			
	OBRIGAÇÕES PATRONAIS		3.1.90.13.00	32.000,00			
	OBRIGAÇÕES PATRONAIS		3.1.90.13.00	18.000,00			
	OUTRAS DESPESAS VARIÁVEIS - PESSOAL CIVIL		3.1.90.16.00	10.000,00			
	SENTENÇAS JUDICIAIS		3.1.90.91.00	11.000,00			
	SENTENÇAS JUDICIAIS		3.1.90.91.00	6.500,00			
	DESPESAS DE EXERCÍCIOS ANTERIORES		3.1.90.92.00	6.000,00			
	CONTRIBUIÇÕES PATRONAIS		3.1.91.13.00	120.000,00			
	CONTRIBUIÇÕES PATRONAIS		3.1.91.13.00	6.500,00			
3	OUTRAS DESPESAS CORRENTES				2.014.200,00		
	DIÁRIAS - CIVIL		3.3.90.14.00	82.000,00			
	DIÁRIAS - CIVIL		3.3.90.14.00	10.000,00			
	MATERIAL DE CONSUMO		3.3.90.30.00	500.000,00			
	MATERIAL DE CONSUMO		3.3.90.30.00	300.000,00			
	OUTROS SERVIÇOS DE TERCEIROS - PESSOA FÍSICA		3.3.90.36.00	800.000,00			
	OUTROS SERVIÇOS DE TERCEIROS - PESSOA FÍSICA		3.3.90.36.00	100.000,00			
	OUTROS SERVIÇOS DE TERCEIROS - PESSOA JURÍDICA		3.3.90.39.00	180.000,00			
	OUTROS SERVIÇOS DE TERCEIROS - PESSOA JURÍDICA		3.3.90.39.00	30.000,00			
	DESPESAS DE EXERCÍCIOS ANTERIORES		3.3.90.92.00	6.000,00			
	DESPESAS DE EXERCÍCIOS ANTERIORES		3.3.90.92.00	1.000,00			
	INDENIZAÇÕES E RESTITUIÇÕES		3.3.90.93.00	4.000,00			
	INDENIZAÇÕES E RESTITUIÇÕES		3.3.90.93.00	1.200,00			
4	DESPESAS DE CAPIT					51.900,00	
4	INVESTIMENTOS				51.900,00		
	EQUIPAMENTOS E MATERIAL PERMANENTE		4.4.90.52.00	50.000,00			
	EQUIPAMENTOS E MATERIAL PERMANENTE		4.4.90.52.00	1.900,00			
MANUTENÇÃO E ENCARGOS COM O PROGRAMA DE ATENÇÃO BASICA	10.301.1052.2058.0000						2.988.100,00
3	DESPESAS CORREN'					2.958.600,00	
1	PESSOAL E ENCARGOS SOCIAIS				569.000,00		
	VENCIMENTOS E VANTAGENS FIXAS - PESSOAL CIVIL		3.1.90.11.00	32.000,00			
	VENCIMENTOS E VANTAGENS FIXAS - PESSOAL CIVIL		3.1.90.11.00	500.000,00			
	OBRIGAÇÕES PATRONAIS		3.1.90.13.00	17.000,00			
	OBRIGAÇÕES PATRONAIS		3.1.90.13.00	20.000,00			
3	OUTRAS DESPESAS CORRENTES				2.389.600,00		
	DIÁRIAS - CIVIL		3.3.90.14.00	500,00			
	DIÁRIAS - CIVIL		3.3.90.14.00	18.000,00			
	MATERIAL DE CONSUMO		3.3.90.30.00	23.100,00			
	MATERIAL DE CONSUMO		3.3.90.30.00	900.000,00			
	OUTROS SERVIÇOS DE TERCEIROS - PESSOA FÍSICA		3.3.90.36.00	30.700,00			
	OUTROS SERVIÇOS DE TERCEIROS - PESSOA FÍSICA		3.3.90.36.00	900.000,00			
	OUTROS SERVIÇOS DE TERCEIROS - PESSOA JURÍDICA		3.3.90.39.00	17.300,00			
	OUTROS SERVIÇOS DE TERCEIROS - PESSOA JURÍDICA		3.3.90.39.00	500.000,00			
4	DESPESAS DE CAPIT					29.500,00	

PREFEITURA MUNICIPAL DE BERTOLINIA

PRAÇA NOSSA SENHORA APARECIDA - CNPJ:06554034/0001-04

Orçamento Programa - Exercício de 2026

Página 50

QUADRO AUXILIAR DE DETALHAMENTO DA DESPESA

Lei: , Data:

PODER	02	PODER EXECUTIVO
ORGÃO	10	SECRETARIA MUNICIPAL DE SAÚDE
UNIDADE	02	F. M. S. - FUNDO MUNICIPAL DE SAÚDE

Aplicacao Programada	Proj/Ativ	Finalidade	Categoria	Detalhada	TotalGrupo	Total Categ.	Total Func.
		F.R. - C.A.					
MANUTENÇÃO E ENCARGOS COM O PROGRAMA DE ATENÇÃO BÁSICA	10.301.1052.2058.0000						2.988.100,00
4	4	DESPESAS DE CAPIT INVESTIMENTOS			29.500,00	29.500,00	
		EQUIPAMENTOS E MATERIAL PERMANENTE	4.4.90.52.00	2.200,00			
		EQUIPAMENTOS E MATERIAL PERMANENTE	4.4.90.52.00	27.300,00			
MANUTENÇÃO E ENCARGOS COM A ATENÇÃO PRIMÁRIA EM SAÚDE - APS	10.301.1052.2060.0000						146.600,00
3	1	DESPESAS CORRENTE PESSOAL E ENCARGOS SOCIAIS			80.500,00	135.200,00	
		VENCIMENTOS E VANTAGENS FIXAS - PESSOAL CIVIL	3.1.90.11.00	70.000,00			
		OBRIGAÇÕES PATRONAIS	3.1.90.13.00	10.500,00			
3		OUTRAS DESPESAS CORRENTES			54.700,00		
		DIÁRIAS - CIVIL	3.3.90.14.00	5.700,00			
		MATERIAL DE CONSUMO	3.3.90.30.00	15.000,00			
		OUTROS SERVIÇOS DE TERCEIROS - PESSOA FÍSICA	3.3.90.36.00	15.000,00			
		OUTROS SERVIÇOS DE TERCEIROS - PESSOA JURÍDICA	3.3.90.39.00	19.000,00			
4	4	DESPESAS DE CAPIT INVESTIMENTOS			11.400,00	11.400,00	
		EQUIPAMENTOS E MATERIAL PERMANENTE	4.4.90.52.00	11.400,00			
MANUTENÇÃO E ENCARGOS COM O PROGRAMA DE EDUCAÇÃO PERMANENTE A PROFISSIONAIS	10.301.1052.2061.0000						57.700,00
3	1	DESPESAS CORRENTE PESSOAL E ENCARGOS SOCIAIS			8.600,00	44.400,00	
		VENCIMENTOS E VANTAGENS FIXAS - PESSOAL CIVIL	3.1.90.11.00	6.500,00			
		OBRIGAÇÕES PATRONAIS	3.1.90.13.00	2.100,00			
3		OUTRAS DESPESAS CORRENTES			35.800,00		
		DIÁRIAS - CIVIL	3.3.90.14.00	2.100,00			
		MATERIAL DE CONSUMO	3.3.90.30.00	2.100,00			
		OUTROS SERVIÇOS DE TERCEIROS - PESSOA FÍSICA	3.3.90.36.00	18.300,00			
		OUTROS SERVIÇOS DE TERCEIROS - PESSOA JURÍDICA	3.3.90.39.00	13.300,00			
4	4	DESPESAS DE CAPIT INVESTIMENTOS			13.300,00	13.300,00	
		EQUIPAMENTOS E MATERIAL PERMANENTE	4.4.90.52.00	13.300,00			
MANUTENÇÃO E ENCARGOS COM O PROGRAMA DE SAÚDE BUCAL	10.301.1052.2062.0000						202.100,00
3	1	DESPESAS CORRENTE PESSOAL E ENCARGOS SOCIAIS			104.700,00	202.100,00	
		VENCIMENTOS E VANTAGENS FIXAS - PESSOAL CIVIL	3.1.90.11.00	70.800,00			
		OBRIGAÇÕES PATRONAIS	3.1.90.13.00	11.600,00			
		CONTRIBUIÇÕES PATRONAIS	3.1.91.13.00	22.300,00			
3		OUTRAS DESPESAS CORRENTES			97.400,00		
		DIÁRIAS - CIVIL	3.3.90.14.00	2.100,00			
		MATERIAL DE CONSUMO	3.3.90.30.00	23.900,00			
		OUTROS SERVIÇOS DE TERCEIROS - PESSOA FÍSICA	3.3.90.36.00	57.300,00			
		OUTROS SERVIÇOS DE TERCEIROS - PESSOA JURÍDICA	3.3.90.39.00	14.100,00			
MANUTENÇÃO E ENCARGOS COM O PROGRAMA DE	10.301.1052.2064.0000						70.609,00

PREFEITURA MUNICIPAL DE BERTOLINIA

PRAÇA NOSSA SENHORA APARECIDA - CNPJ:06554034/0001-04

Orçamento Programa - Exercício de 2026

Página 51

QUADRO AUXILIAR DE DETALHAMENTO DA DESPESA

Lei: , Data:

PODER	02	PODER EXECUTIVO
ORGÃO	10	SECRETARIA MUNICIPAL DE SAÚDE
UNIDADE	02	F. M. S. - FUNDO MUNICIPAL DE SAÚDE

Aplicacao Programada	Proj/Ativ	Finalidade	Categoria	Detalhada	TotalGrupo	Total Categ.	Total Func.
		F.R. - C.A.					
CAMPANHAS DE VACINACAO							
3	DESPEAS CORREN'					70.609,00	
1	PESSOAL E ENCARGOS SOCIAIS				22.100,00		
	VENCIMENTOS E VANTAGENS FIXAS - PESSOAL CIVIL		3.1.90.11.00	2.100,00			
	VENCIMENTOS E VANTAGENS FIXAS - PESSOAL CIVIL		3.1.90.11.00	12.000,00			
	VENCIMENTOS E VANTAGENS FIXAS - PESSOAL CIVIL		3.1.90.11.00	2.500,00			
	OBRIGAÇÕES PATRONAIS		3.1.90.13.00	1.000,00			
	OBRIGAÇÕES PATRONAIS		3.1.90.13.00	2.100,00			
	OBRIGAÇÕES PATRONAIS		3.1.90.13.00	1.200,00			
	CONTRIBUIÇÕES PATRONAIS		3.1.91.13.00	1.200,00			
3	OUTRAS DESPESAS CORRENTES				48.509,00		
	DIÁRIAS - CIVIL		3.3.90.14.00	2.100,00			
	DIÁRIAS - CIVIL		3.3.90.14.00	6.700,00			
	DIÁRIAS - CIVIL		3.3.90.14.00	1.200,00			
	MATERIAL DE CONSUMO		3.3.90.30.00	909,00			
	MATERIAL DE CONSUMO		3.3.90.30.00	2.100,00			
	MATERIAL DE CONSUMO		3.3.90.30.00	1.200,00			
	OUTROS SERVIÇOS DE TERCEIROS - PESSOA FÍSICA		3.3.90.36.00	23.000,00			
	OUTROS SERVIÇOS DE TERCEIROS - PESSOA FÍSICA		3.3.90.36.00	6.500,00			
	OUTROS SERVIÇOS DE TERCEIROS - PESSOA FÍSICA		3.3.90.36.00	1.200,00			
	OUTROS SERVIÇOS DE TERCEIROS - PESSOA JURÍDICA		3.3.90.39.00	1.200,00			
	OUTROS SERVIÇOS DE TERCEIROS - PESSOA JURÍDICA		3.3.90.39.00	1.200,00			
	OUTROS SERVIÇOS DE TERCEIROS - PESSOA JURÍDICA		3.3.90.39.00	1.200,00			
MANUTENÇÃO E ENCARGOS COM O CONSELHO MUNICIPAL DE SAUDE							
3	DESPEAS CORREN'	10.301.1052.2099.0000				48.700,00	
1	PESSOAL E ENCARGOS SOCIAIS				9.500,00	27.300,00	
	CONTRATAÇÃO POR TEMPO DETERMINADO		3.1.90.04.00	2.000,00			
	VENCIMENTOS E VANTAGENS FIXAS - PESSOAL CIVIL		3.1.90.11.00	1.300,00			
	VENCIMENTOS E VANTAGENS FIXAS - PESSOAL CIVIL		3.1.90.11.00	6.200,00			
3	OUTRAS DESPESAS CORRENTES				17.800,00		
	DIÁRIAS - CIVIL		3.3.90.14.00	1.300,00			
	DIÁRIAS - CIVIL		3.3.90.14.00	2.100,00			
	MATERIAL DE CONSUMO		3.3.90.30.00	1.300,00			
	MATERIAL DE CONSUMO		3.3.90.30.00	4.100,00			
	OUTROS SERVIÇOS DE TERCEIROS - PESSOA FÍSICA		3.3.90.36.00	1.300,00			
	OUTROS SERVIÇOS DE TERCEIROS - PESSOA FÍSICA		3.3.90.36.00	2.100,00			
	OUTROS SERVIÇOS DE TERCEIROS - PESSOA JURÍDICA		3.3.90.39.00	1.300,00			
	OUTROS SERVIÇOS DE TERCEIROS - PESSOA JURÍDICA		3.3.90.39.00	2.100,00			
	DESPESAS DE EXERCÍCIOS ANTERIORES		3.3.90.92.00	1.100,00			
	INDENIZAÇÕES E RESTITUIÇÕES		3.3.90.93.00	1.100,00			
4	DESPEAS DE CAPIT					21.400,00	
4	INVESTIMENTOS				21.400,00		
	EQUIPAMENTOS E MATERIAL PERMANENTE		4.4.90.52.00	1.300,00			
	EQUIPAMENTOS E MATERIAL PERMANENTE		4.4.90.52.00	2.100,00			
	EQUIPAMENTOS E MATERIAL PERMANENTE		4.4.90.52.00	18.000,00			
MANUTENÇÃO E ENCARGOS COM O SERVIÇO DE ATENDIMENTO MOVEL DE URGENCIA							
3	DESPEAS CORREN'	10.301.1052.2138.0000				787.600,00	
						765.600,00	

PREFEITURA MUNICIPAL DE BERTOLINIA

PRAÇA NOSSA SENHORA APARECIDA - CNPJ:06554034/0001-04

Orçamento Programa - Exercício de 2026

Página 52

QUADRO AUXILIAR DE DETALHAMENTO DA DESPESA

Lei: , Data:

PODER	02	PODER EXECUTIVO
ORGÃO	10	SECRETARIA MUNICIPAL DE SAÚDE
UNIDADE	02	F. M. S. - FUNDO MUNICIPAL DE SAÚDE

Aplicacao Programada	Proj/Ativ	Finalidade	Categoria	Detalhada	TotalGrupo	Total Categ.	Total Func.
		F.R. - C.A.					
MANUTENÇÃO E ENCARGOS COM O SERVIÇO DE ATENDIMENTO MOVEL DE URGENCIA	10.301.1052.2138.0000						787.600,00
3	DESPESAS CORREN'					765.600,00	
1	PESSOAL E ENCARGOS SOCIAIS				644.800,00		
	VENCIMENTOS E VANTAGENS FIXAS - PESSOAL CIVIL		3.1.90.11.00	100.000,00			
	VENCIMENTOS E VANTAGENS FIXAS - PESSOAL CIVIL		3.1.90.11.00	500.000,00			
	OBRIGAÇÕES PATRONAIS		3.1.90.13.00	29.000,00			
	OUTRAS DESPESAS VARIÁVEIS - PESSOAL CIVIL		3.1.90.16.00	1.900,00			
	DESPESAS DE EXERCÍCIOS ANTERIORES		3.1.90.92.00	3.900,00			
	CONTRIBUIÇÕES PATRONAIS		3.1.91.13.00	10.000,00			
3	OUTRAS DESPESAS CORRENTES				120.800,00		
	DIÁRIAS - CIVIL		3.3.90.14.00	10.000,00			
	MATERIAL DE CONSUMO		3.3.90.30.00	60.000,00			
	OUTROS SERVIÇOS DE TERCEIROS - PESSOA FÍSICA		3.3.90.36.00	9.900,00			
	OUTROS SERVIÇOS DE TERCEIROS - PESSOA JURÍDICA		3.3.90.39.00	39.000,00			
	DESPESAS DE EXERCÍCIOS ANTERIORES		3.3.90.92.00	1.900,00			
4	DESPESAS DE CAPIT					22.000,00	
4	INVESTIMENTOS				22.000,00		
	EQUIPAMENTOS E MATERIAL PERMANENTE		4.4.90.52.00	10.000,00			
	EQUIPAMENTOS E MATERIAL PERMANENTE		4.4.90.52.00	12.000,00			
MANUTENÇÃO E ENCARGOS COM O LABORATÓRIO DE PROTESE DENTARIA	10.301.1052.2143.0000						41.200,00
3	DESPESAS CORREN'					37.000,00	
3	OUTRAS DESPESAS CORRENTES				37.000,00		
	MATERIAL DE CONSUMO		3.3.90.30.00	8.500,00			
	OUTROS SERVIÇOS DE TERCEIROS - PESSOA FÍSICA		3.3.90.36.00	8.500,00			
	OUTROS SERVIÇOS DE TERCEIROS - PESSOA JURÍDICA		3.3.90.39.00	20.000,00			
4	DESPESAS DE CAPIT					4.200,00	
4	INVESTIMENTOS				4.200,00		
	EQUIPAMENTOS E MATERIAL PERMANENTE		4.4.90.52.00	4.200,00			
MANUTENÇÃO DAS ÇÕES DE COMBATE A COVID-19 - ATENÇÃO BASICA	10.301.1052.2166.0000						188.800,00
3	DESPESAS CORREN'					160.600,00	
1	PESSOAL E ENCARGOS SOCIAIS				46.300,00		
	CONTRATAÇÃO POR TEMPO DETERMINADO		3.1.90.04.00	20.000,00			
	VENCIMENTOS E VANTAGENS FIXAS - PESSOAL CIVIL		3.1.90.11.00	22.000,00			
	OUTRAS DESPESAS VARIÁVEIS - PESSOAL CIVIL		3.1.90.16.00	4.300,00			
3	OUTRAS DESPESAS CORRENTES				114.300,00		
	DIÁRIAS - CIVIL		3.3.90.14.00	4.300,00			
	MATERIAL DE CONSUMO		3.3.90.30.00	58.300,00			
	OUTROS SERVIÇOS DE TERCEIROS - PESSOA FÍSICA		3.3.90.36.00	26.000,00			
	OUTROS SERVIÇOS DE TERCEIROS - PESSOA JURÍDICA		3.3.90.39.00	25.700,00			
4	DESPESAS DE CAPIT					28.200,00	
4	INVESTIMENTOS				28.200,00		
	EQUIPAMENTOS E MATERIAL PERMANENTE		4.4.90.52.00	25.700,00			
	EQUIPAMENTOS E MATERIAL PERMANENTE		4.4.90.52.00	2.500,00			
CONSTRUÇÃO, AMPLIAÇÃO E RECUPERAÇÃO DA SEDE DA SECRETARIA DE SAÚDE/ REDE DE ENERGIA	10.302.1023.1020.0000						221.200,00

PREFEITURA MUNICIPAL DE BERTOLINIA

PRAÇA NOSSA SENHORA APARECIDA - CNPJ:06554034/0001-04

Orçamento Programa - Exercício de 2026

Página 53

QUADRO AUXILIAR DE DETALHAMENTO DA DESPESA

Lei: , Data:

PODER	02	PODER EXECUTIVO
ORGÃO	10	SECRETARIA MUNICIPAL DE SAÚDE
UNIDADE	02	F. M. S. - FUNDO MUNICIPAL DE SAÚDE

Aplicacao Programada	Proj/Ativ	Finalidade	Categoria	Detalhada	TotalGrupo	Total Categ.	Total Func.
		F.R. - C.A.					
DA SAUDE							
4	4	DESPESAS DE CAPIT					221.200,00
	4	INVESTIMENTOS			221.200,00		
		OBRAS E INSTALAÇÕES	4.4.90.51.00	44.800,00			
		OBRAS E INSTALAÇÕES	4.4.90.51.00	28.300,00			
		OBRAS E INSTALAÇÕES	4.4.90.51.00	2.600,00			
		OBRAS E INSTALAÇÕES	4.4.90.51.00	130.400,00			
		AQUISIÇÃO DE IMÓVEIS	4.4.90.61.00	1.600,00			
		AQUISIÇÃO DE IMÓVEIS	4.4.90.61.00	10.900,00			
		AQUISIÇÃO DE IMÓVEIS	4.4.90.61.00	1.300,00			
		AQUISIÇÃO DE IMÓVEIS	4.4.90.61.00	1.300,00			
CONSTRUÇÃO, AMPLIAÇÃO E RECUPERAÇÃO DE UNIDADES DE SAUDE	10.302.1023.1021.0000						203.100,00
4	4	DESPESAS DE CAPIT					203.100,00
	4	INVESTIMENTOS			203.100,00		
		OBRAS E INSTALAÇÕES	4.4.90.51.00	107.000,00			
		OBRAS E INSTALAÇÕES	4.4.90.51.00	38.000,00			
		OBRAS E INSTALAÇÕES	4.4.90.51.00	10.900,00			
		OBRAS E INSTALAÇÕES	4.4.90.51.00	6.300,00			
		AQUISIÇÃO DE IMÓVEIS	4.4.90.61.00	10.900,00			
		AQUISIÇÃO DE IMÓVEIS	4.4.90.61.00	3.700,00			
		AQUISIÇÃO DE IMÓVEIS	4.4.90.61.00	23.800,00			
		AQUISIÇÃO DE IMÓVEIS	4.4.90.61.00	2.500,00			
MANUTENÇÃO E ENCARGOS COM O PROGRAMA DE ASSISTENCIA FARMACEUTICA BASICA	10.303.1048.2057.0000						51.000,00
3	3	DESPESAS CORREN					51.000,00
	3	OUTRAS DESPESAS CORRENTES			51.000,00		
		MATERIAL DE CONSUMO	3.3.90.30.00	51.000,00			
MANUTENÇÃO E ENCARGOS COM PROGRAMA DE VIGILANCIA EM SAUDE	10.304.1382.2056.0000						161.700,00
3	3	DESPESAS CORREN					157.900,00
	1	PESSOAL E ENCARGOS SOCIAIS			127.000,00		
		VENCIMENTOS E VANTAGENS FIXAS - PESSOAL CIVIL	3.1.90.11.00	100.000,00			
		OBRIGAÇÕES PATRONAIS	3.1.90.13.00	16.000,00			
		CONTRIBUIÇÕES PATRONAIS	3.1.91.13.00	11.000,00			
	3	OUTRAS DESPESAS CORRENTES			30.900,00		
		DIÁRIAS - CIVIL	3.3.90.14.00	3.200,00			
		MATERIAL DE CONSUMO	3.3.90.30.00	14.600,00			
		OUTROS SERVIÇOS DE TERCEIROS - PESSOA JURÍDICA	3.3.90.39.00	13.100,00			
	4	DESPESAS DE CAPIT					3.800,00
	4	INVESTIMENTOS			3.800,00		
		EQUIPAMENTOS E MATERIAL PERMANENTE	4.4.90.52.00	3.800,00			
TETO FINANCEIRO DE VIGILANCIA EM SAUDE	10.305.1381.2065.0000						159.300,00
3	3	DESPESAS CORREN					155.500,00

PREFEITURA MUNICIPAL DE BERTOLINIA

PRAÇA NOSSA SENHORA APARECIDA - CNPJ:06554034/0001-04

Orçamento Programa - Exercício de 2026

Página 56

QUADRO AUXILIAR DE DETALHAMENTO DA DESPESA

Lei: , Data:

PODER	02	PODER EXECUTIVO
ORGÃO	11	SEC MUN DE ASSISTÊNCIA SOCIAL
UNIDADE	02	F. M. A. S. - FUNDO MUNICIPAL DE ASSISTÊNCIA SOCIAL

Aplicacao Programada	Proj/Ativ	Finalidade	Categoria	Detalhada	TotalGrupo	Total Categ.	Total Func.
		F.R. - C.A.					
AQUISIÇÃO DE VEICULO AUTOMOTOR	08.243.1029.1004.0000						1.200,00
4 DESPESAS DE CAPIT						1.200,00	
4 INVESTIMENTOS					1.200,00		
EQUIPAMENTOS E MATERIAL PERMANENTE			4.4.90.52.00	1.200,00			
MANUTENÇÃO E ENCARGOS COM O CONSELHO TUTELAR	08.243.1029.2041.0000						182.000,00
3 DESPESAS CORREN'						181.200,00	
1 PESSOAL E ENCARGOS SOCIAIS					157.600,00		
VENCIMENTOS E VANTAGENS FIXAS - PESSOAL CIVIL			3.1.90.11.00	138.600,00			
OBRIGAÇÕES PATRONAIS			3.1.90.13.00	19.000,00			
3 OUTRAS DESPESAS CORRENTES					23.600,00		
DIÁRIAS - CIVIL			3.3.90.14.00	5.900,00			
MATERIAL DE CONSUMO			3.3.90.30.00	5.900,00			
OUTROS SERVIÇOS DE TERCEIROS - PESSOA FÍSICA			3.3.90.36.00	5.900,00			
OUTROS SERVIÇOS DE TERCEIROS - PESSOA JURÍDICA			3.3.90.39.00	5.900,00			
4 DESPESAS DE CAPIT						800,00	
4 INVESTIMENTOS					800,00		
EQUIPAMENTOS E MATERIAL PERMANENTE			4.4.90.52.00	800,00			
PROGRAMA DE APOIO E COMBATE A EXPLORAÇÃO SEXUAL	08.243.1029.2042.0000						4.800,00
3 DESPESAS CORREN'						4.800,00	
1 PESSOAL E ENCARGOS SOCIAIS					1.600,00		
VENCIMENTOS E VANTAGENS FIXAS - PESSOAL CIVIL			3.1.90.11.00	800,00			
OUTRAS DESPESAS VARIÁVEIS - PESSOAL CIVIL			3.1.90.16.00	800,00			
3 OUTRAS DESPESAS CORRENTES					3.200,00		
DIÁRIAS - CIVIL			3.3.90.14.00	800,00			
MATERIAL DE CONSUMO			3.3.90.30.00	800,00			
OUTROS SERVIÇOS DE TERCEIROS - PESSOA FÍSICA			3.3.90.36.00	800,00			
OUTROS SERVIÇOS DE TERCEIROS - PESSOA JURÍDICA			3.3.90.39.00	800,00			
MANUTENÇÃO E ENCARGOS COM O PROGRAMA PRIMEIRA INFANCIA NO SUAS	08.243.1029.2135.0000						265.091,00
3 DESPESAS CORREN'						248.491,00	
1 PESSOAL E ENCARGOS SOCIAIS					74.800,00		
VENCIMENTOS E VANTAGENS FIXAS - PESSOAL CIVIL			3.1.90.11.00	50.800,00			
OBRIGAÇÕES PATRONAIS			3.1.90.13.00	10.100,00			
CONTRIBUIÇÕES PATRONAIS			3.1.91.13.00	13.900,00			
3 OUTRAS DESPESAS CORRENTES					173.691,00		
MATERIAL DE CONSUMO			3.3.90.30.00	27.700,00			
PREMIAÇÕES CULTURAIS, ARTÍSTICAS, CIENTÍFICAS, DESPORT			3.3.90.31.00	6.350,00			
MATERIAL, BEM OU SERVIÇO PARA DISTRIBUIÇÃO GRATUITA			3.3.90.32.00	9.900,00			
OUTROS SERVIÇOS DE TERCEIROS - PESSOA FÍSICA			3.3.90.36.00	60.700,00			
OUTROS SERVIÇOS DE TERCEIROS - PESSOA JURÍDICA			3.3.90.39.00	40.900,00			
DESPESAS DE EXERCÍCIOS ANTERIORES			3.3.90.92.00	2.500,00			
INDENIZAÇÕES E RESTITUIÇÕES			3.3.90.93.00	25.641,00			
4 DESPESAS DE CAPIT						16.600,00	
4 INVESTIMENTOS					16.600,00		
EQUIPAMENTOS E MATERIAL PERMANENTE			4.4.90.52.00	16.600,00			

PREFEITURA MUNICIPAL DE BERTOLINIA

PRAÇA NOSSA SENHORA APARECIDA - CNPJ:06554034/0001-04

Orçamento Programa - Exercício de 2026

Página 57

QUADRO AUXILIAR DE DETALHAMENTO DA DESPESA

Lei: , Data:

PODER	02	PODER EXECUTIVO
ORGÃO	11	SEC MUN DE ASSISTÊNCIA SOCIAL
UNIDADE	02	F. M. A. S. - FUNDO MUNICIPAL DE ASSISTÊNCIA SOCIAL

Aplicacao Programada	Proj/Ativ	Finalidade	Categoria	Detalhada	TotalGrupo	Total Categ.	Total Func.
		F.R. - C.A.					
AQUISIÇÃO DE VEICULO AUTOMOTOR	08.244.1015.1004.0000						159.800,00
4	DESPESAS DE CAPIT					159.800,00	
4	INVESTIMENTOS				159.800,00		
	EQUIPAMENTOS E MATERIAL PERMANENTE		4.4.90.52.00	4.800,00			
	EQUIPAMENTOS E MATERIAL PERMANENTE		4.4.90.52.00	115.000,00			
	EQUIPAMENTOS E MATERIAL PERMANENTE		4.4.90.52.00	40.000,00			
CONSTRUÇÃO, AMPLIAÇÃO E RECUPERAÇÃO DE PREDIÇOS PUBLICOS/ CRAS /OUTROS	08.244.1023.1018.0000						278.200,00
4	DESPESAS DE CAPIT					278.200,00	
4	INVESTIMENTOS				278.200,00		
	OBRAS E INSTALAÇÕES		4.4.90.51.00	4.800,00			
	OBRAS E INSTALAÇÕES		4.4.90.51.00	185.000,00			
	OBRAS E INSTALAÇÕES		4.4.90.51.00	5.600,00			
	AQUISIÇÃO DE IMÓVEIS		4.4.90.61.00	44.000,00			
	AQUISIÇÃO DE IMÓVEIS		4.4.90.61.00	1.800,00			
	AQUISIÇÃO DE IMÓVEIS		4.4.90.61.00	37.000,00			
MANUTENÇÃO E ENCARGOS COM SCFV/ PBV / PBF	08.244.1039.2011.0000						499.400,00
3	DESPESAS CORREN'					484.400,00	
1	PESSOAL E ENCARGOS SOCIAIS				204.400,00		
	VENCIMENTOS E VANTAGENS FIXAS - PESSOAL CIVIL		3.1.90.11.00	140.000,00			
	OBRIGAÇÕES PATRONAIS		3.1.90.13.00	2.500,00			
	DESPESAS DE EXERCÍCIOS ANTERIORES		3.1.90.92.00	36.900,00			
	CONTRIBUIÇÕES PATRONAIS		3.1.91.13.00	25.000,00			
3	OUTRAS DESPESAS CORRENTES				280.000,00		
	DIÁRIAS - CIVIL		3.3.90.14.00	20.000,00			
	MATERIAL DE CONSUMO		3.3.90.30.00	65.000,00			
	MATERIAL, BEM OU SERVIÇO PARA DISTRIBUIÇÃO GRATUITA		3.3.90.32.00	13.000,00			
	OUTROS SERVIÇOS DE TERCEIROS - PESSOA FÍSICA		3.3.90.36.00	115.000,00			
	OUTROS SERVIÇOS DE TERCEIROS - PESSOA JURÍDICA		3.3.90.39.00	64.000,00			
	OUTROS AUXÍLIOS FINANCEIROS A PESSOAS FÍSICAS		3.3.90.48.00	3.000,00			
4	DESPESAS DE CAPIT					15.000,00	
4	INVESTIMENTOS				15.000,00		
	EQUIPAMENTOS E MATERIAL PERMANENTE		4.4.90.52.00	15.000,00			
ENCARGOS C/ A CONCESSÃO DE BENEFÍCIOS	08.244.1039.2012.0000						54.290,00
EVENTUAIS ASISTENCIAIS E EMERGENCIAIS							
3	DESPESAS CORREN'					51.590,00	
1	PESSOAL E ENCARGOS SOCIAIS				5.300,00		
	VENCIMENTOS E VANTAGENS FIXAS - PESSOAL CIVIL		3.1.90.11.00	800,00			
	VENCIMENTOS E VANTAGENS FIXAS - PESSOAL CIVIL		3.1.90.11.00	4.500,00			

PREFEITURA MUNICIPAL DE BERTOLINIA

PRAÇA NOSSA SENHORA APARECIDA - CNPJ:06554034/0001-04

Orçamento Programa - Exercício de 2026

Página 58

QUADRO AUXILIAR DE DETALHAMENTO DA DESPESA

Lei: , Data:

PODER	02	PODER EXECUTIVO
ORGÃO	11	SEC MUN DE ASSISTÊNCIA SOCIAL
UNIDADE	02	F. M. A. S. - FUNDO MUNICIPAL DE ASSISTÊNCIA SOCIAL

Aplicacao Programada	Proj/Ativ	Finalidade	Categoria	Detalhada	TotalGrupo	Total Categ.	Total Func.
		F.R. - C.A.					
ENCARGOS C/ A CONCESSÃO DE BENEFÍCIOS EVENTUAIS ASISTENCIAIS E EMERGENCIAIS	08.244.1039.2012.0000						54.290,00
3 DESPESAS CORREN'						51.590,00	
3 OUTRAS DESPESAS CORRENTES					46.290,00		
DIÁRIAS - CIVIL			3.3.90.14.00	590,00			
DIÁRIAS - CIVIL			3.3.90.14.00	2.100,00			
MATERIAL DE CONSUMO			3.3.90.30.00	3.300,00			
MATERIAL DE CONSUMO			3.3.90.30.00	4.300,00			
PREMIAÇÕES CULTURAIS, ARTÍSTICAS, CIENTÍFICAS, DESPORT			3.3.90.31.00	1.200,00			
PREMIAÇÕES CULTURAIS, ARTÍSTICAS, CIENTÍFICAS, DESPORT			3.3.90.31.00	1.200,00			
MATERIAL, BEM OU SERVIÇO PARA DISTRIBUIÇÃO GRATUITA			3.3.90.32.00	2.000,00			
MATERIAL, BEM OU SERVIÇO PARA DISTRIBUIÇÃO GRATUITA			3.3.90.32.00	5.500,00			
OUTROS SERVIÇOS DE TERCEIROS - PESSOA FÍSICA			3.3.90.36.00	3.700,00			
OUTROS SERVIÇOS DE TERCEIROS - PESSOA FÍSICA			3.3.90.36.00	4.300,00			
OUTROS SERVIÇOS DE TERCEIROS - PESSOA JURÍDICA			3.3.90.39.00	1.800,00			
OUTROS SERVIÇOS DE TERCEIROS - PESSOA JURÍDICA			3.3.90.39.00	7.200,00			
OUTROS AUXÍLIOS FINANCEIROS A PESSOAS FÍSICAS			3.3.90.48.00	3.100,00			
OUTROS AUXÍLIOS FINANCEIROS A PESSOAS FÍSICAS			3.3.90.48.00	6.000,00			
4 DESPESAS DE CAPIT						2.700,00	
4 INVESTIMENTOS					2.700,00		
EQUIPAMENTOS E MATERIAL PERMANENTE			4.4.90.52.00	600,00			
EQUIPAMENTOS E MATERIAL PERMANENTE			4.4.90.52.00	2.100,00			
MANUTENÇÃO E ENCARGOS COM OUTROS PROGRAMAS DA ASSISTENCIA SOCIAL	08.244.1039.2020.0000						109.800,00
3 DESPESAS CORREN'						105.200,00	
1 PESSOAL E ENCARGOS SOCIAIS					38.000,00		
VENCIMENTOS E VANTAGENS FIXAS - PESSOAL CIVIL			3.1.90.11.00	5.900,00			
VENCIMENTOS E VANTAGENS FIXAS - PESSOAL CIVIL			3.1.90.11.00	11.000,00			
VENCIMENTOS E VANTAGENS FIXAS - PESSOAL CIVIL			3.1.90.11.00	9.500,00			
OBRIGAÇÕES PATRONAIS			3.1.90.13.00	3.700,00			
OBRIGAÇÕES PATRONAIS			3.1.90.13.00	1.800,00			
OBRIGAÇÕES PATRONAIS			3.1.90.13.00	1.700,00			
CONTRIBUIÇÕES PATRONAIS			3.1.91.13.00	1.900,00			
CONTRIBUIÇÕES PATRONAIS			3.1.91.13.00	2.500,00			

PREFEITURA MUNICIPAL DE BERTOLINIA

PRAÇA NOSSA SENHORA APARECIDA - CNPJ:06554034/0001-04

Orçamento Programa - Exercício de 2026

Página 59

QUADRO AUXILIAR DE DETALHAMENTO DA DESPESA

Lei: , Data:

PODER	02	PODER EXECUTIVO
ORGÃO	11	SEC MUN DE ASSISTÊNCIA SOCIAL
UNIDADE	02	F. M. A. S. - FUNDO MUNICIPAL DE ASSISTÊNCIA SOCIAL

Aplicacao Programada	Proj/Ativ	Finalidade	Categoria	Detalhada	TotalGrupo	Total Categ.	Total Func.
		F.R. - C.A.					
MANUTENÇÃO E ENCARGOS COM OUTROS PROGRAMAS DA ASSISTENCIA SOCIAL	08.244.1039.2020.0000						109.800,00
3 DESPESAS CORREN'						105.200,00	
3 OUTRAS DESPESAS CORRENTES					67.200,00		
DIÁRIAS - CIVIL			3.3.90.14.00	1.800,00			
DIÁRIAS - CIVIL			3.3.90.14.00	1.900,00			
DIÁRIAS - CIVIL			3.3.90.14.00	600,00			
MATERIAL DE CONSUMO			3.3.90.30.00	5.600,00			
MATERIAL DE CONSUMO			3.3.90.30.00	9.500,00			
MATERIAL DE CONSUMO			3.3.90.30.00	5.000,00			
MATERIAL DE CONSUMO			3.3.90.30.00	9.000,00			
PREMIAÇÕES CULTURAIS, ARTÍSTICAS, CIENTÍFICAS, DESPORT			3.3.90.31.00	1.800,00			
PREMIAÇÕES CULTURAIS, ARTÍSTICAS, CIENTÍFICAS, DESPORT			3.3.90.31.00	1.900,00			
PREMIAÇÕES CULTURAIS, ARTÍSTICAS, CIENTÍFICAS, DESPORT			3.3.90.31.00	600,00			
MATERIAL, BEM OU SERVIÇO PARA DISTRIBUIÇÃO GRATUITA			3.3.90.32.00	1.800,00			
MATERIAL, BEM OU SERVIÇO PARA DISTRIBUIÇÃO GRATUITA			3.3.90.32.00	1.900,00			
MATERIAL, BEM OU SERVIÇO PARA DISTRIBUIÇÃO GRATUITA			3.3.90.32.00	1.200,00			
OUTROS SERVIÇOS DE TERCEIROS - PESSOA FÍSICA			3.3.90.36.00	1.800,00			
OUTROS SERVIÇOS DE TERCEIROS - PESSOA FÍSICA			3.3.90.36.00	1.900,00			
OUTROS SERVIÇOS DE TERCEIROS - PESSOA FÍSICA			3.3.90.36.00	5.000,00			
OUTROS SERVIÇOS DE TERCEIROS - PESSOA FÍSICA			3.3.90.36.00	1.200,00			
OUTROS SERVIÇOS DE TERCEIROS - PESSOA JURÍDICA			3.3.90.39.00	1.000,00			
OUTROS SERVIÇOS DE TERCEIROS - PESSOA JURÍDICA			3.3.90.39.00	1.900,00			
OUTROS SERVIÇOS DE TERCEIROS - PESSOA JURÍDICA			3.3.90.39.00	5.000,00			
OUTROS SERVIÇOS DE TERCEIROS - PESSOA JURÍDICA			3.3.90.39.00	1.900,00			
OUTROS AUXÍLIOS FINANCEIROS A PESSOAS FÍSICAS			3.3.90.48.00	1.800,00			
OUTROS AUXÍLIOS FINANCEIROS A PESSOAS FÍSICAS			3.3.90.48.00	1.900,00			
OUTROS AUXÍLIOS FINANCEIROS A PESSOAS FÍSICAS			3.3.90.48.00	1.200,00			
4 DESPESAS DE CAPIT						4.600,00	
4 INVESTIMENTOS					4.600,00		
EQUIPAMENTOS E MATERIAL PERMANENTE			4.4.90.52.00	2.100,00			
EQUIPAMENTOS E MATERIAL PERMANENTE			4.4.90.52.00	1.900,00			
EQUIPAMENTOS E MATERIAL PERMANENTE			4.4.90.52.00	600,00			
MANUTENÇÃO E ENCARGOS COM O PROGRAMA DE GESTÃO DO BOLSA FAMILIA - I.G.D.B.F	08.244.1039.2043.0000						198.900,00
3 DESPESAS CORREN'						186.400,00	
1 PESSOAL E ENCARGOS SOCIAIS					66.600,00		
VENCIMENTOS E VANTAGENS FIXAS - PESSOAL CIVIL			3.1.90.11.00	47.300,00			
OBRIGAÇÕES PATRONAIS			3.1.90.13.00	2.500,00			
OUTRAS DESPESAS VARIÁVEIS - PESSOAL CIVIL			3.1.90.16.00	1.800,00			
CONTRIBUIÇÕES PATRONAIS			3.1.91.13.00	15.000,00			
3 OUTRAS DESPESAS CORRENTES					119.800,00		
DIÁRIAS - CIVIL			3.3.90.14.00	6.000,00			
MATERIAL DE CONSUMO			3.3.90.30.00	31.000,00			
PREMIAÇÕES CULTURAIS, ARTÍSTICAS, CIENTÍFICAS, DESPORT			3.3.90.31.00	2.500,00			
MATERIAL, BEM OU SERVIÇO PARA DISTRIBUIÇÃO GRATUITA			3.3.90.32.00	2.500,00			
OUTROS SERVIÇOS DE TERCEIROS - PESSOA FÍSICA			3.3.90.36.00	44.000,00			
OUTROS SERVIÇOS DE TERCEIROS - PESSOA JURÍDICA			3.3.90.39.00	31.300,00			
OUTROS AUXÍLIOS FINANCEIROS A PESSOAS FÍSICAS			3.3.90.48.00	2.500,00			
4 DESPESAS DE CAPIT						12.500,00	

PREFEITURA MUNICIPAL DE BERTOLINIA

PRAÇA NOSSA SENHORA APARECIDA - CNPJ:06554034/0001-04

Orçamento Programa - Exercício de 2026

Página 60

QUADRO AUXILIAR DE DETALHAMENTO DA DESPESA

Lei: , Data:

PODER	02	PODER EXECUTIVO
ORGÃO	11	SEC MUN DE ASSISTÊNCIA SOCIAL
UNIDADE	02	F. M. A. S. - FUNDO MUNICIPAL DE ASSISTÊNCIA SOCIAL

Aplicacao Programada	Proj/Ativ	Finalidade	Categoria	Detalhada	TotalGrupo	Total Categ.	Total Func.
		F.R. - C.A.					
MANUTENÇÃO E ENCARGOS COM O PROGRAMA DE GESTÃO DO BOLSA FAMILIA - I.G.D.B.F	08.244.1039.2043.0000						198.900,00
4	4	DESPESAS DE CAPIT INVESTIMENTOS				12.500,00	
		EQUIPAMENTOS E MATERIAL PERMANENTE	4.4.90.52.00	12.500,00			
MANUTENÇÃO E ENCARGOS COM O PROG. DE GESTÃO DESCENTRALIZADA DO SUAS - I.G.D. SUAS	08.244.1039.2106.0000						164.600,00
3	1	DESPESAS CORREN' PESSOAL E ENCARGOS SOCIAIS				162.500,00	
		VENCIMENTOS E VANTAGENS FIXAS - PESSOAL CIVIL	3.1.90.11.00	19.000,00			
		OBRIGAÇÕES PATRONAIS	3.1.90.13.00	2.500,00			
		CONTRIBUIÇÕES PATRONAIS	3.1.91.13.00	13.400,00			
3	3	OUTRAS DESPESAS CORRENTES				127.600,00	
		DIÁRIAS - CIVIL	3.3.90.14.00	4.100,00			
		MATERIAL DE CONSUMO	3.3.90.30.00	27.000,00			
		PREMIAÇÕES CULTURAIS, ARTÍSTICAS, CIENTÍFICAS, DESPORT	3.3.90.31.00	2.500,00			
		MATERIAL, BEM OU SERVIÇO PARA DISTRIBUIÇÃO GRATUITA	3.3.90.32.00	1.100,00			
		OUTROS SERVIÇOS DE TERCEIROS - PESSOA FÍSICA	3.3.90.36.00	34.000,00			
		OUTROS SERVIÇOS DE TERCEIROS - PESSOA JURÍDICA	3.3.90.39.00	35.900,00			
		OUTROS AUXÍLIOS FINANCEIROS A PESSOAS FÍSICAS	3.3.90.48.00	23.000,00			
4	4	DESPESAS DE CAPIT INVESTIMENTOS				2.100,00	
		EQUIPAMENTOS E MATERIAL PERMANENTE	4.4.90.52.00	2.100,00			
MANUTENÇÃO E ENCARGOS COM O FUNDO MUNICIPAL DE ASSISTENCIA SOCIAL . F.M.A.S	08.244.1039.2108.0000						202.745,00
3	1	DESPESAS CORREN' PESSOAL E ENCARGOS SOCIAIS				190.245,00	
		CONTRATAÇÃO POR TEMPO DETERMINADO	3.1.90.04.00	775,00			
		VENCIMENTOS E VANTAGENS FIXAS - PESSOAL CIVIL	3.1.90.11.00	16.600,00			
		OBRIGAÇÕES PATRONAIS	3.1.90.13.00	2.500,00			
		SENTENÇAS JUDICIAIS	3.1.90.91.00	4.100,00			
		DESPESAS DE EXERCÍCIOS ANTERIORES	3.1.90.92.00	4.100,00			
		CONTRIBUIÇÕES PATRONAIS	3.1.91.13.00	3.900,00			
3	3	OUTRAS DESPESAS CORRENTES				158.270,00	
		DIÁRIAS - CIVIL	3.3.90.14.00	2.500,00			
		MATERIAL DE CONSUMO	3.3.90.30.00	1.900,00			
		PREMIAÇÕES CULTURAIS, ARTÍSTICAS, CIENTÍFICAS, DESPORT	3.3.90.31.00	1.270,00			
		MATERIAL, BEM OU SERVIÇO PARA DISTRIBUIÇÃO GRATUITA	3.3.90.32.00	25.500,00			
		OUTROS SERVIÇOS DE TERCEIROS - PESSOA FÍSICA	3.3.90.36.00	79.000,00			
		OUTROS SERVIÇOS DE TERCEIROS - PESSOA JURÍDICA	3.3.90.39.00	37.000,00			
		OUTROS AUXÍLIOS FINANCEIROS A PESSOAS FÍSICAS	3.3.90.48.00	2.800,00			
		DESPESAS DE EXERCÍCIOS ANTERIORES	3.3.90.92.00	6.200,00			
		INDENIZAÇÕES E RESTITUIÇÕES	3.3.90.93.00	2.100,00			
4	4	DESPESAS DE CAPIT INVESTIMENTOS				12.500,00	
		EQUIPAMENTOS E MATERIAL PERMANENTE	4.4.90.52.00	12.500,00			
MANUTENÇÃO DAS AÇÕES DE COMBATE A COVID-19 - MDS FNAS SUAS	08.244.1039.2168.0000						42.925,00
3	3	DESPESAS CORREN'				38.655,00	

PREFEITURA MUNICIPAL DE BERTOLINIA

PRAÇA NOSSA SENHORA APARECIDA - CNPJ:06554034/0001-04

Orçamento Programa - Exercício de 2026

Página 61

QUADRO AUXILIAR DE DETALHAMENTO DA DESPESA

Lei: , Data:

PODER	02	PODER EXECUTIVO
ORGÃO	11	SEC MUN DE ASSISTÊNCIA SOCIAL
UNIDADE	02	F. M. A. S. - FUNDO MUNICIPAL DE ASSISTÊNCIA SOCIAL

Aplicacao Programada	Proj/Ativ	Finalidade	Categoria	Detalhada	TotalGrupo	Total Categ.	Total Func.
		F.R. - C.A.					
MANUTENÇÃO DAS AÇÕES DE COMBATE A COVID-19 - 08.244.1039.2168.0000							42.925,00
MDS FNAS SUAS							
3	DESPESAS CORREN'					38.655,00	
1	PESSOAL E ENCARGOS SOCIAIS				10.000,00		
	CONTRATAÇÃO POR TEMPO DETERMINADO		3.1.90.04.00	3.000,00			
	VENCIMENTOS E VANTAGENS FIXAS - PESSOAL CIVIL		3.1.90.11.00	3.000,00			
	VENCIMENTOS E VANTAGENS FIXAS - PESSOAL CIVIL		3.1.90.11.00	2.500,00			
	OUTRAS DESPESAS VARIÁVEIS - PESSOAL CIVIL		3.1.90.16.00	1.500,00			
3	OUTRAS DESPESAS CORRENTES				28.655,00		
	DIÁRIAS - CIVIL		3.3.90.14.00	1.500,00			
	DIÁRIAS - CIVIL		3.3.90.14.00	1.200,00			
	MATERIAL DE CONSUMO		3.3.90.30.00	8.500,00			
	MATERIAL DE CONSUMO		3.3.90.30.00	1.200,00			
	MATERIAL, BEM OU SERVIÇO PARA DISTRIBUIÇÃO GRATUITA		3.3.90.32.00	5.140,00			
	OUTROS SERVIÇOS DE TERCEIROS - PESSOA FÍSICA		3.3.90.36.00	5.145,00			
	OUTROS SERVIÇOS DE TERCEIROS - PESSOA FÍSICA		3.3.90.36.00	1.270,00			
	OUTROS SERVIÇOS DE TERCEIROS - PESSOA JURÍDICA		3.3.90.39.00	3.430,00			
	OUTROS SERVIÇOS DE TERCEIROS - PESSOA JURÍDICA		3.3.90.39.00	1.270,00			
4	DESPESAS DE CAPIT					4.270,00	
4	INVESTIMENTOS				4.270,00		
	EQUIPAMENTOS E MATERIAL PERMANENTE		4.4.90.52.00	3.000,00			
	EQUIPAMENTOS E MATERIAL PERMANENTE		4.4.90.52.00	1.270,00			
MANUTENÇÃO E ENCARGOS COM O PROGRAMA 08.244.1039.2172.0000							25.200,00
BOLSA FAMILIA MUNICIPAL							
3	DESPESAS CORREN'					20.900,00	
3	OUTRAS DESPESAS CORRENTES				20.900,00		
	MATERIAL DE CONSUMO		3.3.90.30.00	4.200,00			
	MATERIAL, BEM OU SERVIÇO PARA DISTRIBUIÇÃO GRATUITA		3.3.90.32.00	1.700,00			
	OUTROS SERVIÇOS DE TERCEIROS - PESSOA FÍSICA		3.3.90.36.00	4.200,00			
	OUTROS SERVIÇOS DE TERCEIROS - PESSOA JURÍDICA		3.3.90.39.00	4.200,00			
	OUTROS AUXÍLIOS FINANCEIROS A PESSOAS FÍSICAS		3.3.90.48.00	6.600,00			
4	DESPESAS DE CAPIT					4.300,00	
4	INVESTIMENTOS				4.300,00		
	EQUIPAMENTOS E MATERIAL PERMANENTE		4.4.90.52.00	4.300,00			
MANUT. E ENCARGOS C/ A CONCESSÃO DE CNH'S A 08.244.1039.2173.0000							13.800,00
PESSOAS ESPECIAIS E DE BAIXA RENDA							
3	DESPESAS CORREN'					11.300,00	
3	OUTRAS DESPESAS CORRENTES				11.300,00		
	MATERIAL DE CONSUMO		3.3.90.30.00	2.500,00			
	MATERIAL, BEM OU SERVIÇO PARA DISTRIBUIÇÃO GRATUITA		3.3.90.32.00	2.500,00			
	OUTROS SERVIÇOS DE TERCEIROS - PESSOA FÍSICA		3.3.90.36.00	2.500,00			
	OUTROS SERVIÇOS DE TERCEIROS - PESSOA JURÍDICA		3.3.90.39.00	2.500,00			
	OUTROS AUXÍLIOS FINANCEIROS A PESSOAS FÍSICAS		3.3.90.48.00	1.300,00			
4	DESPESAS DE CAPIT					2.500,00	
4	INVESTIMENTOS				2.500,00		
	EQUIPAMENTOS E MATERIAL PERMANENTE		4.4.90.52.00	2.500,00			
MANUTENÇÃO E ENCARGOS COM SERVIÇOS 08.244.1352.2110.0000							67.800,00
FUNERARIOS A PESSOAS CARENTES							
3	DESPESAS CORREN'					67.800,00	

PREFEITURA MUNICIPAL DE BERTOLINIA

PRAÇA NOSSA SENHORA APARECIDA - CNPJ:06554034/0001-04

Orçamento Programa - Exercício de 2026

Página 63

QUADRO AUXILIAR DE DETALHAMENTO DA DESPESA

Lei: , Data:

PODER	02	PODER EXECUTIVO
ORGÃO	11	SEC MUN DE ASSISTÊNCIA SOCIAL
UNIDADE	03	FUNDO MUNICIPAL DOS DIREITOS DA CRIANÇA E DO ADOLESCENTE

Aplicacao Programada	Proj/Ativ	Finalidade	Categoria	Detalhada	TotalGrupo	Total Categ.	Total Func.
		F.R. - C.A.					
MANUTENÇÃO E ENCARGOS DO FUNDO MUNICIPAL DOS DIREITOS DA CRIANÇA E ADOLESCENTES		08.243.1029.2039.0000					18.200,00
3	DESPESAS CORREN'						15.600,00
1	PESSOAL E ENCARGOS SOCIAIS			3.900,00			
	VENCIMENTOS E VANTAGENS FIXAS - PESSOAL CIVIL	3.1.90.11.00	1.300,00				
	OBRIGAÇÕES PATRONAIS	3.1.90.13.00	1.300,00				
	CONTRIBUIÇÕES PATRONAIS	3.1.91.13.00	1.300,00				
3	OUTRAS DESPESAS CORRENTES			11.700,00			
	DIÁRIAS - CIVIL	3.3.90.14.00	1.300,00				
	MATERIAL DE CONSUMO	3.3.90.30.00	1.300,00				
	PREMIAÇÕES CULTURAIS, ARTÍSTICAS, CIENTÍFICAS, DESPORT	3.3.90.31.00	1.300,00				
	MATERIAL, BEM OU SERVIÇO PARA DISTRIBUIÇÃO GRATUITA	3.3.90.32.00	1.300,00				
	OUTROS SERVIÇOS DE TERCEIROS - PESSOA FÍSICA	3.3.90.36.00	1.300,00				
	OUTROS SERVIÇOS DE TERCEIROS - PESSOA JURÍDICA	3.3.90.39.00	1.300,00				
	OUTROS AUXÍLIOS FINANCEIROS A PESSOAS FÍSICAS	3.3.90.48.00	1.300,00				
	DESPESAS DE EXERCÍCIOS ANTERIORES	3.3.90.92.00	1.300,00				
	INDENIZAÇÕES E RESTITUIÇÕES	3.3.90.93.00	1.300,00				
4	DESPESAS DE CAPIT						2.600,00
4	INVESTIMENTOS			2.600,00			
	OBRAS E INSTALAÇÕES	4.4.90.51.00	1.300,00				
	EQUIPAMENTOS E MATERIAL PERMANENTE	4.4.90.52.00	1.300,00				
MANUTENÇÃO E ENCARGOS DE OUTROS PROJETOS DO FMDCA		08.243.1029.2040.0000					36.400,00
3	DESPESAS CORREN'						31.200,00
1	PESSOAL E ENCARGOS SOCIAIS			7.800,00			
	VENCIMENTOS E VANTAGENS FIXAS - PESSOAL CIVIL	3.1.90.11.00	1.300,00				
	VENCIMENTOS E VANTAGENS FIXAS - PESSOAL CIVIL	3.1.90.11.00	1.300,00				
	OBRIGAÇÕES PATRONAIS	3.1.90.13.00	1.300,00				
	OBRIGAÇÕES PATRONAIS	3.1.90.13.00	1.300,00				
	CONTRIBUIÇÕES PATRONAIS	3.1.91.13.00	1.300,00				
	CONTRIBUIÇÕES PATRONAIS	3.1.91.13.00	1.300,00				
3	OUTRAS DESPESAS CORRENTES			23.400,00			
	DIÁRIAS - CIVIL	3.3.90.14.00	1.300,00				
	DIÁRIAS - CIVIL	3.3.90.14.00	1.300,00				
	MATERIAL DE CONSUMO	3.3.90.30.00	1.300,00				
	MATERIAL DE CONSUMO	3.3.90.30.00	1.300,00				
	PREMIAÇÕES CULTURAIS, ARTÍSTICAS, CIENTÍFICAS, DESPORT	3.3.90.31.00	1.300,00				
	PREMIAÇÕES CULTURAIS, ARTÍSTICAS, CIENTÍFICAS, DESPORT	3.3.90.31.00	1.300,00				
	MATERIAL, BEM OU SERVIÇO PARA DISTRIBUIÇÃO GRATUITA	3.3.90.32.00	1.300,00				
	MATERIAL, BEM OU SERVIÇO PARA DISTRIBUIÇÃO GRATUITA	3.3.90.32.00	1.300,00				
	OUTROS SERVIÇOS DE TERCEIROS - PESSOA FÍSICA	3.3.90.36.00	1.300,00				
	OUTROS SERVIÇOS DE TERCEIROS - PESSOA FÍSICA	3.3.90.36.00	1.300,00				
	OUTROS SERVIÇOS DE TERCEIROS - PESSOA JURÍDICA	3.3.90.39.00	1.300,00				
	OUTROS SERVIÇOS DE TERCEIROS - PESSOA JURÍDICA	3.3.90.39.00	1.300,00				
	OUTROS AUXÍLIOS FINANCEIROS A PESSOAS FÍSICAS	3.3.90.48.00	1.300,00				
	OUTROS AUXÍLIOS FINANCEIROS A PESSOAS FÍSICAS	3.3.90.48.00	1.300,00				
	DESPESAS DE EXERCÍCIOS ANTERIORES	3.3.90.92.00	1.300,00				
	DESPESAS DE EXERCÍCIOS ANTERIORES	3.3.90.92.00	1.300,00				
	INDENIZAÇÕES E RESTITUIÇÕES	3.3.90.93.00	1.300,00				
	INDENIZAÇÕES E RESTITUIÇÕES	3.3.90.93.00	1.300,00				
4	DESPESAS DE CAPIT						5.200,00

PREFEITURA MUNICIPAL DE BERTOLINIA

PRAÇA NOSSA SENHORA APARECIDA - CNPJ:06554034/0001-04

Orçamento Programa - Exercício de 2026

Página 65

QUADRO AUXILIAR DE DETALHAMENTO DA DESPESA

Lei: , Data:

PODER	02	PODER EXECUTIVO
ORGÃO	12	HOSPITAL MUNICIPAL RITA MARTINS
UNIDADE	00	HOSPITAL MUNICIPAL RITA MARTINS

Aplicacao Programada	Proj/Ativ	Finalidade	Categoria	Detalhada	TotalGrupo	Total Categ.	Total Func.
		F.R. - C.A.					
CONSTRUÇÃO, AMPLIAÇÃO E RECUPERAÇÃO DO HOSPITAL MUNICIPAL RITA MARTINS/ REDE DE ENERGIA	10.302.1042.1054.0000						194.000,00
4	4	DESPESAS DE CAPIT INVESTIMENTOS			194.000,00	194.000,00	
		OBRAS E INSTALAÇÕES	4.4.90.51.00	65.000,00			
		OBRAS E INSTALAÇÕES	4.4.90.51.00	64.000,00			
		OBRAS E INSTALAÇÕES	4.4.90.51.00	58.700,00			
		OBRAS E INSTALAÇÕES	4.4.90.51.00	6.300,00			
AQUISIÇÃO DE AMBULANCIA	10.302.1042.1055.0000						60.700,00
4	4	DESPESAS DE CAPIT INVESTIMENTOS			60.700,00	60.700,00	
		EQUIPAMENTOS E MATERIAL PERMANENTE	4.4.90.52.00	6.300,00			
		EQUIPAMENTOS E MATERIAL PERMANENTE	4.4.90.52.00	6.300,00			
		EQUIPAMENTOS E MATERIAL PERMANENTE	4.4.90.52.00	41.800,00			
		EQUIPAMENTOS E MATERIAL PERMANENTE	4.4.90.52.00	6.300,00			
MANUTENÇÃO E ENCARGOS COM O HOSPITAL MUNICIPAL RITA MARTINS	10.302.1042.2096.0000						989.500,00
3	1	DESPESAS CORREN' PESSOAL E ENCARGOS SOCIAIS			300.900,00	960.300,00	
		VENCIMENTOS E VANTAGENS FIXAS - PESSOAL CIVIL	3.1.90.11.00	90.000,00			
		VENCIMENTOS E VANTAGENS FIXAS - PESSOAL CIVIL	3.1.90.11.00	33.000,00			
		VENCIMENTOS E VANTAGENS FIXAS - PESSOAL CIVIL	3.1.90.11.00	48.000,00			
		VENCIMENTOS E VANTAGENS FIXAS - PESSOAL CIVIL	3.1.90.11.00	2.500,00			
		OBRIGAÇÕES PATRONAIS	3.1.90.13.00	1.500,00			
		OBRIGAÇÕES PATRONAIS	3.1.90.13.00	11.000,00			
		OBRIGAÇÕES PATRONAIS	3.1.90.13.00	28.000,00			
		OBRIGAÇÕES PATRONAIS	3.1.90.13.00	1.300,00			
		OUTRAS DESPESAS VARIÁVEIS - PESSOAL CIVIL	3.1.90.16.00	1.900,00			
		OUTRAS DESPESAS VARIÁVEIS - PESSOAL CIVIL	3.1.90.16.00	3.000,00			
		SENTENÇAS JUDICIAIS	3.1.90.91.00	9.500,00			
		SENTENÇAS JUDICIAIS	3.1.90.91.00	4.400,00			
		SENTENÇAS JUDICIAIS	3.1.90.91.00	1.300,00			
		DESPESAS DE EXERCÍCIOS ANTERIORES	3.1.90.92.00	4.400,00			
		DESPESAS DE EXERCÍCIOS ANTERIORES	3.1.90.92.00	9.400,00			
		DESPESAS DE EXERCÍCIOS ANTERIORES	3.1.90.92.00	1.300,00			
		CONTRIBUIÇÕES PATRONAIS	3.1.91.13.00	19.000,00			
		CONTRIBUIÇÕES PATRONAIS	3.1.91.13.00	11.100,00			
		CONTRIBUIÇÕES PATRONAIS	3.1.91.13.00	19.000,00			
		CONTRIBUIÇÕES PATRONAIS	3.1.91.13.00	1.300,00			

PREFEITURA MUNICIPAL DE BERTOLINIA

PRAÇA NOSSA SENHORA APARECIDA - CNPJ:06554034/0001-04

Orçamento Programa - Exercício de 2026

Página 67

QUADRO AUXILIAR DE DETALHAMENTO DA DESPESA

Lei: , Data:

PODER	02	PODER EXECUTIVO
ORGÃO	13	PREVIDENCIA SOCIAL DO MUNICÍPIO DE BERTOLINIA
UNIDADE	00	PREVIDENCIA SOCIAL DO MUNICÍPIO DE BERTOLINIA

Aplicacao Programada	Proj/Ativ	Finalidade	Categoria	Detalhada	TotalGrupo	Total Categ.	Total Func.
		F.R. - C.A.					
GESTÃO DO FUNDO DE PREVIDÊNCIA		09.272.1017.2122.0000					418.000,00
3	DESPESAS CORREN'					378.000,00	
1	PESSOAL E ENCARGOS SOCIAIS				3.000,00		
	VENCIMENTOS E VANTAGENS FIXAS - PESSOAL CIVIL		3.1.90.11.00	2.000,00			
	OBRIGAÇÕES PATRONAIS		3.1.90.13.00	1.000,00			
3	OUTRAS DESPESAS CORRENTES				375.000,00		
	DIÁRIAS - CIVIL		3.3.90.14.00	22.000,00			
	MATERIAL DE CONSUMO		3.3.90.30.00	45.000,00			
	PASSAGENS E DESPESAS COM LOCOMOÇÃO		3.3.90.33.00	1.000,00			
	SERVIÇOS DE CONSULTORIA		3.3.90.35.00	180.000,00			
	OUTROS SERVIÇOS DE TERCEIROS - PESSOA FÍSICA		3.3.90.36.00	5.000,00			
	OUTROS SERVIÇOS DE TERCEIROS - PESSOA JURÍDICA		3.3.90.39.00	100.000,00			
	SERVIÇOS DE TECNOLOGIA DA INFORMAÇÃO E COMUNICAÇÃO		3.3.90.40.00	22.000,00			
4	DESPESAS DE CAPIT					40.000,00	
4	INVESTIMENTOS				40.000,00		
	OBRAS E INSTALAÇÕES		4.4.90.51.00	20.000,00			
	EQUIPAMENTOS E MATERIAL PERMANENTE		4.4.90.52.00	20.000,00			
BENEFÍCIOS PREVIDENCIÁRIOS		09.272.1017.2123.0000					2.072.000,00
3	DESPESAS CORREN'					2.072.000,00	
1	PESSOAL E ENCARGOS SOCIAIS				2.072.000,00		
	APOSENTADORIAS, RESERVA REMUNERADA E REFORMAS		3.1.90.01.00	1.950.000,00			
	PENSÕES		3.1.90.03.00	120.000,00			
	SENTENÇAS JUDICIAIS		3.1.90.91.00	2.000,00			
BENEFÍCIOS PREVIDENCIARIOS - PODER LEGISLATIVO		09.272.1017.2124.0000					50.000,00
3	DESPESAS CORREN'					50.000,00	
1	PESSOAL E ENCARGOS SOCIAIS				50.000,00		
	APOSENTADORIAS, RESERVA REMUNERADA E REFORMAS		3.1.90.01.00	40.000,00			
	PENSÕES		3.1.90.03.00	10.000,00			
RESERVA DE CONTIGENCIA		99.999.9999.2999.0000					1.100.000,00
9	RESERVA DE CONTI'					1.100.000,00	
9	RESERVA DE CONTINGÊNCIA				1.100.000,00		
	RESERVA DE CONTINGÊNCIA		9.9.99.99.00	1.100.000,00			
TOTAL							3.640.000,00

PREFEITURA MUNICIPAL DE BERTOLINIA

PRAÇA NOSSA SENHORA APARECIDA - CNPJ:06554034/0001-04

Orçamento Programa - Exercício de 2026

Página 72

QUADRO AUXILIAR DE DETALHAMENTO DA DESPESA

Lei: , Data:

PODER	02	PODER EXECUTIVO
ORGÃO	19	SECRETARIA MUNICIPAL DE CULTURA, CIDADE E TURISMO
UNIDADE	01	SECRETARIA MUNICIPAL DE CULTURA, CIDADE E TURISMO

Aplicacao Programada	Proj/Ativ	Finalidade	Categoria	Detalhada	TotalGrupo	Total Categ.	Total Func.
		F.R. - C.A.					
CONSTRUÇÃO, AMPLIAÇÃO E RECUPERAÇÃO DE CENTRO DE CONVENCÕES/ESPAÇO MULTIEVENTOS	13.392.1130.1025.0000						190.200,00
4 DESPESAS DE CAPIT						190.200,00	
4 INVESTIMENTOS					190.200,00		
OBRAS E INSTALAÇÕES			4.4.90.51.00	14.500,00			
OBRAS E INSTALAÇÕES			4.4.90.51.00	135.600,00			
OBRAS E INSTALAÇÕES			4.4.90.51.00	8.500,00			
OBRAS E INSTALAÇÕES			4.4.90.51.00	10.000,00			
OBRAS E INSTALAÇÕES			4.4.90.51.00	10.000,00			
AQUISIÇÃO DE IMÓVEIS			4.4.90.61.00	2.200,00			
AQUISIÇÃO DE IMÓVEIS			4.4.90.61.00	5.100,00			
AQUISIÇÃO DE IMÓVEIS			4.4.90.61.00	4.300,00			
AÇÕES DE APOIO AO SETOR CULTURAL	13.392.1130.2045.0000						184.275,00
3 DESPESAS CORREN						184.275,00	
1 PESSOAL E ENCARGOS SOCIAIS					1.000,00		
VENCIMENTOS E VANTAGENS FIXAS - PESSOAL CIVIL			3.1.90.11.00	1.000,00			
3 OUTRAS DESPESAS CORRENTES					183.275,00		
MATERIAL DE CONSUMO			3.3.90.30.00	17.300,00			
MATERIAL DE CONSUMO			3.3.90.30.00	11.550,00			
PREMIAÇÕES CULTURAIS, ARTÍSTICAS, CIENTÍFICAS, DESPORT			3.3.90.31.00	23.100,00			
PREMIAÇÕES CULTURAIS, ARTÍSTICAS, CIENTÍFICAS, DESPORT			3.3.90.31.00	17.325,00			
OUTROS SERVIÇOS DE TERCEIROS - PESSOA FÍSICA			3.3.90.36.00	28.000,00			
OUTROS SERVIÇOS DE TERCEIROS - PESSOA FÍSICA			3.3.90.36.00	28.000,00			
OUTROS SERVIÇOS DE TERCEIROS - PESSOA FÍSICA			3.3.90.36.00	1.000,00			
OUTROS SERVIÇOS DE TERCEIROS - PESSOA JURÍDICA			3.3.90.39.00	28.000,00			
OUTROS SERVIÇOS DE TERCEIROS - PESSOA JURÍDICA			3.3.90.39.00	28.000,00			
OUTROS SERVIÇOS DE TERCEIROS - PESSOA JURÍDICA			3.3.90.39.00	1.000,00			
MANUTENÇÃO E ENCARGOS COM A SECRETARIA MUNICIPAL DE CULTURA	13.392.1130.2078.0000						459.120,00
3 DESPESAS CORREN						455.320,00	
1 PESSOAL E ENCARGOS SOCIAIS					94.100,00		
VENCIMENTOS E VANTAGENS FIXAS - PESSOAL CIVIL			3.1.90.11.00	75.500,00			
OBRIGAÇÕES PATRONAIS			3.1.90.13.00	1.300,00			
CONTRIBUIÇÕES PATRONAIS			3.1.91.13.00	17.300,00			
3 OUTRAS DESPESAS CORRENTES					361.220,00		
CONTRIBUIÇÕES			3.3.50.41.00	1.300,00			
CONTRIBUIÇÕES			3.3.50.41.00	1.300,00			
DIÁRIAS - CIVIL			3.3.90.14.00	18.800,00			
MATERIAL DE CONSUMO			3.3.90.30.00	7.000,00			
PREMIAÇÕES CULTURAIS, ARTÍSTICAS, CIENTÍFICAS, DESPORT			3.3.90.31.00	16.180,00			
PREMIAÇÕES CULTURAIS, ARTÍSTICAS, CIENTÍFICAS, DESPORT			3.3.90.31.00	2.540,00			
OUTROS SERVIÇOS DE TERCEIROS - PESSOA FÍSICA			3.3.90.36.00	67.900,00			
OUTROS SERVIÇOS DE TERCEIROS - PESSOA JURÍDICA			3.3.90.39.00	120.500,00			
OUTROS SERVIÇOS DE TERCEIROS - PESSOA JURÍDICA			3.3.90.39.00	25.700,00			
OUTROS SERVIÇOS DE TERCEIROS - PESSOA JURÍDICA			3.3.90.39.00	50.000,00			
OUTROS SERVIÇOS DE TERCEIROS - PESSOA JURÍDICA			3.3.90.39.00	50.000,00			
4 DESPESAS DE CAPIT						3.800,00	
4 INVESTIMENTOS					3.800,00		
EQUIPAMENTOS E MATERIAL PERMANENTE			4.4.90.52.00	3.800,00			

PREFEITURA MUNICIPAL DE BERTOLINIA

PRAÇA NOSSA SENHORA APARECIDA - CNPJ:06554034/0001-04

Orçamento Programa - Exercício de 2026

Página 74

QUADRO AUXILIAR DE DETALHAMENTO DA DESPESA

Lei: , Data:

PODER	02	PODER EXECUTIVO
ORGÃO	20	SEC MUN DE MEIO AMBIENTE E SUSTENTABILIDADE
UNIDADE	00	SEC MUNICIPAL DE MEIO AMBIENTE E SUSTENTABILIDADE

Aplicacao Programada	Proj/Ativ	Finalidade	Categoria	Detalhada	TotalGrupo	Total Categ.	Total Func.
		F.R. - C.A.					
MANUTENÇÃO E ENCARGOS C /SEC MUN. DE MEIO AMBIENTE	18.542.1282.2088.0000						265.356,00
3	DESPESAS CORREN'					226.400,00	
1	PESSOAL E ENCARGOS SOCIAIS				98.000,00		
	VENCIMENTOS E VANTAGENS FIXAS - PESSOAL CIVIL		3.1.90.11.00	88.000,00			
	OBRIGAÇÕES PATRONAIS		3.1.90.13.00	10.000,00			
3	OUTRAS DESPESAS CORRENTES				128.400,00		
	DIÁRIAS - CIVIL		3.3.90.14.00	13.900,00			
	MATERIAL DE CONSUMO		3.3.90.30.00	41.800,00			
	MATERIAL DE CONSUMO		3.3.90.30.00	8.500,00			
	OUTROS SERVIÇOS DE TERCEIROS - PESSOA FÍSICA		3.3.90.36.00	41.800,00			
	OUTROS SERVIÇOS DE TERCEIROS - PESSOA FÍSICA		3.3.90.36.00	8.500,00			
	OUTROS SERVIÇOS DE TERCEIROS - PESSOA JURÍDICA		3.3.90.39.00	13.900,00			
4	DESPESAS DE CAPIT					38.956,00	
4	INVESTIMENTOS				38.956,00		
	EQUIPAMENTOS E MATERIAL PERMANENTE		4.4.90.52.00	600,00			
	EQUIPAMENTOS E MATERIAL PERMANENTE		4.4.90.52.00	3.200,00			
	EQUIPAMENTOS E MATERIAL PERMANENTE		4.4.90.52.00	35.156,00			
TOTAL							265.356,00

PREFEITURA MUNICIPAL DE BERTOLINIA

PRAÇA NOSSA SENHORA APARECIDA - CNPJ:06554034/0001-04

Orçamento Programa - Exercício de 2026

Página 77

QUADRO AUXILIAR DE DETALHAMENTO DA DESPESA

Lei: , Data:

PODER	02	PODER EXECUTIVO
ORGÃO	23	COORDENADORIA DE DEFESA CIVIL
UNIDADE	01	COORDENADORIA DE DEFESA CIVIL

Aplicacao Programada	Proj/Ativ	Finalidade	Categoria	Detalhada	TotalGrupo	Total Categ.	Total Func.
		F.R. - C.A.					
MANUTENÇÃO E ENCARGOS DA COORDENADORIA DE DEFESA CIVIL	04.122.1014.2102.0000						85.000,00
3	DESPESAS CORREN'					75.000,00	
1	PESSOAL E ENCARGOS SOCIAIS				55.000,00		
	VENCIMENTOS E VANTAGENS FIXAS - PESSOAL CIVIL		3.1.90.11.00	50.000,00			
	OBRIGAÇÕES PATRONAIS		3.1.90.13.00	5.000,00			
3	OUTRAS DESPESAS CORRENTES				20.000,00		
	DIÁRIAS - CIVIL		3.3.90.14.00	5.000,00			
	MATERIAL DE CONSUMO		3.3.90.30.00	5.000,00			
	OUTROS SERVIÇOS DE TERCEIROS - PESSOA FÍSICA		3.3.90.36.00	5.000,00			
	OUTROS SERVIÇOS DE TERCEIROS - PESSOA JURÍDICA		3.3.90.39.00	5.000,00			
4	DESPESAS DE CAPIT					10.000,00	
4	INVESTIMENTOS				10.000,00		
	OBRAS E INSTALAÇÕES		4.4.90.51.00	5.000,00			
	EQUIPAMENTOS E MATERIAL PERMANENTE		4.4.90.52.00	5.000,00			
TOTAL							85.000,00

